

Dette dokumentet har et for stort format til å kunne skannes i sin helhet.

For innsyn ta kontakt med arkivet ved Kulturhistorisk museum:

postmottak@khm.uio.no

km

SVANTJERN

			Delvis under HRV
			Helt under HRV
			Utvidelse av elveleiet
	18	16	Utvidelse av elveleiet
			Utvidelse av elveleiet
			Helt under HRV
			Delvis under HRV
0,5			Helt under HRV
			Helt under HRV
			Delvis under HRV
	7		Helt under HRV
	2 og 3		Helt under HRV
	0,5		Helt under HRV

1) Det tas fjellprøver i de sjaktene som graves til fjell.

2) Ikke undersøkt.

Påført massetak U-X		C	24/4-75 K.K.
Endret transportlengdene		B	29/11-73 T.G.
Forandret div. vegtracéer		A	7/9-73, E.Y.H.
Forandringer		Nr.	Dato, Sign.
BUSKERUD KRAFTVERKER DAGALI KRAFTANLEGG PLAN OG OVERSIKT MULIGE MASSETAK OG DAMSTEDER	Målestokk	Tegn.	13/4-73, E.Y.H.
	1:50000	Trac.	13.4.73. T.G.
		Kontr.	5.6.73. I.T.O.
		Godkj.	11/11
BERDAL INGENIØR A. B. BERDAL M.R.I.F. - M.N.I.F. MARIES VEI 20, 1322 HØVIK - TLF. (02) 12.22.50	Anl. nr.	Tegn. nr.	A B C
	575	060C	

Dette dokumentet har et for stort format til å kunne skannes i sin helhet.

For innsyn ta kontakt med arkivet ved Kulturhistorisk museum:

postmottak@khm.uio.no

REF TEGNING:

575-087 MAGASINKOMBINASJON Z, MASSETAK OG
VEIER, DEL 2

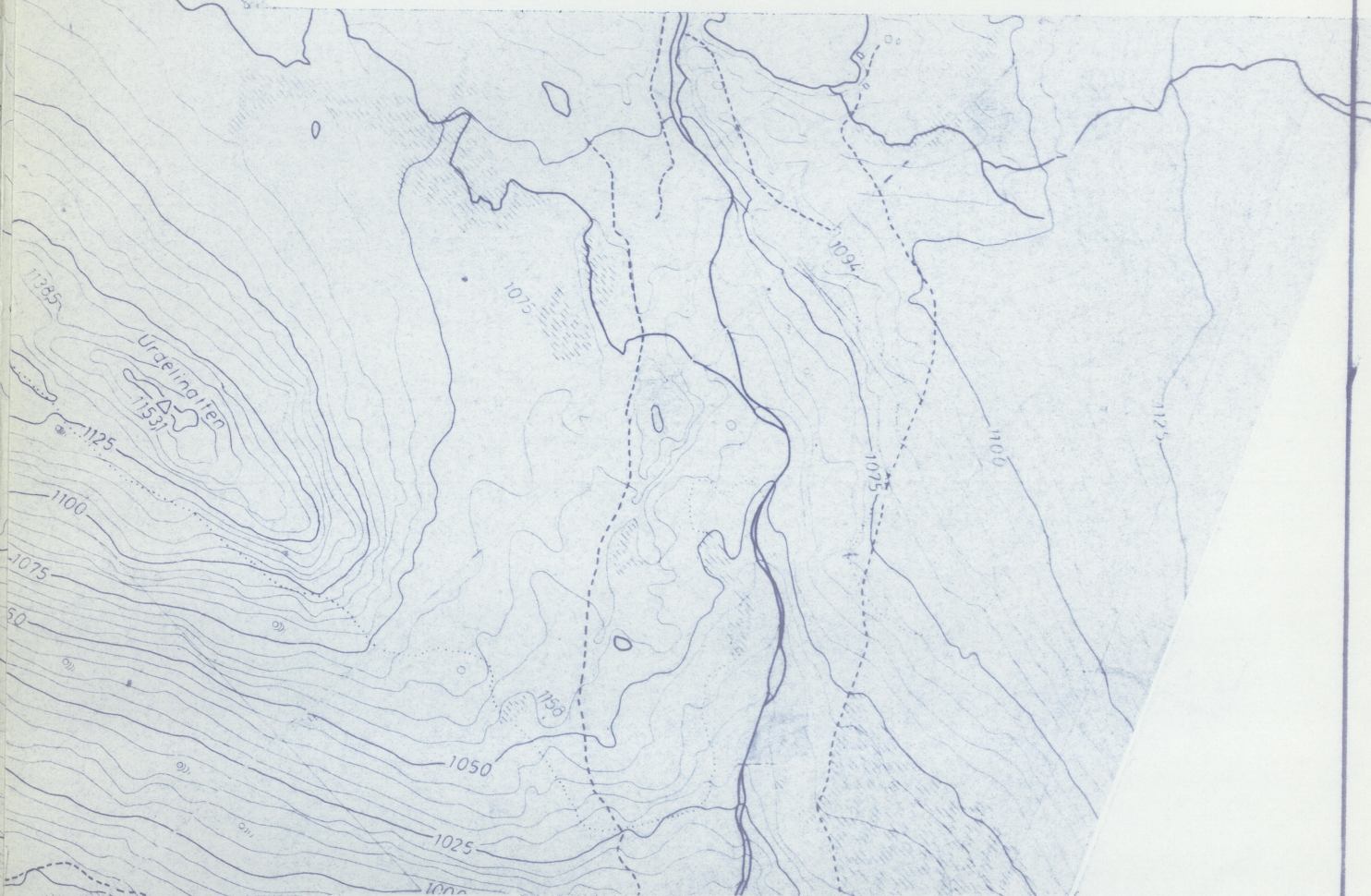

Forandringer		Nr.	Dato, Sign.
BUSKERUD KRAFTVERKER DAGALI KRAFTANLEGG MAGASINKOMBINASJON Z MASSETAK OG VEIER, DEL 1	Målestokk	Tegn.	16/4-75 TAK
	1:10000	Trac.	
		Kontr.	S.S.75.1.76
		Godkj.	
BERDAL INGENIØR A. B. BERDAL MRIF - MNIF MARIES VEI 20, 1322 HØVIK - TLF. (02) 12 22 50	Anl. nr.	Tegn. nr.	
	575	086	

Dette dokumentet har et for stort format til å kunne skannes i sin helhet.

For innsyn ta kontakt med arkivet ved Kulturhistorisk museum:

postmottak@khm.uio.no

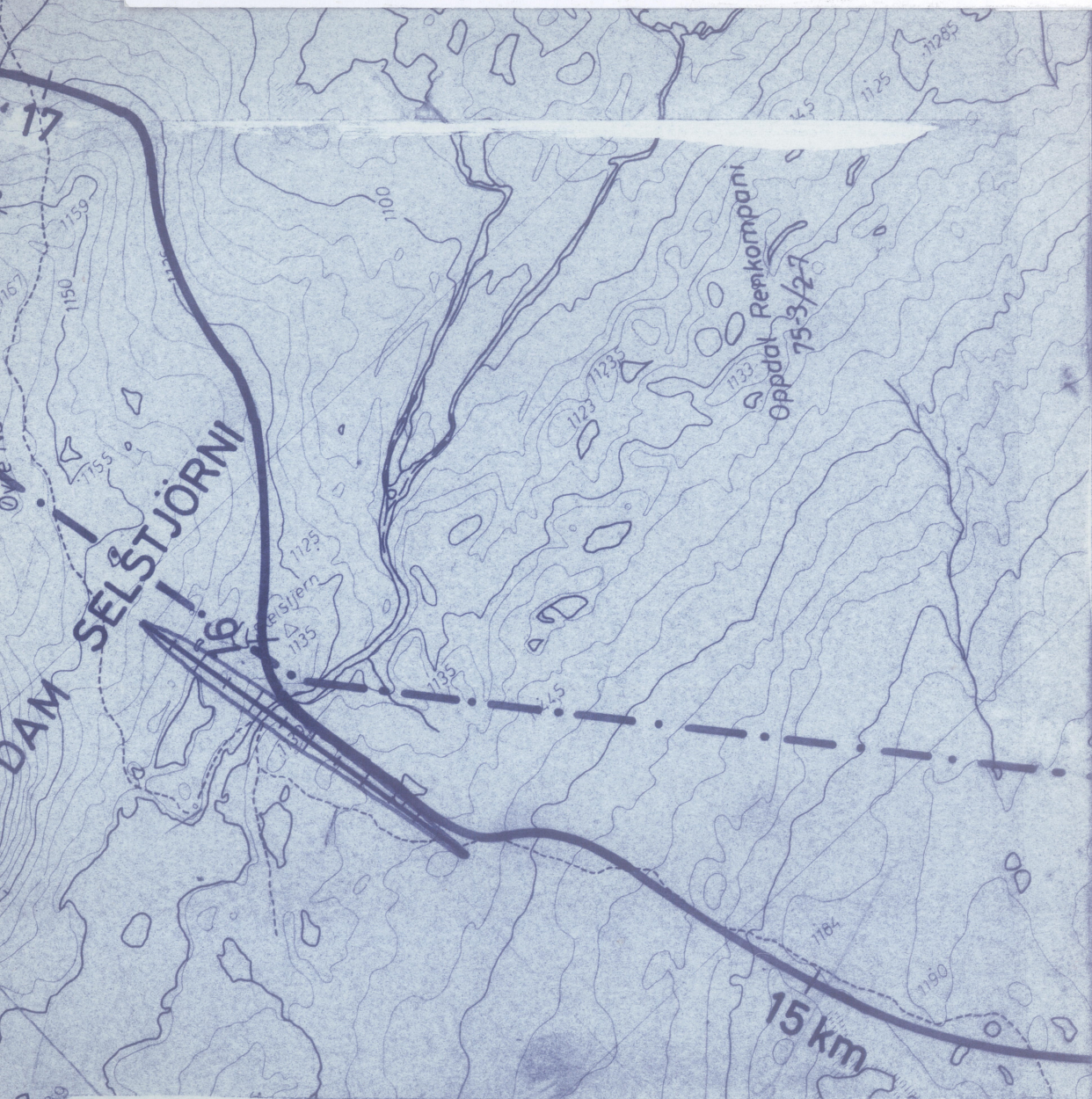

Forandringer		Nr.	Dato. Sign.
BUSKERUD KRAFTVERKER DAGALI KRAFTANLEGG MAGASINKOMBINASJON Z MASSETAK OG VEIER, DEL 2	Målestokk	Tegn.	16/4-75 TAAK
	1:10.000	Trac.	
		Kontr.	S. S. 10. 1. 75
		Godkj.	
BERDAL INGENIØR A. B. BERDAL M.R.I.F. - M.N.I.F. MARIES VEI 20, 1322 HØVIK - TLF. (02) 12 22 50	Anl. nr.	Tegn. nr.	
	575	087	

