



Siv.ark. mnal Nils Friis

3630 RØDBERG

UNIVERSITETETS KULTURHISTORISKE MUSEUM	
Universitetet i Oslo	
Saksb.	20 NOV. 2003
L6U	Ark. 0633-200
03/11823	Dok. 1

## **Kulturminneregistrering i forbindelse med reguleringsplan for Hallands seter - gbnr 200 / 26 - Nore og Uvdal kommune**

Ovennevnte planområde er nå befart.

I planområdet ble det funnet ett automatisk fredet kulturminne, en mulig fangstgrop. Denne er gitt benevnelsen R1, og er merket av på vedlagte kart. Den ligger 17,5 meter unna en liten hytte som er bygd på tomt 8 på plankartet, i et område som er definert som landbruksområde.

Den registrerte fangstgropen synes ikke være i direkte konflikt med reguleringsplanen.

Fylkeskommunen er av den oppfatning at kulturminnet kan sikres på en faglig forsvarlig måte dersom det tas hensyn til følgende:

Fangstgroper har en lovfestet sikringssone på 5 meter fra synlig ytterkant. For fangstgrop R1 med et ytre mål på 2,9 meter vil dette tilsi en sikringssone på 12,9 meter i diameter.

Fangstgropen må avmerkes på plankartet med egen farge og gis nummer på kartet (R1). På vedlagte registreringsskjema og i rapporten er det oppgitt fangstgropens UTM-koordinater, målt inn med GPS. Fangstgropen ble ved registrering merket med plastbånd.

Følgende tekst må innarbeides i reguleringsbestemmelsene:

*"Fangstgroper er automatisk fredete kulturminner. Det må ikke gjøres noen form for fysiske inngrep, tildekking eller gjenfylling av fangstgroperne eller deres sikringssoner.*

*Dersom det ved anleggsarbeid eller annen virksomhet i planområdet fremkommer ytterligere automatisk fredete kulturminner, må arbeidet straks stanses og fylkeskommunen varsles, jfr. kulturminneloven § 8.2"*

Fylkeskommunen må få oversendt revidert plankart og bestemmelser før endelig vedtak i kommunen.

Det er brukt i alt 11,5 arbeidstimer á kr 520,- i forbindelse med kulturminneregistreringen av planen. Dette inkluderer forarbeid, etterarbeid og reise. Faktura for innbetaling på kr 5 980,- vil bli sendt fra regnskapsseksjonen snarest.

POST ADRESSERES TIL AVDELINGEN - IKKE TIL ENKELTPERSONER

Vår dato  
10.11.2003

Vår referanse  
03/01433-4

---

Med hilsen

  
Åse Klundelien e f  
fylkeskultursjef

  
Inger Liv Gøytli Lund  
konsulent

Vedlegg:

- 1 Utsnitt av M-711 kart. (1 blad)
- 2 Utsnitt av ØK kart. M=5 000 (1 blad)
- 3 Utsnitt av reguleringsplankart (1 blad)
- 4 1 registreringsskjema (1 blad)
- 5 Registreringsrapport (2 blad)

Kopi til:

Buskerud Kommunerevisjon IKS	Postboks 4197, 3005 DRAMMEN
Fylkesmannen i Buskerud	Postboks 1604, 3007 DRAMMEN
Magne Nilsen, her	
Kopi med vedlegg til :	
Universitetet i Oslo UKM	Pb 6762 St. Olavs plass, 0164 OSLO

Vedlegg til 03/01433-4

## RAPPORT FRA ARKEOLOGISK REGISTRERING

<b>Fylke</b>	<b>Buskerud</b>
<b>Kommune</b>	<b>Nore og Uvdal</b>
<b>Gnr/Bnr, Navn</b>	<b>200/26</b>
<b>Saknr.</b>	<b>03/01433-2</b>
<b>Gjelder</b>	<b>Arkeologisk registrering i forbindelse med reguleringsplan for Hallandsseter, hyttebebyggelse</b>
<b>Kartreferanse</b>	<b>BS 052</b>
<b>Utført dato</b>	<b>16.09.2003</b>
<b>Utført av</b>	<b>Marit Wold, Nils Ole Sundet og Elisabeth Eriksen, Buskerud fylkeskommune, Utviklingsavdelingen</b>
<b>Vedlegg</b>	<b>Utsnitt av M-711 kart Utsnitt av ØK kart Kart fra reguleringsplanen 1 registreringsskjema</b>

## **Formål og bakgrunn for undersøkelsen**

I forbindelse med reguleringsplan for Hallandsseter ble det tirsdag 16.09.03 foretatt en arkeologisk registrering av planområdet. Formålet med denne registreringen var å avgrense og påvise forholdet til automatisk fredete kulturminner.

## **Bemanning og tidsbruk**

Undersøkelsen ble utført av Marit Wold, Nils Ole Sundet og Elisabeth Eriksen. Det ble med reise brukt 9 timer til feltundersøkelsen, 2 timer til forarbeid og 0,5 timer til etterarbeid. Til sammen 11,5 timer.

## **Topografiske forhold**

Området ligger vest for Hallandsseter ved Hallandsfjell, 900-950 moh. Blandingsskog, noe kupert terreng, enkelte små myrområder.

## **Tidligere arkeologiske registreringer**

Det er ikke registrert automatisk fredete kulturminner innenfor eller i nærheten av planområdet tidligere.

## **Registreringer/observasjoner**

Innenfor planområdet ble det registrert 1 mulig fangstgrop.

### **R1:**

Mulig fangstgrop.

Ingen tydelig voll.

Ligger i et flatt men noe ulendt skogsparti, ingen typisk beliggenhet for fangstgrop.

Stikk med jordbor viste ikke noe kull.

Mye stein i og rundt gropa, virker noe sammenrast. Det er mulig at veggene i gropa kan være steinsatte.

Ytre mål: 2,9 m

Indre mål: 1,9 m nord-sør, 85 cm øst-vest

Dybde: 63 cm

Orientering: Gropa ligger omtrent 17,5 meter vest-nordvest for det nordlige hjørnet av en liten hytte, som er bygd på hytteområde nr 8 på reguleringsplanens kart.

GPS: 32V 0494541, UTM 6676957.

Bilde: 2 stk, tatt av Nils Ole Sundet (digitalt kamera), bildenr. 0064.JPG og 0065.JPG.

Ut over dette ble det ikke gjort flere observasjoner i området.

Drammen 04.11.03

Marit Wold







BS 052 M=1:10 000

494

495

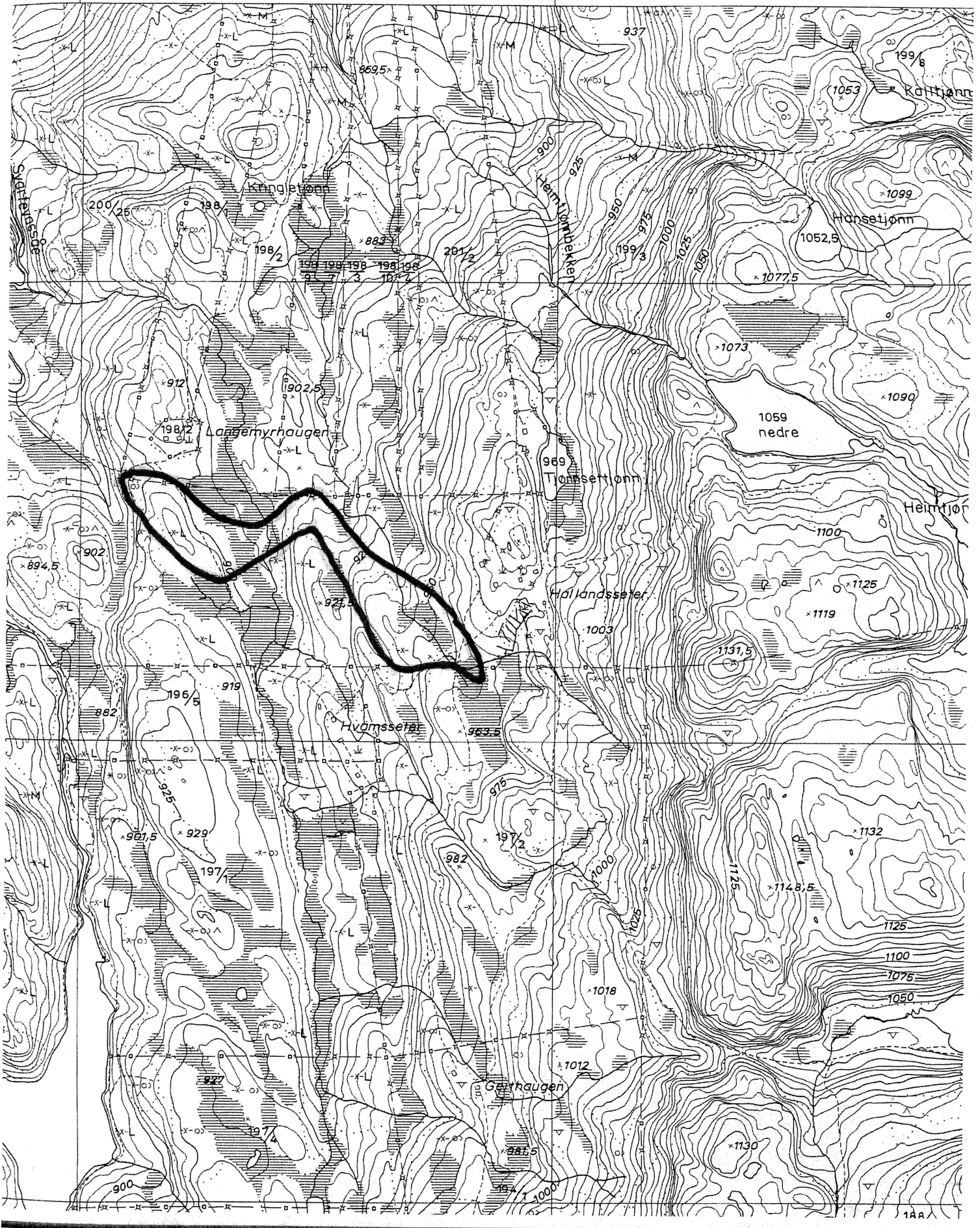



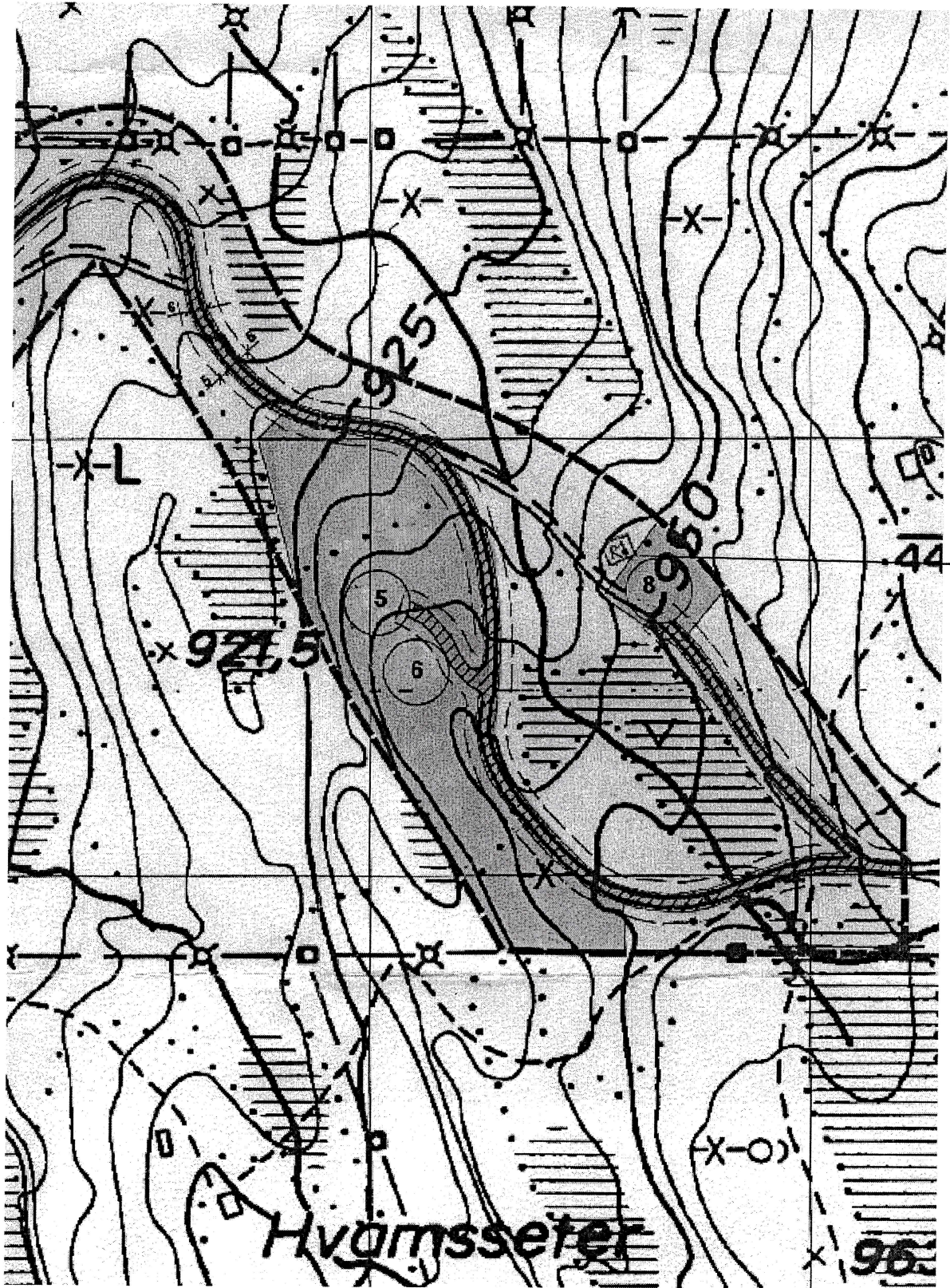

R1

Hvamsseter

960



---

# Automatisk fredete kulturminner

---

<b>Fylke:</b> Buskerud	<b>Kommune:</b> Nore og Uvdal	
<b>Gnr:</b> 200	<b>Gård:</b> Hallandsseter	
<b>Bnr:</b> 26	<b>Bruk:</b>	
<b>Gnr:</b>	<b>Gård:</b>	
<b>Bnr:</b>	<b>Bruk:</b>	
<b>R-X-nr:</b> R1	<b>funnr:</b> R1	
<b>Økkart:</b> BS 052	<b>Økkart:</b>	
<b>Lokalitet:</b> Hallandsseter	<b>Hoh:</b> 945	
<b>Fornminneart:</b> Fangstgrop	<b>Ant:</b> 1	<b>Alder:</b> JA/MA
<b>Fornminneart:</b>	<b>Ant:</b> 0	<b>Alder:</b>
<b>Fornminneart:</b>	<b>Ant:</b> 0	<b>Alder:</b>

---

**Eieradresse:****Reg.ved:** Marit Wold, Elisabeth Eriksen og Nils Ole Sundet**Reg.dato:** 16.09.03**Terrengets art/utsikt:**

Ligger i relativt flatt terreng med lite utsikt. Det skråner noe ned mot myrområde i sør.

**Orienteringsoppgave:** UTM-Ø 494541

UTM-N 6676957

**Presisjon** 0

Ligger omtrent 17,5 m vest-norvest for det nordlige hjørnet av en liten hytte, som er bygd på tomt nr 8 på reguleringsplanens kart.

**GPSnr****WPnr****Art/utstrekning:**

1 fangstgrop

**Beskrivelse:**

Dette er en mulig fangstgrop. Stikk med jordbor viste ikke noe kull. Ingen voll rundt. Ligger i et flatt terreng, ikke en typisk beliggenhet for fangstgroper. Det er mye stein i og rundt gropa, virker noe sammenrast. Det er mulig at veggene i gropa kan være steinsatte.

**Tradisjon:****Saksnr/Litteratur:**

Saksnr. 03/01433-2, utviklingsavdeligen, Buskerud fylkeskommune 2003. Arkeologisk registrering i forbindelse med reguleringsplan for Hallandsseter (hytteområde)