



Numedal Pukk og Steinproduksjon A/S

Bekkedalen 4
3630 RØDBERG

ARKIV

KULTURHISTORISK MUSEUM Universitetet i Oslo	
Saksb. h160	Kopi 18 SEPT. 2006
Ark.: 0633-198	
Saksnr. 06/2188	Dok.nr.: 1

Massetak Mørkvollen - Nore og Uvdal kommune - Rapport fra kulturminneregistreringer

Ovennevnte planområde er nå arkeologisk registrert. Det ble ikke funnet automatisk fredete kulturminner. Vi har derfor ingen merknader til planen.

Vi minner likevel om at dersom det framkommer automatisk fredete kulturminner i forbindelse med anleggsarbeid eller annen virksomhet i planområdet, må arbeidet straks stanses og utviklingsavdelingen i fylkeskommunen varsles, jmf. kulturminneloven §8, 2.

I forbindelse med registreringen ble det totalt brukt 15 arbeidstimer, inkl. kjøring, for- og etterarbeid. Faktura på til sammen kr 9.000,- (15 timer a kr 600,-) vil bli sendt fra regnskapsseksjonen snarest.

Med hilsen

Åse Klundelien e f
fylkeskultursjef

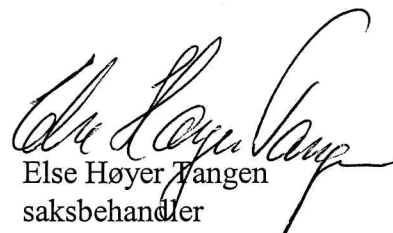
Else Høyer Tangen
saksbehandler

Vedlegg:

1 Arkeologisk rapport

Kopi til:

Buskerud Kommunerevisjon IKS
Fylkesmannen i Buskerud
Inter Pares AS
Kulturhistorisk museum, Universitetet i Oslo
Nore og Uvdal kommune
Statens vegvesen Region Sør

Postboks 4197, 3005 DRAMMEN
Postboks 1604, 3007 DRAMMEN
Postboks 736 Sentrum, 0105 OSLO
Postboks 6762 St.Olavspl., 0130 OSLO
3630 RØDBERG
Serviceboks 723, 4808 ARENDAL

Lisbeth Kaas Ambrosen Utviklingsavdelingen

POST ADRESSERES TIL AVDELINGEN - IKKE TIL ENKELTPERSONER

Postadresse
BUSKERUD FYLKESKOMMUNE
Fylkeshuset
N-3020 Drammen

Besøksadresse
Hauges gate 89
E-postadresse
Postmottak@bfk.no

Telefon
32 80 85 00
Internett
www.bfk.no

Telefaks
32808676

Bankkonto
2200.07.13523
Foretaksregistre
NO 964 951 373

Vedlegg til: 06/00236-4

RAPPORT FRA KULTURHISTORISK BEFARING/REGISTRERING

Kommune:	Nore og Uvdal		
Gardsnavn:	Mørkvollen		
Gardsnummer:	198		
Bruksnummer:	1,5,6		
Kartreferanse	BT053-5-3		
Tiltakshaver:	Numedal Pukk og Steinproduksjon A/S v/Tor Jacobsen		
Adresse:	Bekkedalen 4, 3630 Rødberg		
Navn på sak:	Masseuttak på Mørkvollen		
Saksnummer:	06/00236		
Prosjektnummer:			
Registrering utført:	16.08.2006	Ved:	Bjørn Christian Edvardsen
Rapport utført:	22.08.2006	Ved	Bjørn Christian Edvardsen
Autom. fredete kulturminner i området:	Ingen	Registreringsnummer	
Nyere tids kulturminner i området:	Ingen		
Fotodokumentasjon:	XXX-XXX		
Faglige konklusjoner:			
<input checked="" type="checkbox"/> Planen er <u>ikke</u> i konflikt med kulturminner.			
Automatisk fredete kulturminner		Nyere tids kulturminner	
<input type="checkbox"/> Planen er i konflikt	<input type="checkbox"/> Planen er i konflikt		
<input type="checkbox"/> Ingen synlige, potensiale under bakken	<input type="checkbox"/> Ikke påvist til nå, nærmere arkivsjekk påkreves		
<input type="checkbox"/> Ikke vurdert	<input type="checkbox"/> Ikke vurdert		
Videre saksgang (for saksbehandler):			
Registreringar		Merknader	
<input type="checkbox"/> Videre reg. ikke nødvendig	<input type="checkbox"/> Ingen merknad		
<input type="checkbox"/> Videre reg. nødvendig	<input type="checkbox"/> Tiltrår spesialområde		
<input type="checkbox"/> Reg. fullført	<input type="checkbox"/> Tiltrår dispensasjon		
<input type="checkbox"/>	<input type="checkbox"/> Foreløpig uavklart		
Merknader:			

Bakgrunn for planen:

Undersøkelsen ble gjennomført da tiltakshaver, Numedal Pukk og Steinproduksjon A/S v/ Tor Jacobsen v/ Dozerdrift A/S, ønsker å regulere området til et masseuttak. Deler av det tenkte regulerte området er i dag brakkmark hvor det tidligere lå et massedeponi. Planen vil i følge planen bli utformet slik at den ligger til rette for en utvidelse av eksisterende jordbruksareal, og en bedre samlet arrondering som kan bidra til å sikre arealet som framtidig kulturlandskap. Området for masseuttaket er i dag brukt som beitemark for krøtter. Det tidligere massedeponiet ligger nord/nordøst i planområdet og grenser mot skråningen ned mot elva (kart 1 og 2).

Det er tidligere ikke registrert automatisk fredete kulturminner innenfor eksisterende planområde(kart 1). Siden registreringer foretatt i forbindelse med utarbeidelse av økonomisk kartverk ofte er mangelfulle ble området for masseuttaket betraktet som et område med et visst funnpotensial (kart 1). En kulturminneregistrering var derfor nødvendig for å avklare områdets videre potensial for automatisk fredete kulturminner. Formålet med registreringen var å undersøke forholdet mellom planområdet og eventuelle automatiske fredete kulturminner, jf § 9 i kulturminneloven av 9. juni 1978.

Området

Det tiltenkte området for masseuttaket ved Mørkvollen er lokalisert omtrentlig 3 kilometer sørøst om Rødberg sentrum i Nore og Uvdal kommune. Området er grovt beregnet til 36 mål i størrelse. Terrengmessing er det en blanding med flater, knauser og hellinger. Terrenget skrå kraftig i nord og øst ned mot elva og midtre del av området er i dag en flate som er brukt til beitemark for krøtter. Sør for denne flata stiger terrenget igjen. Vegetasjonsbildet i området er sammensatt av blandingskog, granskog og gresslette/beitemark. Det kunne sees spor av det tidligere massedeponiet i de nordre og nordøstlige delene av planområdet. Tilkomst til planområdet ble gjort ved avkjøringen sør for Rødberg sentrum, der Rv40 krysser Numedalslågen ved Sporan/Ned (kart 1). Det ble ikke avdekket noen gårdshistorie ved søk i gårdsnavndatabasen DOKPRO.

Strategi og metode

Som primær metode ble visuell overflateregistrering utført. Metoden innebærer at området blir visuelt undersøkt etter automatisk fredete kulturminner som er synlige i terrenget. Kulturminner man her er på jakt etter vil eksempelvis være kullgroper, jernvinner, tufter, fangstanlegg, gravhauger/røyser og lignende. Eventuelle funn ble målt inn med GPS og fotodokumentert.

Deltagere og tidsrom

Undersøkelsen ble gjennomført Torsdag 17.08.2006. Det ble her brukt 5.5 timer på befarings av området, og 2 timer ble brukt til kjøring til og fra feltet. 2 timer ble brukt på forarbeid og 7.5 timer ble brukt på ferdigstilling av rapport og databehandling. Totalt ble det brukt 15 timer på undersøkelse av saken. Undersøkelsen ble utført av undertegnede.

Registreringens forløp og resultater

Det aktuelle planområdet ble gjennomgått i to omganger. I første omgang ble området befart for moderne påvirkninger og forstyrrelser, for å få en oversikt over disse. Dette da området tidligere har vært brukt som massedeponi og det vil være kritisk for den videre registreringen å ha en viss oversikt over moderne forstyrrelser i området. Når dette var blitt gjort ble området systematisk gjennomgått for funn av nye automatisk fredete kulturminner. Denne gjennomgangen ble gjort systematisk ved å gå i sløyfer fra vest til øst. Avstanden mellom hver strekke som ble gått opp var omtrentlig 20 meter.

Resultater

Det ble ikke avdekket noen automatisk fredete kulturminner innenfor planområdet.

Konklusjon

Hele området ble grundig befart jf § 9 i kulturminneloven av 9. Juni 1978 uten å avdekke nye automatisk fredete kulturminner.

Buskerud fylkeskommune, 22.08.2006

Bjørn Christian Edvardsen

Feltleder

Vedlegg:

- Foto i miniatyr størrelse fra undersøkelsen



Bilde 1. Viser Sentrale deler av planområdet mot øst.



Bilde 2. Viser sentrale deler av planområdet mot sør.



Bilde 3. Viser terrenget i planområdet mot nordøst.

Vedlegg til: 06/00236-4

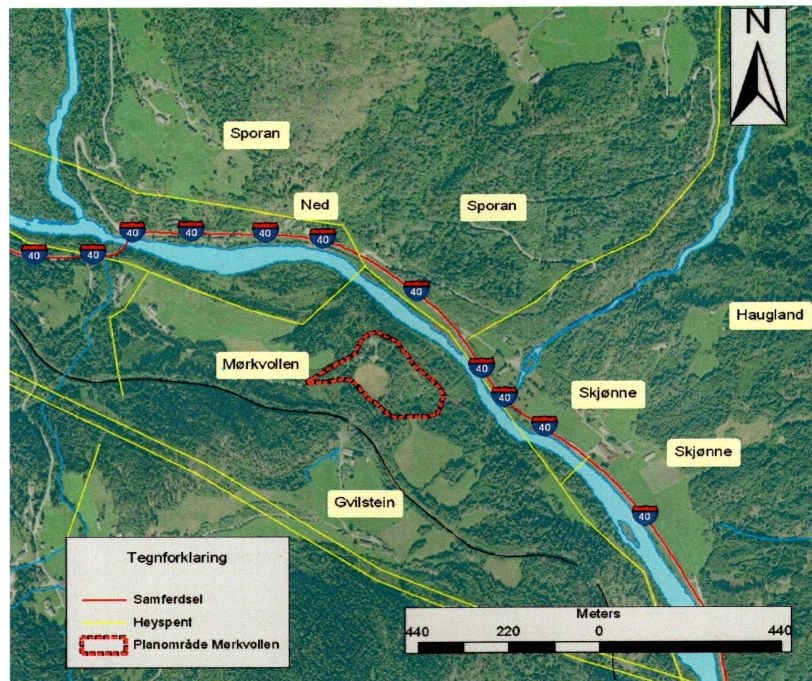

Kart 1. Viser lokaliseringen av planområdet for masseuttak på Mørkvollen ut fra RV40, Skjønne og Sporan, omtrentlig 3 kilometer sør om Rødberg sentrum i Nore og Uvdal kommune.

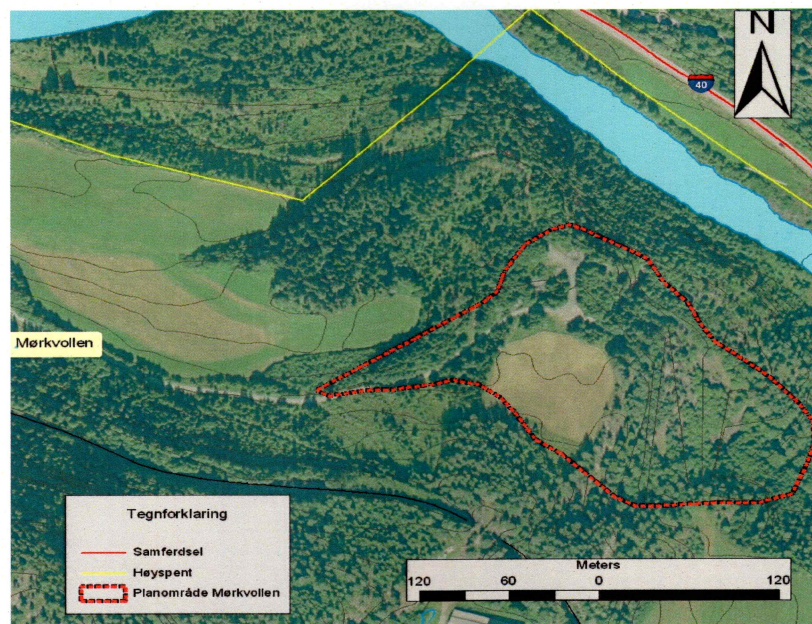

Kart 2. Viser planområdet for masseuttak på Mørkvollen i detalj.