



BUSKERUD FYLKESKOMMUNE

Utviklingsavdelingen

Vår saksbehandler
Anne Merete Knudsen, tlf 32 80 87 23

Vår dato
02.07.2004

Deres dato
21.04.2004

Vår referanse
03/03118-6
714.

Deres referanse

1 av 1

97-04
F.E.ou

ARKIV

Nore og Uvdal kommune

3630 RØDBERG

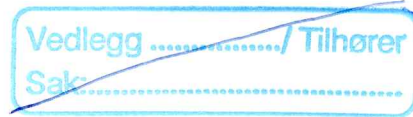

Trollset, gnr 194/2, Nore og Uvdal kommune - rapport fra kulturminneregistrering

Ovennevnte planområde er nå arkeologisk registrert. Det ble ikke funnet automatisk fredete kulturminner. Vi har derfor ingen merknader til planen.

Vi minner likevel om at dersom det framkommer automatisk fredete kulturminner i forbindelse med anleggsarbeid eller annen virksomhet i planområdet, må arbeidet straks stanses og utviklingsavdelingen i fylkeskommunen varsles, jmf. kulturminneloven §8, 2.

I forbindelse med registreringen ble det totalt brukt 6,5 arbeidstimer, hvorav 2 timer til forarbeid, 3 timer til registrering og 1,5 timer etterarbeid. Faktura på kr. 3 510,- vil bli sendt fra regnskapsseksjonen snarest.

Med hilsen



Åse Klundalen e f
Fylkeskultursjef



Inger Liv Gøytild Lund
kulturvernleder

Vedlegg:

1 Arkeologisk rapprt med kart

Kopi til:

Buskerud kommunerevisjon Postboks 4197, 3005 DRAMMEN
Fylkesmannen i Buskerud Postboks 1604, 3007 DRAMMEN
Magne Nilsen Her,
Kopi med vedlegg:
Universitetet i Oslo UKM Pb 6762 St. Olavs plass, 0164 OSLO

POST ADRESSERES TIL AVDELINGEN - IKKE TIL ENKELTPERSONER

Postadresse
BUSKERUD FYLKESKOMMUNE
Fylkeshuset
N-3020 Drammen

Besøksadresse
Hauges gate 89
E-postadresse
Postmottak@bfk.no

Telefon
32 80 85 00

Telefaks
32808676

Bankkonto
2200.07.13523
Foretaksregisteret
NO 964 951 373

RAPPORT FRA KULTURMINNEREGISTRERING

Fylke	Buskerud
Kommune	Nore og Uvdal
Gnr/Bnr, Navn	194/2, Trollset
Saksnr	03/03118-4 714
Gjelder	Arkeologisk registrering i forbindelse med uttalelse til reguleringsplan for Trollset
Kartreferanse	M-711-kart: 1615 II, Nore ØK-kart: BS 052
Utført dato	08.06.04
Utført av	Mariann Hopen, Buskerud fylkeskommune, Utviklingsavdelingen
Vedlegg	Utsnitt av M-711-kart Utsnitt av ØK-kart

Formål og bakgrunn for undersøkelse

I forbindelse med uttalelse til reguleringsplan på Trollset ble det foretatt en arkeologisk registrering av det aktuelle området. Formålet for befaringen var å undersøke om det eksisterer automatisk fredede kulturminner på stedet.

Tidsbruk og bemanning

Registreringen ble foretatt 08.06.04 av Mariann Hopen. Det ble brukt 2 timer til forarbeid, 3 timer i felt inkludert kjøring og 1,5 timer til etterarbeid. Til sammen 6,5 timer.

Tidligere arkeologiske registreringer

Det er ikke tidligere registrert automatisk fredede kulturminner i området.

Topografi

Trollset ligger ca. 930-940 moh. Det avgrenses i øst av et langstrakt myrområde og i vest starter det omtrent 200m vest for Svartevatn. Området som ble befart er lyngbevokst med noe blandingskog, det består av bergknauser med delvis synlig berg i dagen og fuktige områder. Landskapet heller hovedsakelig ned mot vest. På ØK-kart-utsnittet er plangrensa for området inntegnet.

Registreringer/observasjoner

Området ble befart visuelt og det ble stukket med jordbor. Det ble ikke funnet noen automatisk fredete kulturminner på stedet.

Gol 30.06.04

Mariann Hopen

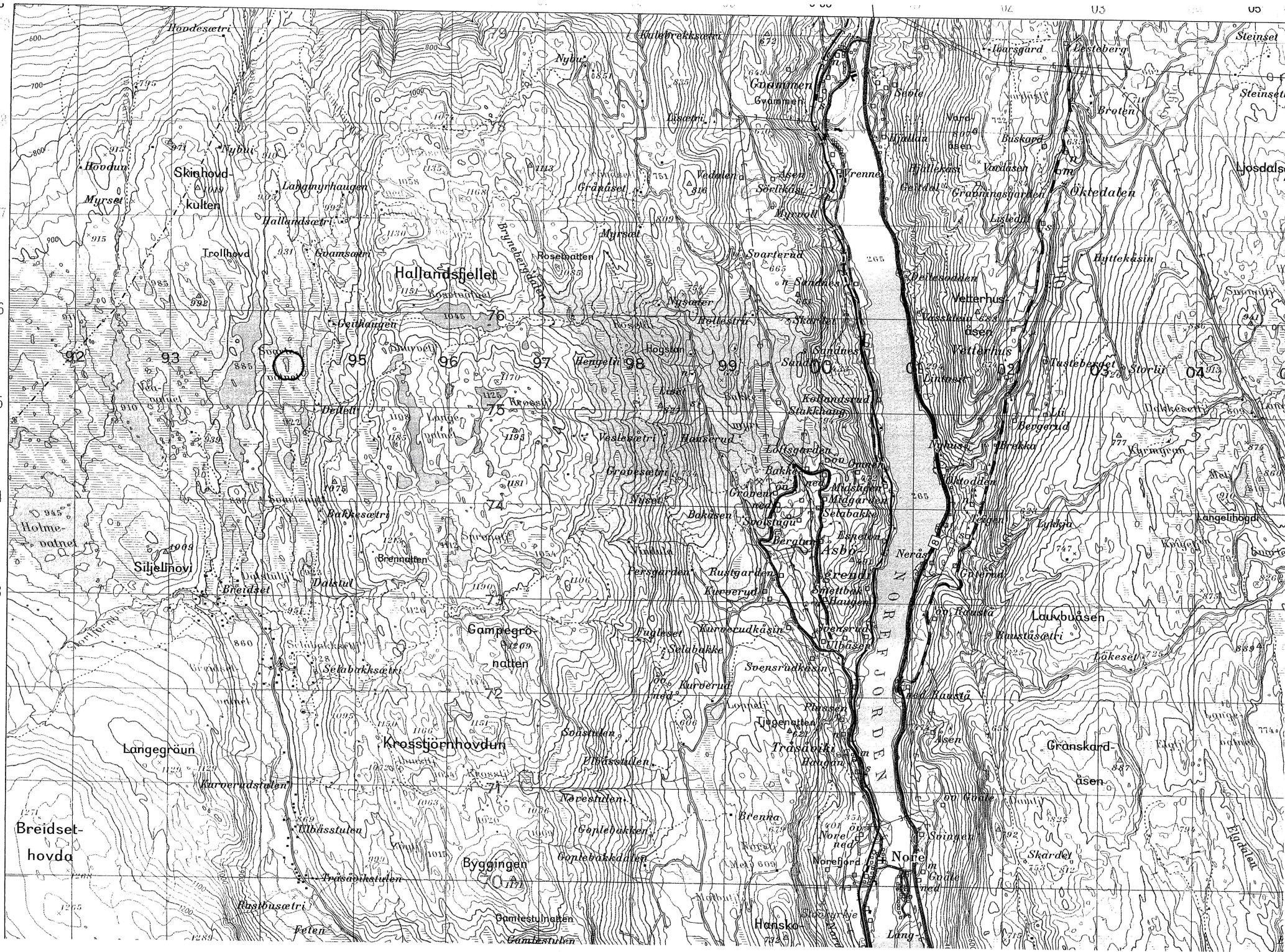

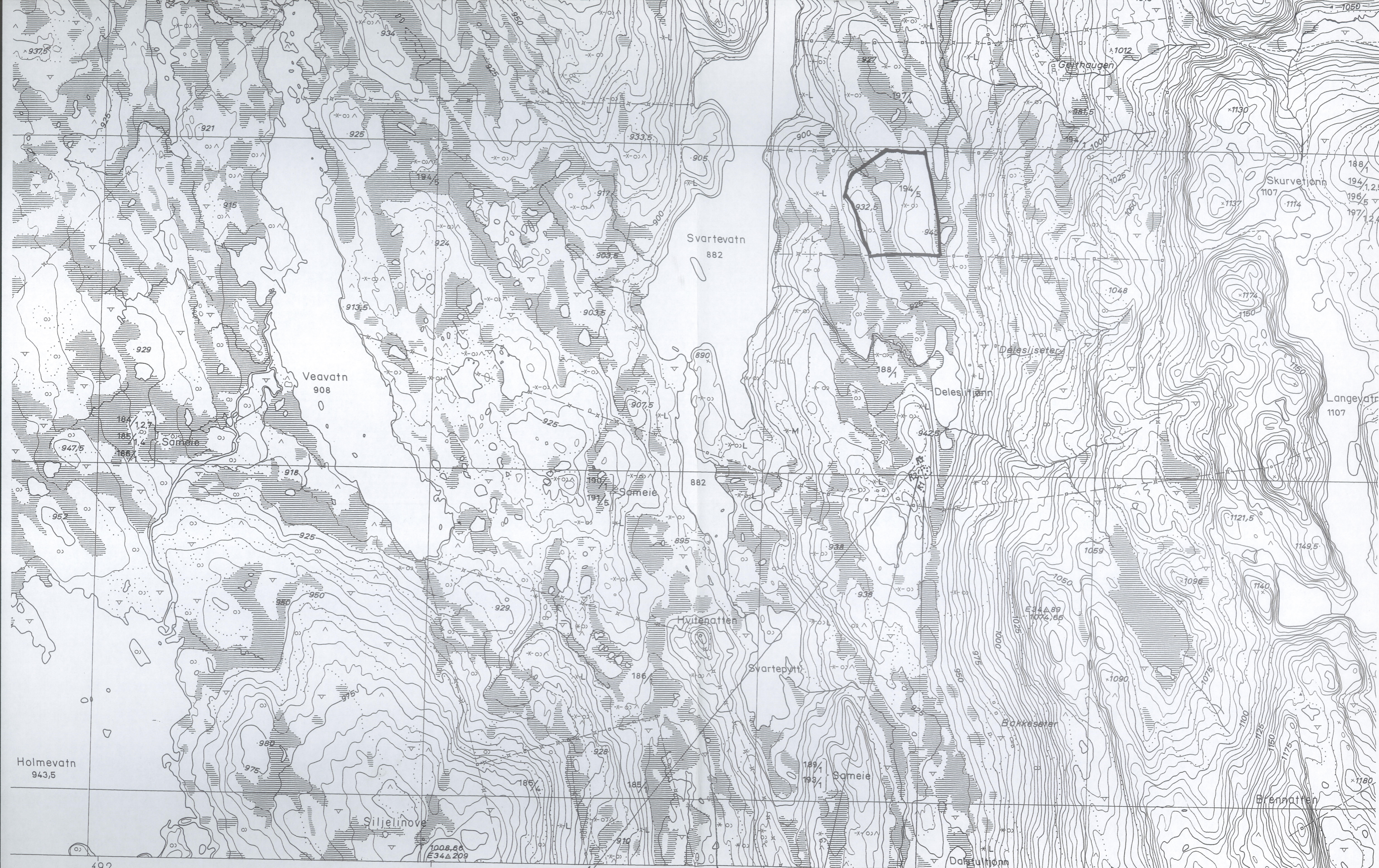

OMISK KARTVERK

- | | | | | | | |
|--|---|---|---|---|--|--|
| <ul style="list-style-type: none"> △ FYLKE ○ F NP VIK A/S | <ul style="list-style-type: none"> △ Trekantpunkt NGO, annet ○ Polygonpunkt, fotogram, grafisk best.punkt F Fotogram, numerisk koordinatbestemt NP Presisjonsnivellement, vanlig niv. • 223,5 Høgde på terrengpunkt • 254,5 | <ul style="list-style-type: none"> + + + + Riksgrense, fylkesgrense - - - - Kommunegrense - - - - Eiendomsgrense, vanlig, tettbebyg - - - - Servituttgrense □ Nr.123 Riksgrensemerke | <ul style="list-style-type: none"> ○ Lauvskog, anna jorddekt fastmark * Blandingsskog ^ Grunnlendt mark, fjell i dagen Myr Latthult og mindre latthult | <ul style="list-style-type: none"> Markert stein, stor, liten Ur, mindre område Grus, sand i dagen Vatnkontur | <ul style="list-style-type: none"> R Fornminne K Freda kulturminne Hage, park Allé | <ul style="list-style-type: none"> E6 Riksveg, motorveg 35 Riksveg 669 Fylkesveg Kommunal bilveg |
|--|---|---|---|---|--|--|