



Vår saksbehandler
Else Høyer Tangen, tlf 32 80 86 62

Vår dato
01.11.2007

Vår referanse
06/00681-8
714.

Deres dato
09.10.2007

Deres referanse

Lars Inge Enerstvedt

3629 NORE

KULTURHISTORISK MUSEUM Universitetet i Oslo	
Saksb. 4190	Kopi - 7 NOV. 2007
Ark: 0633 - 190	
Dok.nr. 07/13048	Dok.nr.: 1

Bakke sameie - gnr 190 bnr 1 gnr 191 bnr 5 og gnr 191 bnr 3 - Nore og Uvdal - Rapport fra kulturminneregistreringer

Ovennevnte planområde er nå arkeologisk registrert. Det ble ikke funnet automatisk fredete kulturminner. Vi har derfor ingen merknader til planen.

Vi minner likevel om at dersom det framkommer automatisk fredete kulturminner i forbindelse med anleggsarbeid eller annen virksomhet i planområdet, må arbeidet straks stanses og utviklingsavdelingen i fylkeskommunen varsles, jmf. kulturminneloven §8, 2.

I forbindelse med registreringen ble det totalt brukt 21 arbeidstimer, inkl. kjøring, for- og etterarbeid. Faktura på til sammen kr 13.230,- (21 timer a kr 630,-) vil bli sendt fra regnskapsseksjonen snarest.

Med hilsen

Else Høyer Tangen
Saksbehandler for plan og kulturvern

Vedlegg:

1 Arkeologisk rapport

Kopi til:

Buskerud Kommunerevisjon IKS

Fylkesmannen i Buskerud

Kulturhistorisk museum, Universitetet i Oslo

Nore og Uvdal kommune

Statens vegvesen Region Sør

Postboks 4197, 3005 DRAMMEN

Postboks 1604, 3007 DRAMMEN

Postboks 6762 St.Olavspl., 0130 OSLO

3630 RØDBERG

Serviceboks 723, 4808 ARENDAL

Lisbeth Kaas Ambrosen Utviklingsavdelingen

POST ADRESSERES TIL AVDELINGEN - IKKE TIL ENKELTPERSONER

Postadresse
BUSKERUD FYLKESKOMMUNE
Fylkeshuset
N-3020 Drammen

Besøksadresse
Hauges gate 89
E-postadresse
Postmottak@bfk.no

Telefon
32 80 85 00
Internett
www.bfk.no

Telefaks
32808676

Bankkonto
2200.07.13523
Foretaksregistre
NO 964 951 373

Valdags 1 / Tilhører:
Saks. 07/13048-1



BUSKERUD FYLKESKOMMUNE

KULTURHISTORISK REGISTRERING

Nore og Uvdal kommune Bakke sameie

GBNR.: 190/3

SAKSNR: 06/681

RAPPORT FRA KULTURHISTORISK BEFARING/REGISTRERING

Kommune:	Nore og Uvdal		
Gårdsnavn:	Bakke sameie		
Gårds- og bruksnummer	190/3		
Kartreferanse			
Høyde over havet	900 – 950 m o.h.		
Tiltakshaver:	Lars Inge Enerstvedt		
Adresse:			
	3629 Nore		
Navn på sak:	Bakke sameie		
Saksnummer:	3629		
Registrering utført:	11.10.07	Ved:	Anne Mette Haugen og Kristin Os
Rapport utført:	22.10.2007	Ved:	Kristin Os
Autom. fredete kulturminner i området:			Registreringsnummer
Nyere tids kulturminner i området:			
Fotodokumentasjon:	Se egen mappe		
Faglige konklusjoner:			
<input checked="" type="checkbox"/> Planen er <u>ikke</u> i konflikt med kulturminner.			
Automatisk fredete kulturminner		Nyere tids kulturminner	
<input type="checkbox"/>	Planen er i konflikt	<input type="checkbox"/>	Planen er i konflikt
<input type="checkbox"/>	Ingen synlige, potensielle under bakken	<input type="checkbox"/>	Ikke påvist til nå, nærmere arkivsjekk påkreves
<input type="checkbox"/>	Ikke vurdert	<input type="checkbox"/>	Ikke vurdert
Videre saksgang (for saksbehandler):			
Registreringer		Merknader	
<input type="checkbox"/>	Videre reg. ikke nødvendig	<input type="checkbox"/>	Ingen merknad
<input type="checkbox"/>	Videre reg. nødvendig	<input type="checkbox"/>	Tilråd spesialområde
<input checked="" type="checkbox"/>	Reg. fullført	<input type="checkbox"/>	Tilråd dispensasjon
<input type="checkbox"/>		<input type="checkbox"/>	Foreløpig uavklart
Merknader:			

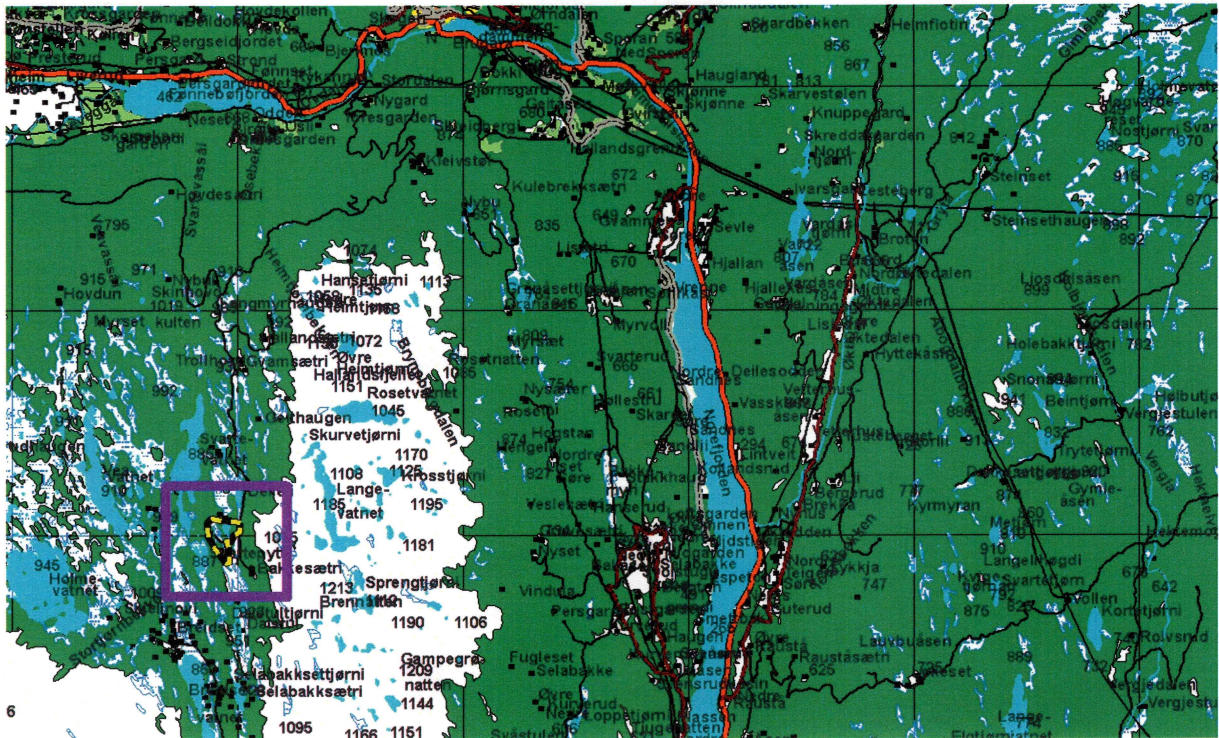

Planområdet inntegret på N50-kart.

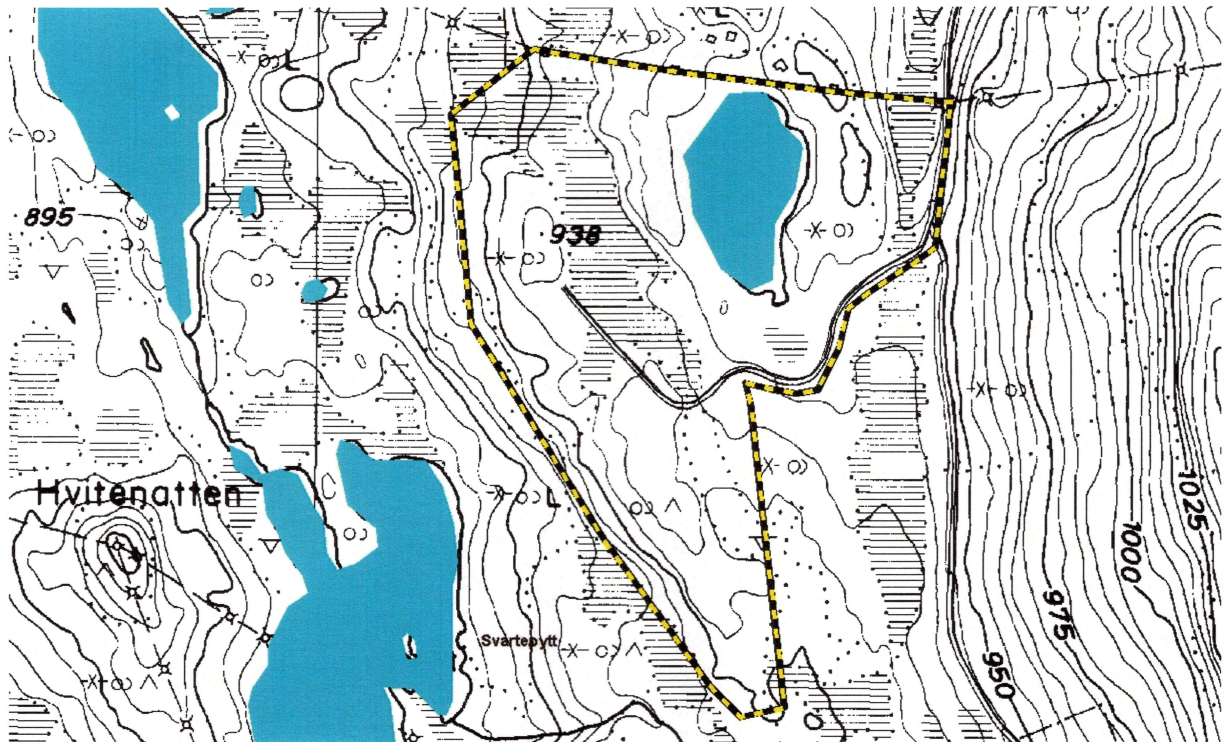

Kart over planområdet.

BAKGRUNN FOR PLANEN

Det er varslet oppstart av reguleringsplan på et område i Åsbøseterdalen (gnr. 190/3) i Nore og Uvdal kommune, tiltakshaver er Lars Inge Enerstvedt.

Formålet med registreringen er å undersøke forholdet mellom planområdet og eventuelle automatisk fredete kulturminner, jfr § 9 i kulturminneloven av 9. juni 1978. Det er ikke kjent at det finnes kulturminner i området fra før, men registreringene foretatt i forbindelse med utarbeidelsen av økonomisk kartverk er ofte mangelfulle.

OMRÅDET

Planområdet ligger sør for Rødberg. Området ligger under skoggrensen, det er blandingskog i området (bjørk, gran, furu og eier) ellers domineres vegetasjonen av lyng, mose og gress. I områdets østlige del er terrenget svært bratt og kupert, det er mye ur i dette området. Rett vest for dette området ligger et lite dalsøkk med myrdrag. I områdets sentrale del ligger et lite tjern omgitt av store bergrabber med eksisterende fritidshus. Det er mye berg og stein i dagen i hele området. I områdets vestre, søndre og sørøstlige del går en langsgående bergrabb, nordøst for bergrabben ligger en stor myr.



Åsbøseterdalen

STRATEGI OG METODE

Som primær metode ble visuell overflateregistrering tatt i bruk. Metoden innebærer at området blir visuelt undersøkt etter automatisk fredete kulturminner som er synlige i

terrenget, slike som graver, tufter, røyser og lignende. Det ble også lett etter kulturminner fra nyere tid.

I områder med størst potensial for forhistorisk aktivitet, ble det stukket systematisk med spade og sonderingsbor for å påvise eventuelle kull- eller kulturlag.



Ortofoto fra planområdet

DELTAKERE OG TIDSRØM

Undersøkelsene i felt ble gjennomført 11 oktober 2007, av Anne Mette Haugen og Kristin Os. Rapporten ble skrevet av Kristin Os den 22. oktober 2007. Totalt ble det brukt 21 timer på saken, inkludert forarbeid, kjøring til/fra felt, registrering og rapportskrivning. Budsjettert tidsforbruk var 52,5 timer.

REGISTRERINGENS FORLØP OG RESULTATER

Planområdet ble visuelt overflateregistrert for å påvise automatisk fredete kulturminner. Undersøkelsen viste ingen tegn til fortidig aktivitet.

Det ble tatt prøvestikk på potensielle områder i terrenget. Det ble ikke påvist kulturlag eller gjort funn i noen av prøvestikkene.

Kulturminner som vi i utgangspunktet kunne forvente å finne i et slikt område, som fangstgraver, jernproduksjonsanlegg, boplasser og graver, fantes ikke.



Åsbøseterdalen

KONKLUSJON

Hele planområdet ble registrert, jfr. kulturminneloven av 9. juni 1978. Det ble ikke påvist automatisk fredete kulturminner innenfor planområdet.

Drammen 22.10.2007

Kristin Os
Feltleder