



Nore og Uvdal kommune  
Fagavdeling for kommunalteknikk  
Kommunehuset  
3630 RØDBERG

INST. FOR ARKEOLOGI, KUNSTHISTORIE OG NUMISMATIKK	
Universitetet i Oslo	
Saksb.: JHL	Kopi.
26 OKT 1998	
Ark.: 0633-149	
Saksnr.: 98/1252	Dok. nr.: 1

Saksbeh: Trude Aga Brun  
Dir. tlf: 32808593  
Telefaks: 32808672  
Vår ref: 98/1239-3 (Oppgis ved henv.)  
Arkivkode: 650.714.  
Vår dato: 18.09.98  
Deres dato:  
Deres ref:

### LEMORTJØNN, GNR 149 BNR 6, NORE OG UVDAL KOMMUNE. UTTALELSE TIL REGULERINGSPLAN.

Det er nå foretatt arkeologisk befaring av området som berøres av reguleringsplanen. Det ble registrert 7 kullgropene innenfor det området som er satt av til bygge- og landbruksområde. (se vedlegg 1). Disse kullgropene og en vernesone på 5 meter målt fra ytterkant av vollen på gropa, er automatisk fredet i henhold til kulturminneloven § 4 (se vedlegg 2). Gropene er merket med kulturminne-band i terrenget. Vi ber om at planen blir endret slik at kulturminnene ikke blir berørt, og at områdene blir lagt ut som spesialområder i henhold til plan- og bygningsloven § 25. I motsatt fall har fylkeskonservator innsigelse til saken.

Dersom det foreligger god grunn, kan det søkes om dispensasjon fra lov om kulturminner. En slik søknad med begrunnelse skal sendes Buskerud Fylkeskommune, Kulturavdelingen, men stilles til Universitetet i Oslo, Institutt for arkeologi, kunsthistorie og numismatikk, Frederiksgate 3, 0164 OSLO. Dersom en slik søknad blir innvilget, vil fredningen først bli opphevet etter en arkeologisk undersøkelse som må bekostes av tiltakshaver.

Dersom det under anleggsarbeidet i området skulle dukke opp andre fredete kulturminner, må arbeidet straks stanses og fylkeskonservator varsles jfr. kulturminneloven § 8.2. Til orientering har vi lagt ved faktureringsgrunnlag for kulturminneregistrering. Faktura for innbetaling vil bli sendt fra regnskapsseksjonen snarest.

Med hilsen

Geir Helgen e f  
fylkeskonservator

Trude Aga Brun  
arkeolog

- Vedlegg: 1. Registreringsskjema og kartavmerkning  
2. Forklaring til 5-meters vernesone  
3. Faktureringsgrunnlag

Kopi m/ vedlegg 1:

- Riksantikvaren
- Universitetets oldsaksamling/ IAKN
- Regionalutviklingsavdelingen/ her

Kopi m/ vedlegg 2:

- Fylkesrevisor
- Kari Wøien/ her

---

---

## AUTOMATISK FREDETE KULTURMINNER

---

---

Fylke: Buskerud

Kommune: Nore og Uvdal

Regnr: R1

Gnr: 149 , Gård: Kirkevollen

Bnr: 6 Bruk:

Gnr: 0 Gård:

Bnr: 0 Bruk:

Flyfoto:

R-x-nr:

Lokalitet: Lemortjønn

Øk-kart: BT 054-5-4

Hoh: 875

Fornminnets-art: Kullgrop

Ant: 1 Alder:

Fornminnets-art:

Ant: 0

---

**Eieradresse:**

Reg.ved: Trude Aga Brun, Kristin Ristvedt

16.09.98

**Terrengets art:**

Småkupert rygg/flate med myrdrag i N.

**Orienteringsoppgave:**

Kullgropa ligger 10 meter N-NV for vei der en myr starter på andre siden av veien (myra går i NØ-retning i kant med veien).

**Art/utstrekning:**

**Beskrivelse:**

Kullgrop. Oval, dårlig markert med dårlig markert voll. Diameter fra topp voll ca. 3x2 meter. Dybde ca. 0,3 meter. Kullag rett under torva. En bjørk står i vollen. Bevokst med lyng, mose og gress.

**Tradisjon:**

**Fotonr:**

0

**Litteratur:**

---

---

## AUTOMATISK FREDETE KULTURMINNER

---

---

**Fylke:** Buskerud

**Kommune:** Nore og Uvdal

**Regnr:** R2

**Gnr:** 149    **Gård:** Kirkevollen

**Bnr:** 6    **Bruk:**

**Gnr:** 0    **Gård:**

**Bnr:** 0    **Bruk:**

**Flyfoto:**

**R-x-nr:**

**Lokalitet:** Lemortjønn

**Øk-kart:** BT 054-5-4

**Hoh:** 875

**Fornminnets-art:** Kullgrop

**Ant:** 2

**Alder:**

**Fornminnets-art:**

**Ant:** 0

---

**Eieradresse:**

**Reg.ved:** Trude Aga Brun, Kristin Ristvedt

16.09.98

**Terrengets art:**

Småkupert rygg/flate med myrdrag i N.

**Orienteringsoppgave:**

Grop R2 a: Ligger ca. 30 meter NV for R1. Grop R2 b: Ligger ca. 5 meter NV for R2 a.

**Art/utstrekning:**

**Beskrivelse:**

R2 a: Kullgrop. Tilnærmet oval, dårlig markert. Diameter topp voll ca. 3x2 meter. Dybde ca. 0,3 meter. Kullag rett under torva. Blokkstein i voll. Bevokst med småbjørk, einer, mose og lyng. R2 b: Dårlig markert med dårlig markert voll. Diameter topp voll ca. 3x2 meter. Dybde ca. 0,2-0,5 meter. Kullag rett under torva.

**Tradisjon:**

**Fotonr:**

0

**Litteratur:**

---

---

## AUTOMATISK FREDETE KULTURMINNER

---

---

Fylke: Buskerud

Kommune: Nore og Uvdal

Regnr: R3

Gnr: 149    Gård: Kirkevollen

Bnr: 6    Bruk:

Gnr: 0    Gård:

Bnr: 0    Bruk:

Flyfoto:

R-x-nr:

Lokalitet: Lemortjønn

Øk-kart: BT 054-5-4

Hoh: 875

Fornminnets-art: Kullgrop

Ant: 2    Alder:

Fornminnets-art:

Ant: 0

---

**Eieradresse:**

Reg.ved: Trude Aga Brun, Kristin Ristvedt

16.09.98

**Terrengets art:**

Småkupert rygg/flate med myrdrag i N.

**Orienteringsoppgave:**

Grop R3 a: Ligger ca. 50 meter N for R2. Grop R3 b: Ligger ca. 2 meter V for R3 a.

**Art/utstrekning:**

**Beskrivelse:**

R3 a: Kullgrop. Tilnærmet oval med rektangulær bunn. Dårlig markert med dårlig markert voll. Diameter topp voll ca. 3x2 meter Dybde ca. 0,5 meter. Kullag rett under torva. R3 b: Kullgrop. Tilnærmet oval. Dårlig markert. Utflytende voller. Diameter topp voll ca. 5x3 meter. Dybde ca 0,5 meter. Kullag rett under torva.

Tradisjon:

Fotonr:

0

Litteratur:



---

---

## AUTOMATISK FREDETE KULTURMINNER

---

---

**Fylke:** Buskerud

**Kommune:** Nore og Uvdal

**Regnr:** R4

**Gnr:** 149    **Gård:** Kirkevollen

**Bnr:** 6    **Bruk:**

**Gnr:** 0    **Gård:**

**Bnr:** 0    **Bruk:**

**Flyfoto:**

**R-x-nr:**

**Lokalitet:** Lemortjønn

**Øk-kart:** BT 054-5-4

**Hoh:** 875

**Fornminnets-art:** Kullgrop

**Ant:** 2

**Alder:**

**Fornminnets-art:**

**Ant:** 0

---

**Eieradresse:**

**Reg.ved:** Trude Aga Brun, Kristin Ristvedt

16.09.98

**Terrengets art:**

Småkupert rygg/flate med myrdrag i N.

**Orienteringsoppgave:**

Grop R4 a: Ligger ca. 35 meter V for R3 a. Grop R4 b: Ligger ca. 4 meter SV for R4 a.

**Art/utstrekning:**

**Beskrivelse:**

R4 a: Kullgrop. Oval. Dårlig markert. Diameter topp voll ca. 3x2 meter. Dybde ca. 0,3 meter. Kullag rett under torva. En gran står på vollen. En stein ligger på vollen i V. R4 b: Kullgrop. Tilnærmet sirkulær. Dårlig markert med godt markert voll. Diameter topp voll ca. 3x3 meter. Dybde ca. 0,4 meter. Kullag rett under torva. En bjørk står på vollen.

**Tradisjon:**

**Fotonr:**

0

**Litteratur:**

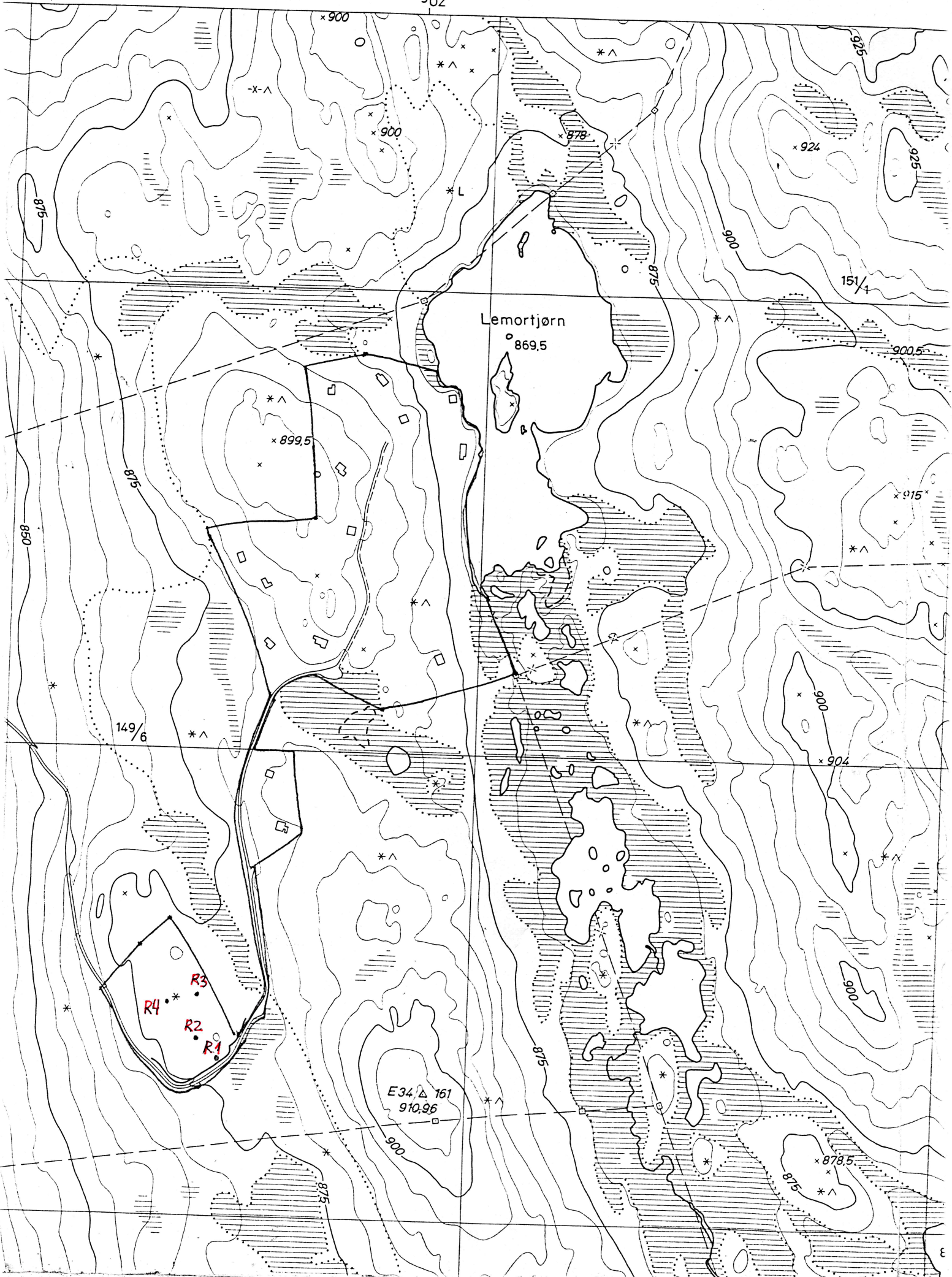



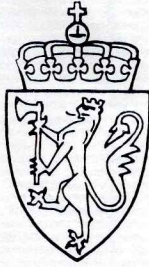

UNIVERSITETETS  
OLDSAKSAMLING

FREDERIKS GATE 3  
0164 OSLO 1

0633-149  
98/6752

Gårds/bruksnavn <i>Skjønne</i>	
G.nr./br.nr. <i>149/6</i>	
Kommune <i>Nore og Uvdal</i>	Fylke <i>Buskerud</i>
Sogn	Prestegjeld
Eier/bruker, adr. <i>Lars Kirkevollen</i>	
Gjelder: <i>Reguleringplan Lemortjønn Utgravning av R2a og R2b.</i>	
Flyfoto	Kartref. <i>Øk. BT 054-5-4</i>
Innber./rapport/reg. ved: <i>Ole Grimsrud</i>	Dato <i>23.07.99</i>

## Bakgrunn for undersøkelsen

I forbindelse med reguleringsplan for Lemortjønn, Skjønne, 149/6 i Nore og Uvdal kommune foretok Buskerud fylkeskommune registreringsarbeid innen planområdet den 16. september 1998. Det ble da i alt påvist til sammen 5 automatisk fredete kulturminner (kullgroper). To av disse (R 2a og R2b) ligger på grunneier Lars Kirkevollens lokaliseringsted for oppføring av hytte. Av topografiske grunner er det ikke mulig å plassere hytta annerledes i terrenget.

Kirkevollen søkte derfor i brev av 8. juni 1999 om dispensasjon fra lov om kulturminner av 9. juni 1978, § 8, 1. ledd. Buskerud fylkeskommune oversendte saken til Institutt for arkeologi, kunsthistorie og numismatikk 15. juni 1999 og anbefalte at det ble gitt dispensasjon, da Nore og Uvdal kommune hadde gjort en saksbehandlingsfeil.

På møte i Fornminneutvalget i IAKN 21. juni 1999 ble det gitt tillatelse til inngrep under forutsetning av at det ble foretatt arkeologiske undersøkelser. Utgiftene skulle belastes tiltakshaver og Oldsaksamlingen.

## Feltarbeidet

Undersøkelsen fant sted 13. juli 1999 av undertegnede. Grunneier var med for å påvise funnstedet. Min umiddelbare reaksjon ved ankomst til stedet var "hvor er det?", men to små merkebånd anga funnområdet. Det var avtalt kun å ta ut kullprøver av gropene, slik at man ikke behøvde å rekvirere gravemaskin fra bygda.

De to angivelige kullgropene var tilsynelatende sammenhengende. Jordsmonnet under torvlaget er meget tynt før man kommer ned på skifrig stein/ fast fjell. Det ble prøvestukket en hel del i området, uten at det ble påvist klare kullag. Skogbunnen er generelt ujevn i området. Dette har av registratorene blitt tolket som voller. På 3 m var det maksimal 30 cm høydeforskjell. Dette er også antydnet i registreringsrapporten hvor det skrives om R2b: "Dårlig markert med dårlig markert voll". Jeg hakket en sjakt i/gjennom begge gropene og "vollene" uten at det kunne påvises klare kullag. Noe forråtnet materiale under torva var blandet med enkelte små kullbiter. Dette setter jeg ikke i forbindelse med forhistorisk virksomhet.

Objektene mangler etter min vurdering tre klare forutsetninger: 1) En klar nedgravning som umiddelbart virker menneskeskapt. 2) En mer eller mindre sammenhengende voll av oppgravd materiale. 3) En klar kullkonsentrasjon. Ingen av disse forutsetningene var tilstede. Jeg vurderer ikke registreringene som automatisk fredete kulturminner.

Innen samme reguleringsplan er det registrert to andre automatisk fredete kulturminner. Etter min mening er disse like tvilsomme som R2A og B. Det bør foretas ytterligere kontroll av disse.

Oslo 23. juli 1999



Ole Grimsrud

Vedlegg: 2 kartkopier



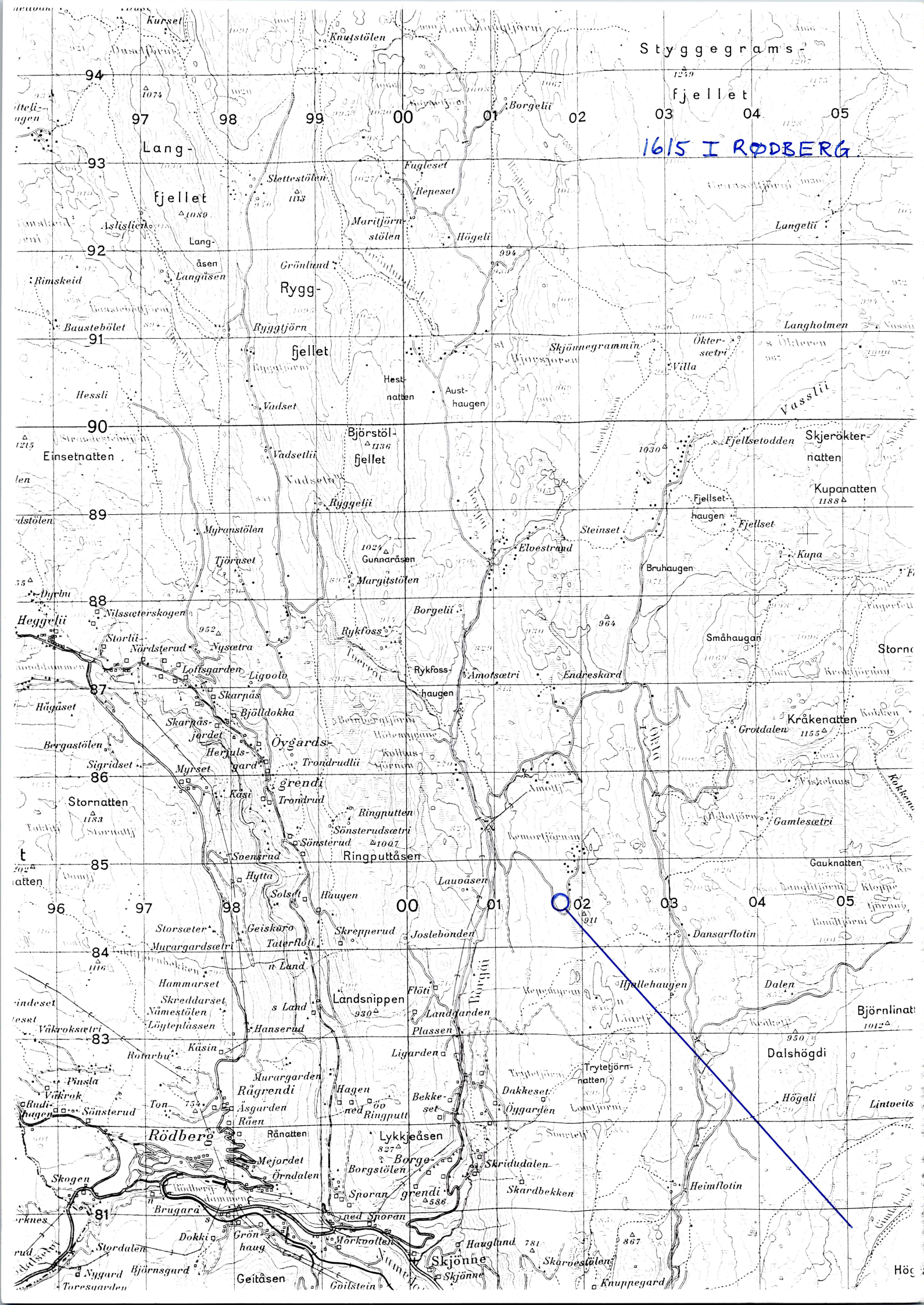

Styggegrams

fjellet

1615 I RØDBERG

Lang-

fjellet

Lang-

åsen

Baustebølet

Hessli

90

Einsetnatten

89

88

87

86

85

84

83

82

81

80

79

78

77

76

75

74

73

72

71

70

69

98

97

96

95

94

93

92

91

90

89

88

87

86

85

84

83

82

81

80

79

78

77

76

75

74

73

72

71

70

99

100

101

102

103

104

105

106

107

108

109

110

111

112

113

114

115

116

117

118

119

120

121

122

123

124

125

126

127

00

01

02

03

04

05

06

07

08

09

10

11

12

13

14

15

16

17

18

19

20

21

22

23

24

25

26

27

28

01

02

03

04

05

06

07

08

09

10

11

12

13

14

15

16

17

18

19

20

21

22

23

24

25

26

27

28

29

02

03

04

05

06

07

08

09

10

11

12

13

14

15

16

17

18

19

20

21

22

23

24

25

26

27

28

29

30

03

04

05

06

07

08

09

10

11

12

13

14

15

16

17

18

19

20

21

22

23

24

25

26

27

28

29

30

31

04

05

06

07

08

09

10

11

12

13

14

15

16

17

18

19

20

21

22

23

24

25

26

27

28

29

30

31

32

05

06

07

08

09

10

11

12

13

14

15

16

17

18

19

20

21

22

23

24

25

26

27

28

29

30

31

32

33

06

07

08

09

10

11

12

13

14

15

16

17

18

19

20

21

22

23

24

25

26

27

28

29

30

31

32

33

34

07

08

09

10

11

12

13

14

15

16

17

18

19

20

21

22

23

24

25

26

27

28

29

30

31

32

33

34

35

08

09

10

11

12

13

14

15

16

17

18

19

20

21

22

23

24

25



reguleringsplan  
"Lemortjønn"

Utsnitt av  
ØK. BT. 054-5-4  
1:5000

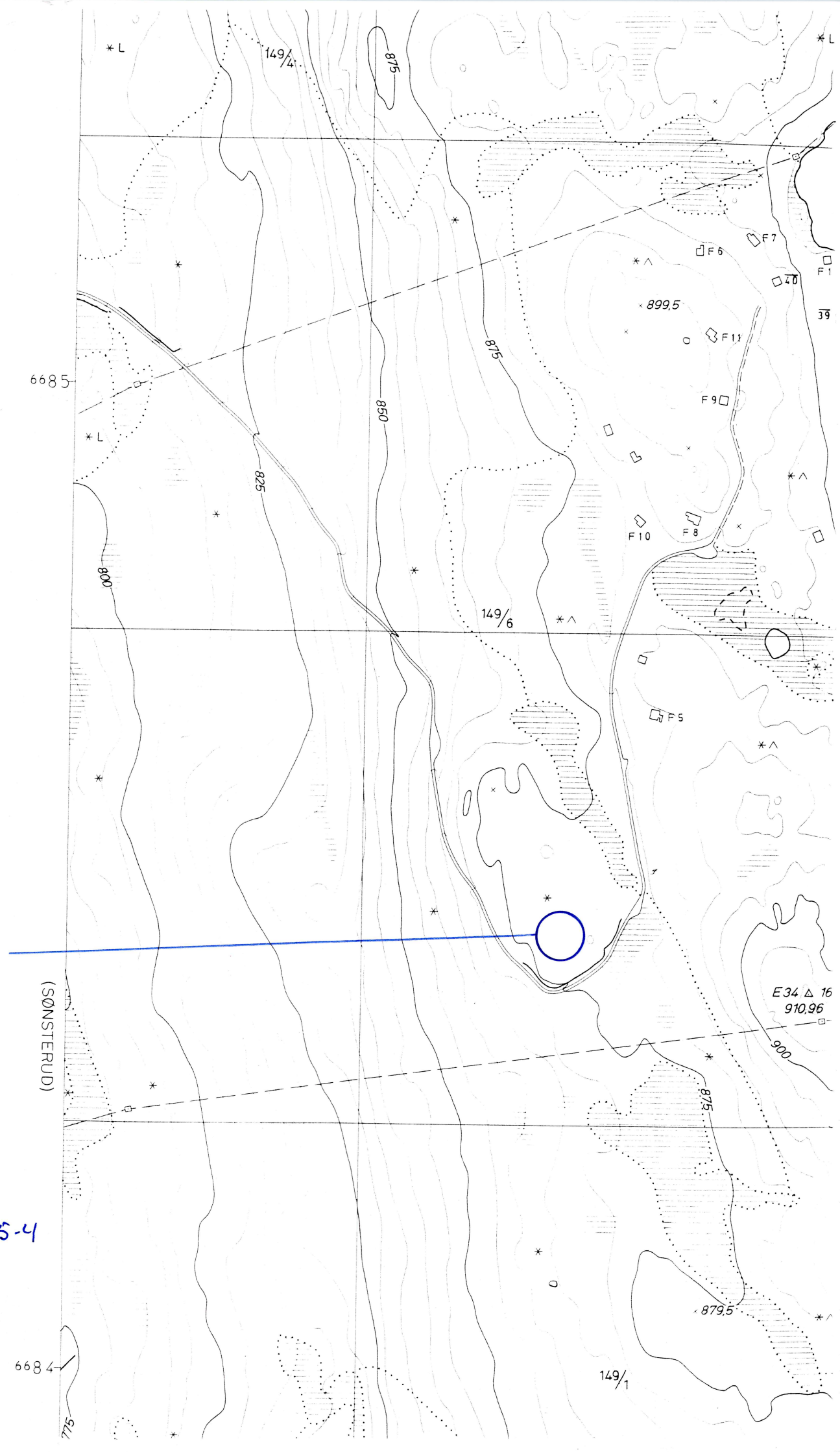

Høyttaler plassert slik.

