



Vår saksbehandler
Else Høyer Tangen, tlf 32 80 86 62

Vår dato
20.11.2007

Vår referanse
07/00531-5
714.

Deres dato
11.09.2007

Deres referanse

ARKIV

Sivilarkitekt Øystein Landsgård

Stasjonsveien 7
3630 RØDBERG



Slettastølan - gnr 141 bnr 3 og gnr 142 bnr 23 - Nore og Uvdal - reguleringsplan - Rapport fra kulturminneregistreringer

Ovennevnte planområde er nå arkeologisk registrert. Det ble ikke funnet automatisk fredete kulturminner. Vi har derfor ingen merknader til planen.

Vi minner likevel om at dersom det framkommer automatisk fredete kulturminner i forbindelse med anleggsarbeid eller annen virksomhet i planområdet, må arbeidet straks stanses og utviklingsavdelingen i fylkeskommunen varsles, jmf. kulturminneloven §8, 2.

I forbindelse med registreringen ble det totalt brukt 22,5 arbeidstimer, inkl. kjøring, for- og etterarbeid. Faktura på til sammen kr 14.175,- (22,5 timer a kr 630,-) vil bli sendt fra regnskapsseksjonen snarest.

Med hilsen

Else Høyer Tangen e f
Saksbehandler for plan og kulturvern

Vedlegg:

1 Arkeologisk rapport

Kopi til:

Buskerud Kommunerevisjon IKS

Fylkesmannen i Buskerud

Kulturhistorisk museum, Universitetet i Oslo

Nore og Uvdal kommune

Statens vegvesen Region Sør

Postboks 4197, 3005 DRAMMEN

Postboks 1604, 3007 DRAMMEN

Postboks 6762 St.Olavspl., 0130 OSLO

3630 RØDBERG

Serviceboks 723, 4808 ARENDAL

Lisbeth Kaas Ambrosen Utviklingsavdelingen

POST ADRESSERES TIL AVDELINGEN - IKKE TIL ENKELTPERSONER

Postadresse
BUSKERUD FYLKESKOMMUNE
Fylkeshuset
N-3020 Drammen

Besøksadresse
Hauges gate 89
E-postadresse
Postmottak@bfk.no

Telefon
32 80 85 00
Internett
www.bfk.no

Telefaks
32808676

Bankkonto
2200.07.13523
Foretaksregistre
NO 964 951 373



BUSKERUD FYLKESKOMMUNE

KULTURHISTORISK REGISTRERING

Nore og Uvdal kommune Slettastølen

GBNR.: 141/3 OG 142/23

SAKSNR: 07/00531-3



Utsikt fra planområdet mot Ø.

RAPPORT FRA KULTURHISTORISK BEFARING/REGISTRERING

Kommune:	Nore og Uvdal		
Gardsnavn:	Slettastølan		
Gards- og bruksnummer	141/3 og 142/23		
Kartreferanse	BT056		
Høyde over havet	1005-1025 moh.		
Tiltakshaver:	Sivilarkitekt Øystein Landsgård		
Adresse:	Stasjonsveien 7		
	N-3630 Rødberg		
Navn på sak:	Slettastølan		
Saksnummer:	07/00531-3		
Registrering utført:	25.10.2007	Ved:	Unni Grøtberg Christer Eilertsen
Rapport utført:	7.11.2007	Ved	Unni Grøtberg
Autom. fredete kulturminner i området:			Registreringsnummer
Nyere tids kulturminner i området:			
Fotodokumentasjon:	Egen mappe		
Faglige konklusjoner:			
<input checked="" type="checkbox"/> Planen er <u>ikke</u> i konflikt med kulturminner.			
Automatisk fredete kulturminner		Nyere tids kulturminner	
<input type="checkbox"/> Planen er i konflikt	<input type="checkbox"/> Ingen synlige, potensiale under bakken	<input type="checkbox"/> Planen er i konflikt	<input type="checkbox"/> Ikke påvist til nå, nærmere arkivsjekk påkreves
<input type="checkbox"/> Ikke vurdert		<input type="checkbox"/> Ikke vurdert	
Videre saksgang (for saksbehandler):			
Registreringer		Merknader	
<input type="checkbox"/> Videre reg. ikke nødvendig	<input type="checkbox"/> Videre reg. nødvendig	<input checked="" type="checkbox"/> Ingen merknad	<input type="checkbox"/> Tilråd spesialområde
<input checked="" type="checkbox"/> Reg. fullført		<input type="checkbox"/> Tilråd dispensasjon	<input type="checkbox"/> Foreløpig uavklart
Merknader:			

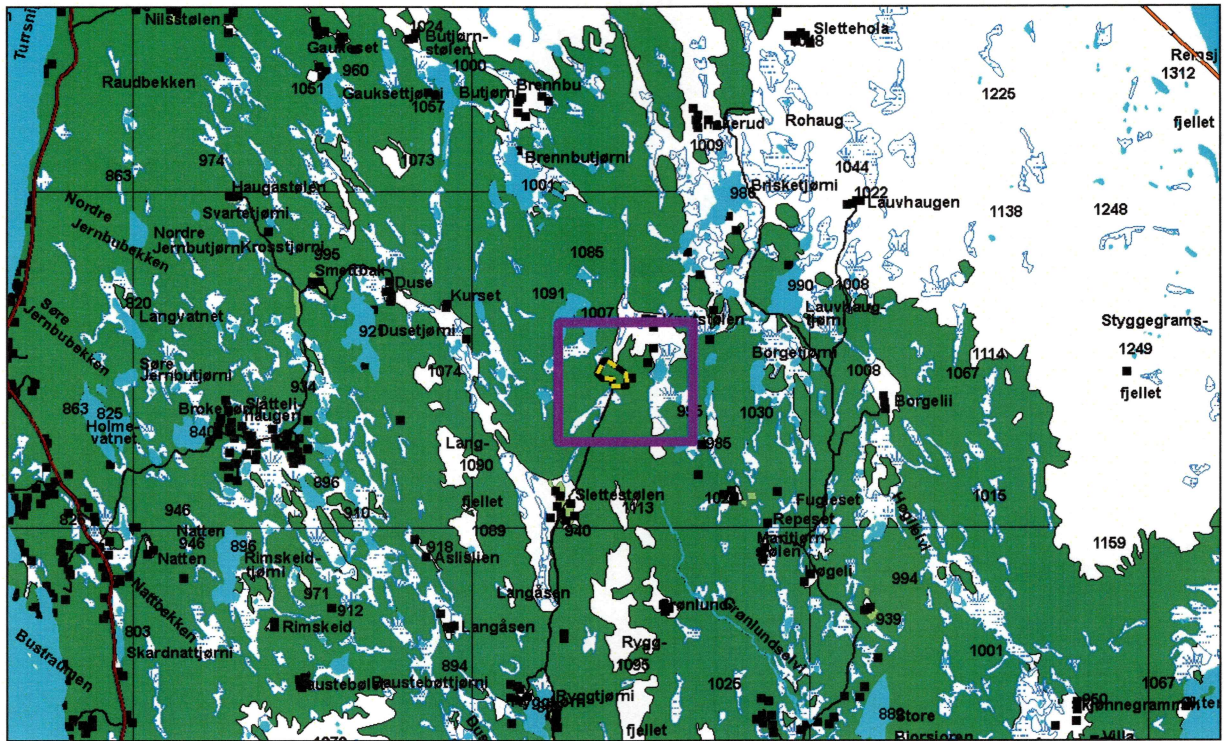

Planområdets plassering i Nore og Uvdal kommune.

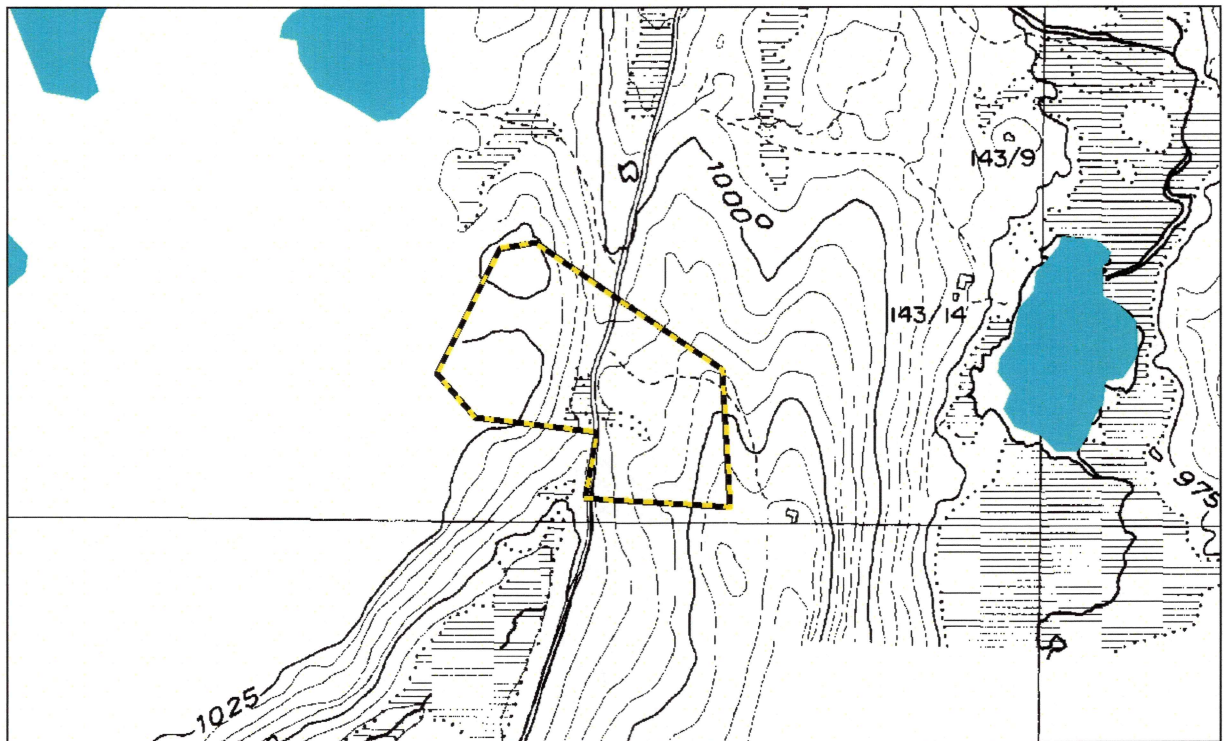

Planområdet.

BAKGRUNN FOR PLANEN

Registreringen ble gjennomført i forbindelse med reguleringsplan for del av eiendommen, Slettastølan, 141/3 og 142/23 i Nore og Uvdal kommune. Hensikten med arbeidet er tilrettelegging av arealet for bygging av 4stk. hytter.

Formålet med registreringen er å undersøke om planområdet kommer i konflikt med eventuelle fredete kulturminner, jfr. § 9 i kulturminneloven av 9. juni 1978. Det er ikke kjent automatisk fredete kulturminner innenfor planområdet, men registreringene foretatt i forbindelse med utarbeidelsen av økonomisk kartverk er ofte mangelfulle.

OMRÅDET



Ortofoto av planområdet og områdene rundt.

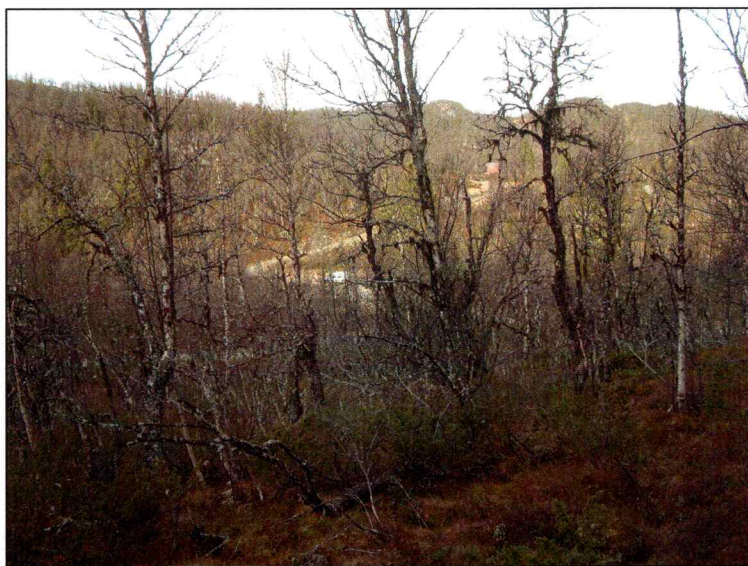

Bilde tatt fra planområdets østre del og mot V.

Planområdet ble delt i to av en N – S-gående vei. Området V for denne besto til dels av svært bratt blokkmark som helte ned mot veien. NV i planområdet var det et mindre myrdrag. Den østre delen av området helte mot V, men denne delen var ikke like bratt som den vestre. Området var bevokst med fjellbjørk og enkelte grantrær. Ellers var området preget av nyere veibygging.

STRATEGI OG METODE

Visuell overflateregistrering var primærmetoden ved undersøkelsen. Dvs. at området blir undersøkt visuelt for å finne synlige automatisk fredete kulturminner i terrenget. Dette kan være graver, tufter, spor etter førreformatorisk jernproduksjon og lignende. Også nyere tids kulturminner ville blitt registrert hvis de ble funnet ved overflateregistreringen.

På tørre flater og andre områder med potensial for forhistorisk aktivitet ble det stukket med sonderingsbor/spade for å påvise eventuelle kull- eller kulturlag. Det ble i tillegg tatt enkelte bilder av planområdet.

DELTAGERE OG TIDSROM

Undersøkelsen ble utført 25.10.2007. Rapporten ble ferdigstilt 7.11.2007. Totalt ble det brukt 3 dagsverk, dvs. 22,5 timeverk på saken. Dette inkluderer forarbeid, registreringer og kjøring til/fra feltet, samt etterarbeid med databehandling og ferdigstilling av rapport. Budsjettert tidsforbruk var 22,5 timer. Registreringen ble utført av Unni Grøtberg og Christer Eilertsen.

Været var fint, og hadde ingen innvirkning på gjennomførelsen eller resultatet av undersøkelsen.

REGISTRERINGENS FORLØP OG RESULTATER

Planområdet ble visuelt overflateregistrert og undersøkt med mindre spadestikk fra V mot Ø. Det ble ikke funnet spor etter automatisk fredete kulturminner. Derimot var det lagt en ny vei Ø i området som ikke var avmerket verken på ØK kart eller ortofoto.

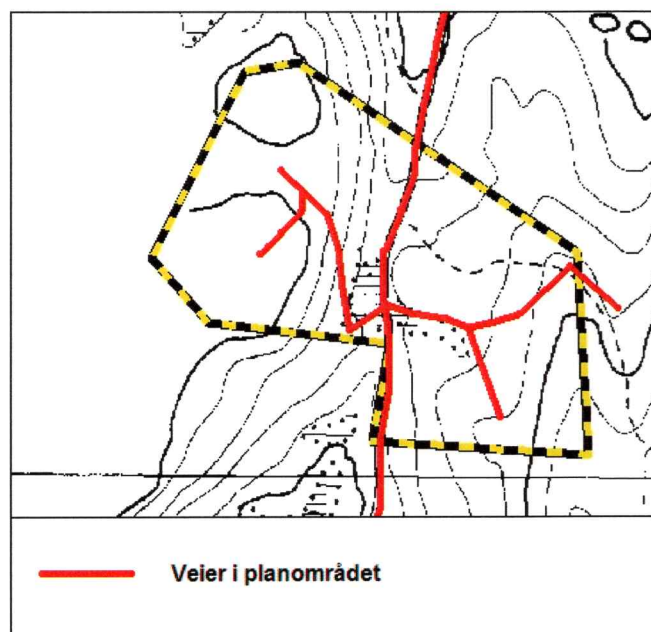

Veien i den østre delen av planområdet var ikke med på verken kart eller ortofoto, og må være anlagt ganske nylig.

KONKLUSJON

Hele området ble registrert jfr. Kulturminneloven av 9. juni 1978. Undersøkelsene ga ingen funn av automatisk fredete kulturminner.

Drammen 7.11.2007

Unni Grøtberg

Unni Grøtberg

Feltleder