



Siv. ark. mnal Nils Friis

Kopi

Stasjonsvegen 7  
3630 RØDBERG

ARKIV

|  |          |                |      |
|--|----------|----------------|------|
| KULTURHISTORISK MUSEUM<br>Universitetet i Oslo |          |                |      |
| Saksb.   | L16      | - 7 SEPT. 2006 | Kopi |
| Ark:   | 0633-115 |                |      |
| Saksnr.  | 06/11834 | Dok.nr.:       | 1    |

## Grevsgard gnr 115 bnr 6 og del av Kommuneskogen gnr 123 bnr 2 - Nore og Uvdal kommune - Varsel om reguleringsplan - Kulturminneregistreringer

Kulturminneregistreringen er nå utført og det ble funnet 6 fangstgroper som alle er del av et fangstanlegg. Se vedlagte rapport med kartavmerkinger. Det var tidligere registrert 1 bogastelle og 2 fangsgroper.

Et fangstanlegg har som oftest hatt ledegjerder mellom fangstgropene og vi ser derfor hele anlegget som et samlet kulturminne som ikke må deles opp med veier eller hyttebygging. Vi beklager at det allerede går en traktorveg i området som har skadet to fangstgroper. Traktorvegen bør forskyves slik at den ikke fortsetter å påføre gropene skade. Fangstgropanlegget er automatisk fredet jfr. Kulturminneloven § 4 b. Med til fredningen hører en sikringssone på minst 5 meter utenfor kulturminnens synlig ytterkant. Fylkeskommunen har anledning til å utvide denne sikringssonen jfr. §6 i samme lov. Dette vil vi komme tilbake til seinere når vi får tilbakemelding på vår uttalelse.

Alle registreringene er innmålt med GPS og lagt inn i UTM sone 33. Målingene kan i verste fall ha en feilmargin på inntil 15 meter, men det vanligste er en feilmargin på inntil 5 meter. Vi ber om at registreringene blir lagt inn på plankartet og at kulturminnene blir lagt inn som et sammenhengende spesialområde med formål befaring jfr. PBL 25.6. Vi ønsker også å få vist på kart hvor stort areal utbygger legger ut som spesialområde. Vi ber om å få tilbakemelding på om dette blir akseptert.

Det er en fordel å få avklart størrelse på spesialområdet før planen blir lagt ut til offentlig høring slik en kan forhindre forsinkelse i saksgangen. Det ser ikke ut til at det er planlagt hytter i området hvor fangstanlegget ligger.

Det bør også framgå av kommunens vedtak at dersom det under anleggsarbeidet skulle framkomme automatisk fredete kulturminner, må arbeidet straks stanses og utviklingsavdelingen i fylkeskommunen varsles, jmf. kulturminneloven § 8, 2. ledd.

I forbindelse med registreringen ble det totalt brukt 22,5 arbeidstimer à kr 600,- . Faktura på kr. 13.500 vil bli sendt fra regnskapsseksjonen snarest.

POST ADRESSERES TIL AVDELINGEN - IKKE TIL ENKELTPERSONER

Postadresse  
BUSKERUD FYLKESKOMMUNE  
Fylkeshuset  
N-3020 Drammen

Besøksadresse  
Hauges gate 89  
E-postadresse  
Postmottak@bfk.no

Telefon  
32 80 85 00  
Internett  
www.bfk.no

Telefaks  
32808676

Bankkonto  
2200.07.13523  
Foretaksregistre  
NO 964 951 373

Vår dato  
01.09.2006

Vår referanse  
06/00067-4

---

Faktura sendes: Grevsgard Utvikling v/Petter Arnesen, 3580 Geilo

Med hilsen



Inger Liv Gøytild Lund e f  
kulturvernleder

Vedlegg:

1 Registreringsrapport

Kopi til:

Buskerud Kommunerevisjon IKS

Grevsgard utvikling, v/Petter Arnesen

Kulturhistorisk museum, Universitetet i Oslo

Postboks 4197, 3005 DRAMMEN

3580 GEILO

Postboks 6762 St.Olavspl., 0130 OSLO

Lisbeth Kaas Ambrosen Utviklingsavdelingen

Vedlegg <sup>1</sup> / Tilhører  
Sak: 06/11834-1



**BUSKERUD FYLKESKOMMUNE**  
**RAPPORT FRA KULTURHISTORISK**  
**REGISTRERING/BEFARING**

# RAPPORT FRA KULTURHISTORISK BEFARING/REGISTRERING

|  |  |                          |   |
|--|--|--------------------------|---|
| <b>Kommune:</b>  | Nore og Uvdal                          |                          |   |
| <b>Gardsnavn:</b>  | Grevsgard                              |                          |   |
| <b>Gardsnummer:</b>  | 115                                    |                          |   |
| <b>Bruksnummer:</b>  | 6                                      |                          |   |
| <b>Kartreferanse</b>   | BP058                                  |                          |   |
| <b>Tiltakshaver:</b>   | Nils Friis                             |                          |   |
| <b>Adresse:</b>  | Stasjonsveien 7, 3630 Uvdal            |                          |   |
| <b>Navn på sak:</b>  | Grevsgard                              |                          |   |
| <b>Saksnummer:</b>   | 06/067                                 |                          |   |
| <b>Prosjektnummer:</b>   |  |                          |   |
| <b>Registrering utført:</b>  | 17.og 18.08.06                         | <b>Ved:</b>              | Bernt-Egil Tafjord                              |
| <b>Rapport utført:</b>   | 28.08.06                               | <b>Ved</b>               | Bernt-Egil Tafjord                              |
| <b>Autom. fredete kulturminner i området:</b> Ja                                   |  |                          | Registreringsnummer                             |
| <b>Nyere tids kulturminner i området:</b> Nei                                      |  |                          |   |
| <b>Fotodokumentasjon:</b> JA   |  |                          |   |
| <b>Faglige konklusjoner:</b>   |  |                          |   |
| <input type="checkbox"/> <b>Planen er <u>ikke</u> i konflikt med kulturminner.</b> |  |                          |   |
| Automatisk fredete kulturminner  |  | Nyere tids kulturminner  |   |
| <input checked="" type="checkbox"/>  | Planen er i konflikt                   | <input type="checkbox"/> | Planen er i konflikt                            |
| <input type="checkbox"/>   | Ingen synlige, potensiale under bakken | <input type="checkbox"/> | Ikke påvist til nå, nærmere arkivsjekk påkreves |
| <input type="checkbox"/>   | Ikke vurdert                           | <input type="checkbox"/> | Ikke vurdert                                    |
| <b>Videre saksgang (for saksbehandler):</b>  |  |                          |   |
| Registreringer   |  | Merknader                |   |
| <input type="checkbox"/>   | Videre reg. ikke nødvendig             | <input type="checkbox"/> | Ingen merknad                                   |
| <input type="checkbox"/>   | Videre reg. nødvendig                  | <input type="checkbox"/> | Tilråd spesialområde                            |
| <input type="checkbox"/>   | Reg. fullført                          | <input type="checkbox"/> | Tilråd dispensasjon                             |
| <input type="checkbox"/>   |  | <input type="checkbox"/> | Foreløpig uavklart                              |
| <b>Merknader:</b>  |  |                          |   |

# Grevsgard



0 395 790 1580 2370 3160 Meters

## Bakgrunn for planen:

I forbindelse med en reguleringsplan for Grevsgard 115/6 ble det gjennomført en arkeologisk registrering av området. Formålet med planen er å regulere for etablering av inntil 42 nye hyttetomter i tillegg til 12 eksisterende. Da det er registrert to dyregraver og et bogastelle like nord for plangrensen ble det gjort søk etter eventuelle spor fra tilsvarende virksomhet eller andre automatisk fredede kulturminner innenfor planområdet.

## Området

Planområdet ligger på nordre side av Pålsbufjorden, sørøst for Grefsgardnatten og vest for Bjørnsrudbekken, og grenser mot Grefsgard i vest. Tidligere registreringer omfatter ID 9837 og ID 75200, 1 bogastelle og 2 fangstgroper.



Foto: Oversikt over planområdet, topografi og vegetasjon, fra nordøst mot sørvest. ID100086-4 i midten av bildet.

## Deltagere og tidsrom

Undersøkelsen ble gjennomført av Bernt-Egil Tafjord. Det ble brukt 2,5 timer til forarbeid, 15 timer i felt (inkludert kjøretid) og 5 timer til etterarbeid, til sammen 22,5 timer.

## Beskrivelse

Den vestre delen av planområdet er delvis utbygd med pågående byggeaktivitet. Den midtre og østre delen er så godt som urørt, med unntak av en traktorsti fra vest mot øst og en som kommer inn i østre del av planområdet fra sør. I sør er terrenget kupert av vekselvis furu og lavkledd nord-sør-orienterte morenerygger. Mot nord flater terrenget noe ut før den bratte stigningen i den nordlige delen begynner.

I den østlige delen finnes et topografisk trekk som trolig forklarer fordelingen av fangstgroper i området. I den bratte sørfallende skråningen går en naturlig lavkledd morenerygg orientert nordvest-sørøst, noe som reduserer stigningsvinkelen betraktelig. Denne har retning rett mot de tidligere registrerte fangstgropene og bogastellet, og med funn av 3 nye fangstgroper på denne traseen kan man trykt slå fast at det her er snakk om et sammenhengende fangstanlegg lagt til et dyretrekk.

## Konklusjon

Det ble funnet 6 automatisk fredede kulturminner, samtlige fangstgroper.

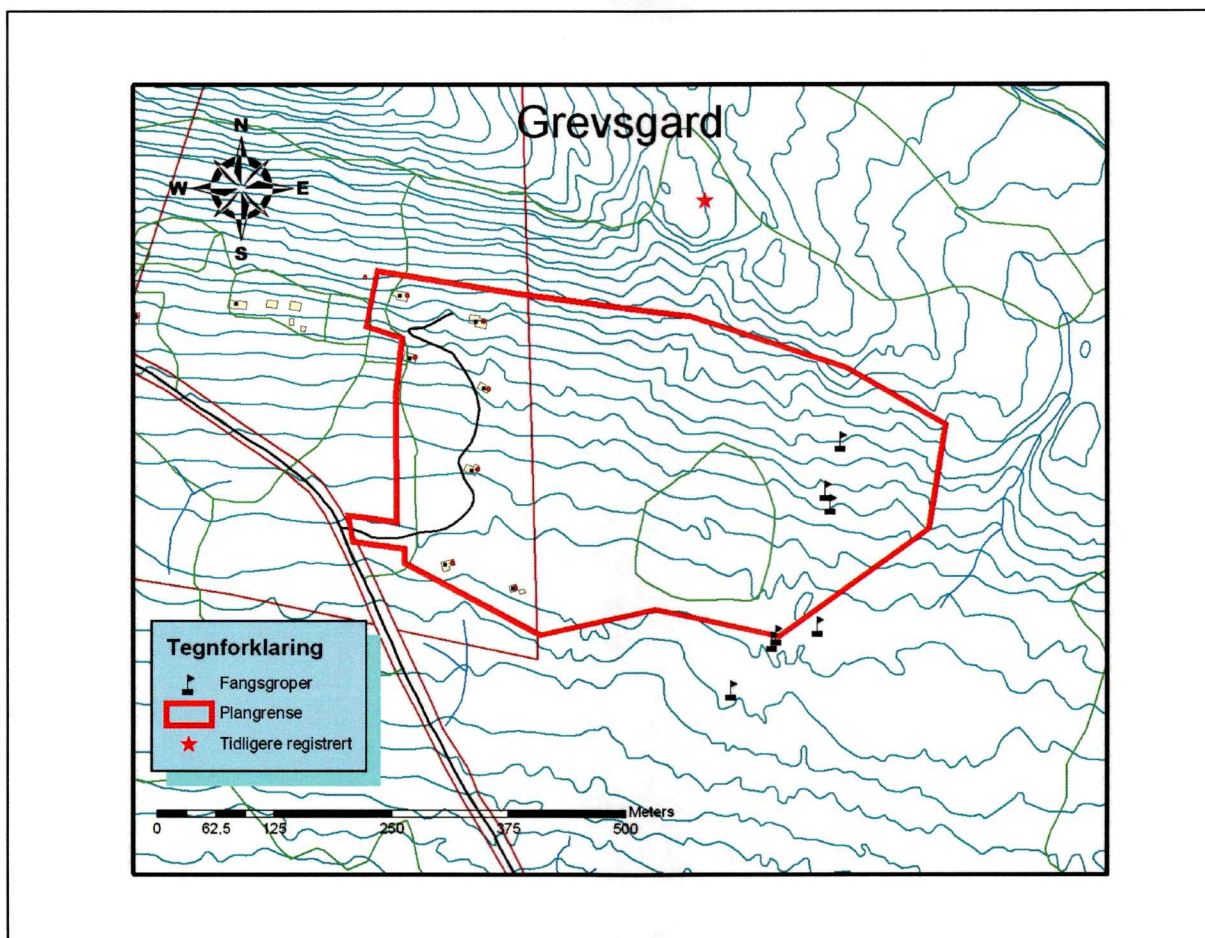

## ID 100086-1 Fangstgrop

**Ytre mål:** Ingen klar markering

**Indre mål:** 2,8 x 2m

**Dybde:** 1,2m

**Beskrivelse:** Skadet av traktorkjøring i vestre side.



Foto: ID 100086-1 mot sørøst.



Foto: ID 100086-1 mot sør, traktorspor i vestlig kant synlig.



**ID 100086-2**

**Ytre mål:** 7,1m

**Indre mål:** 3,1m

**Høyde vull:** 70cm

**Dybde:** 1,8m

**Beskrivelse:** Ligger i nordlig ende av blokkrik morenerygg. Tydelig sparkekasse i bunn, orientert øst-vest. Traktorsti har trolig fjernet vollen i nord.



Foto: ID 100086-2 mot nord. Traktorspor synlig nord for fangstgropa.



Foto: Bunnen i ID 100086-2. Sparkekassen synlig som mørkere parti.

### ID 100086-3

**Ytre mål:** Ingen klar markering

**Indre mål:** 3m

**Dybde:** 1,1-1,7m

**Beskrivelse:** Ligger i nordlig ende av morenerygg. Hovedsakelig lavdekke som bunnvegetasjon og noen små furuer.



Foto: ID 100086-3 mot sør.

### ID 100086-4

**Ytre mål:** 4,6m

**Indre mål:** 2,6m

**Vollhøyde:** 80cm

**Dybde:** 1,5m

**Beskrivelse:** Ligger på en nordvest-sørøst-orientert rygg. Konstruert voll i sør, nedgravning med mur innerst i nord.



Foto: ID100086-4 mot sørvest.

#### **ID 100086-5**

**Ytre mål:** 4,9m

**Indre mål:** 3,2m

**Vollhøyde:** 70cm

**Dybde:** 1,1m

**Beskrivelse:** Ligger like over ID 100086-4 på samme rygg. Samme konstruksjon.

#### **ID 100086-6**

**Ytre mål:** 4,6m

**Indre mål:** 2,9m

**Vollhøyde:** 1,2m

**Dybde:** 1,2m

**Beskrivelse:** Ligger på en rygg øst for ID 100086-4 og -5. Samme konstruksjonsprinsipp.

#### **Merknad**

2 av fangstgropene er skadet av traktorsti, ID 100086-1 og -2. Denne traktorstien er merket på kart som en stiple linje som kommer inn i planområdet fra sør. Den går imidlertid lengre mot øst enn den er tegnet inn, og har skadet to i utgangspunktet godt bevarte fangstgropene.

**DRAMMEN 28.08.06**

*Bent Eil Takord*

**Feltleder / Saksbehandler**

**Lokalitet - 100086 - Arkeologisk lokalitet - Fangstlokalitet -****Klassifisering**

**Kategori:** Arkeologisk lokalitet      **Art:** Fangstlokalitet

**Stedfesting**

**Fylke:** Buskerud  
**Kommune:** Nore og Uvdal  
**Gårdsnavn:** Grevsgard

**Eiendomsopplysninger**

**Kommune:** Nore og Uvdal  
**Gnr:** 115      **Festenr:** 0  
**Bnr:** 6      **Seksjonsnr:** 0

**Geometri**

**Koordinatsystem:** (23) UTM sone 33 (EUREF89/WGS84)  
**Nord:** 6723156.7      **Øst:** 145748.3

**Metadata på digital stedfesting:**

**Geometri datert:** 28.08.2006  
**Målemetode:** 92 GPS Kodemåling, enkeltmålinger  
**Nøyaktighet (cm):** 500

**Oppretting og ansvar****Registrert**

**Dato:** 28.08.2006      **Ansvarlig etat:** Buskerud fylkeskommune  
**Utført av:** Bernt Egil Tafjord      **Instans:**  
**Registreringstype:** Reguleringsplan

**Detaljer****Tilhørende enkeltminner**

- ⌘ 1 Fangstgrop AUT
- ⌘ 2 Fangstgrop AUT
- ⌘ 3 Fangstgrop AUT
- ⌘ 4 Fangstgrop AUT
- ⌘ 5 Fangstgrop AUT
- ⌘ 6 Fangstgrop AUT

**Vernestatus for lokalitet**

**Vernetype:** Automatisk fredet      **Vernedato:** 28.08.2006  
**Lovgrunnlag:** Kulturminneloven av 1978      **Tinglystdato:**  
**Paragraf:** 4  
**Vedtak:**

**Sikringssone**

**Beskrivelse:**      **Sikringssone på:** 5 meter  
**Vernetype:** Automatisk fredet      **Vernedato:** 28.08.2006

**Lovgrunnlag:** KML

**Paragraf:** 6

## Enkeltminne - 100086-1 - Arkeologisk enkeltminne - Fangstgrop -

### Klassifisering

**Kategori:** Arkeologisk enkeltminne      **Art:** Fangstgrop  
**Opprinnelig funksjon:** Jakt/fangst  
**Hovedgruppe:** Primærnæringer  
**Status:**

### Stedfesting

**Fylke:** Buskerud  
**Kommune:** Nore og Uvdal

### Geometri

**Koordinatsystem:** (23) UTM sone 33 (EUREF89/WGS84)  
**Nord:** 6723141      **Øst:** 145758.2

### Metadata på digital stedfesting:

**Målemetode:** 92 GPS Kodemåling, enkeltmålinger  
**Nøyaktighet (cm):** 500

### Datering

**Datering:** Jernalder - middelalder      **Metode:** Typologisk  
**Eksakt datering:**      **Kvalitet:** Sannsynlig

### Detaljer

#### Beskrivelse:

Indre mål: 2,8x2m ;Dybde 1,2m.1m bred voll i sør. Ligger på n-s-orientert morenerygg med oppmurt voll i sør.Sped, lav furuskog med lav og lyng i bunn.Blokkrik mark.Spor etter traktor i vest, noe skadet/innsunkenet.

### Tilstand registrert den

**Tilstand:** Skadet      **Registrert dato:**  
**Årsak:** Skogbruksskader      **Registrert av:**  
**Arealbruk:** Hytteområde      **Utførende instans:**  
**Oppdragsgiver:**

### Vernestatus for enkeltminne

**Vernetype:** Automatisk fredet      **Vernedato:** 28.08.2006  
**Lovgrunnlag:** Kulturminneloven av 1978      **Tinglystdato:**  
**Paragraf:** 4  
**Vedtak:**

## Enkeltminne - 100086-2 - Arkeologisk enkeltminne - Fangstgrop -

### Klassifisering

**Kategori:** Arkeologisk enkeltminne      **Art:** Fangstgrop  
**Opprinnelig funksjon:** Jakt/fangst  
**Hovedgruppe:** Primærnæringer  
**Status:**

### Stedfesting

**Fylke:** Buskerud  
**Kommune:** Nore og Uvdal

### Geometri

**Koordinatsystem:** (23) UTM sone 33 (EUREF89/WGS84)  
**Nord:** 6723093.2      **Øst:** 145709.5

### Metadata på digital stedfesting:

**Målemetode:** 92 GPS Kodemåling, enkeltmålinger  
**Nøyaktighet (cm):** 500

### Datering

**Datering:** Jernalder - middelalder      **Metode:** Typologisk  
**Eksakt datering:**      **Kvalitet:** Sannsynlig

### Detaljer

#### Beskrivelse:

Ytre mål: 7,1mIndre mål: 3,1mHøyde voll: 70cmOrientering: Ø-V ;Dybde 1,8m.Ligger i den nordlige enden av blokkrik morenerygg.Murt av steinblokker med tydelig sparkekaske i bunn orientert ø-v.

### Tilstand registrert den

**Tilstand:** Skadet      **Registrert dato:**  
**Årsak:** Skogbruksskader      **Registrert av:**  
**Arealbruk:** Hytteområde      **Utførende instans:**  
**Oppdragsgiver:**

### Vernestatus for enkeltminne

**Vernetype:** Automatisk fredet      **Vernedato:** 28.08.2006  
**Lovgrunnlag:** Kulturminneloven av 1978      **Tinglystdato:**  
**Paragraf:** 4  
**Vedtak:**

## Enkeltminne - 100086-3 - Arkeologisk enkeltminne - Fangstgrop -

### Klassifisering

**Kategori:** Arkeologisk enkeltminne      **Art:** Fangstgrop  
**Opprinnelig funksjon:** Jakt/fangst  
**Hovedgruppe:** Primærnæringer  
**Status:**

### Stedfesting

**Fylke:** Buskerud  
**Kommune:** Nore og Uvdal

### Geometri

**Koordinatsystem:** (23) UTM sone 33 (EUREF89/WGS84)  
**Nord:** 6723153.6      **Øst:** 145807.1

### Metadata på digital stedfesting:

**Målemetode:** 92 GPS Kodemåling, enkeltmålinger  
**Nøyaktighet (cm):** 500

### Datering

**Datering:** Jernalder - middelalder      **Metode:** Typologisk  
**Eksakt datering:**      **Kvalitet:** Sannsynlig

### Detaljer

**Beskrivelse:**  
Indre mål: 3m ;Dybde 1,1-1,7mLigger i nordlig ende av blokkrik morenerygg.Små furuer rundt om, hovedsaklig lavdekke som bunnvegetasjon.

### Tilstand registrert den

**Tilstand:** Intakt      **Registrert dato:**  
**Årsak:**      **Registrert av:**  
**Arealbruk:** Hytteområde      **Utførende instans:**  
**Oppdragsgiver:**

### Vernestatus for enkeltminne

**Vernetype:** Automatisk fredet      **Vernedato:** 28.08.2006  
**Lovgrunnlag:** Kulturminneloven av 1978      **Tinglystdato:**  
**Paragraf:** 4  
**Vedtak:**



**Enkeltminne - 100086-4 - Arkeologisk enkeltminne - Fangstgrop -****Klassifisering**

**Kategori:** Arkeologisk enkeltminne      **Art:** Fangstgrop  
**Opprinnelig funksjon:** Jakt/fangst  
**Hovedgruppe:** Primærnæringer  
**Status:**

**Stedfesting**

**Fylke:** Buskerud  
**Kommune:** Nore og Uvdal

**Geometri**

**Koordinatsystem:** (23) UTM sone 33 (EUREF89/WGS84)  
**Nord:** 6723282      **Øst:** 145832.5

**Metadata på digital stedfesting:**

**Målemetode:** 92 GPS Kodemåling, enkeltmålinger  
**Nøyaktighet (cm):** 500

**Datering**

**Datering:** Jernalder - middelalder      **Metode:** Typologisk  
**Eksakt datering:**      **Kvalitet:** Sannsynlig

**Detaljer****Beskrivelse:**

Ytre mål: 4,6m Indre mål: 2,6m Høyde voll: 80cm Orientering: SØ-NV ; Dybde 1,5m. Ligger på nv-sø-orientert rygg. Åpen furuskog, lav og lyng i bunn, blokkrikt. Delvis murt med steinblokk, særlig voll i SV. Ingen voll, kun nedgravning, i NØ.

**Tilstand registrert den**

**Tilstand:** Intakt      **Registrert dato:**  
**Årsak:**      **Registrert av:**  
**Arealbruk:** Hytteområde      **Utførende instans:**  
**Oppdragsgiver:**

**Vernestatus for enkeltminne**

**Vernetype:** Automatisk fredet      **Vernedato:** 28.08.2006  
**Lovgrunnlag:** Kulturminneloven av 1978      **Tinglystdato:**  
**Paragraf:** 4  
**Vedtak:**

## Enkeltminne - 100086-5 - Arkeologisk enkeltminne - Fangstgrop -

### Klassifisering

**Kategori:** Arkeologisk enkeltminne      **Art:** Fangstgrop  
**Opprinnelig funksjon:** Jakt/fangst  
**Hovedgruppe:** Primærnæringer  
**Status:**

### Stedfesting

**Fylke:** Buskerud  
**Kommune:** Nore og Uvdal

### Geometri

**Koordinatsystem:** (23) UTM sone 33 (EUREF89/WGS84)  
**Nord:** 6723297.1      **Øst:** 145829.4

### Metadata på digital stedfesting:

**Målemetode:** 92 GPS Kodemåling, enkeltmålinger  
**Nøyaktighet (cm):** 500

### Datering

**Datering:** Jernalder - middelalder      **Metode:** Typologisk  
**Eksakt datering:**      **Kvalitet:** Sannsynlig

### Detaljer

#### Beskrivelse:

Ytre mål: 4,9m Indre mål: 3,2m Høyde voll: 70cm ; Dybde 1,1m. Ligger like over fangstgrop 4 på samme rygg. Murt voll i SØ, nedgravning m murte vegger i NV.

### Tilstand registrert den

**Tilstand:** Intakt      **Registrert dato:**  
**Årsak:**      **Registrert av:**  
**Arealbruk:** Hytteområde      **Utførende instans:**  
**Oppdragsgiver:**

### Vernestatus for enkeltminne

**Vernetype:** Automatisk fredet      **Vernedato:** 28.08.2006  
**Lovgrunnlag:** Kulturminneloven av 1978      **Tinglystdato:**  
**Paragraf:** 4  
**Vedtak:**

## Enkeltminne - 100086-6 - Arkeologisk enkeltminne - Fangstgrop -

### Klassifisering

**Kategori:** Arkeologisk enkeltminne      **Art:** Fangstgrop  
**Opprinnelig funksjon:** Jakt/fangst  
**Hovedgruppe:** Primærnæringer  
**Status:**

### Stedfesting

**Fylke:** Buskerud  
**Kommune:** Nore og Uvdal

### Geometri

**Koordinatsystem:** (23) UTM sone 33 (EUREF89/WGS84)  
**Nord:** 6723348.5      **Øst:** 145851.1

### Metadata på digital stedfesting:

**Målemetode:** 92 GPS Kodemåling, enkeltmålinger  
**Nøyaktighet (cm):** 500

### Datering

**Datering:** Jernalder - middelalder      **Metode:** Typologisk  
**Eksakt datering:**      **Kvalitet:** Sannsynlig

### Detaljer

#### Beskrivelse:

Ytre mål: 4,6m Indre mål: 2,9m Høyde voll: 1,2m ; Ligger på en rygg øst for Fangstgrop 4 og 5, i samme terreng og med samme konstruksjonsprinsipp.

### Tilstand registrert den

**Tilstand:** Intakt      **Registrert dato:**  
**Årsak:**      **Registrert av:**  
**Arealbruk:** Hytteområde      **Utførende instans:**  
**Oppdragsgiver:**

### Vernestatus for enkeltminne

**Vernetype:** Automatisk fredet      **Vernedato:** 28.08.2006  
**Lovgrunnlag:** Kulturminneloven av 1978      **Tinglystdato:**  
**Paragraf:** 4  
**Vedtak:**

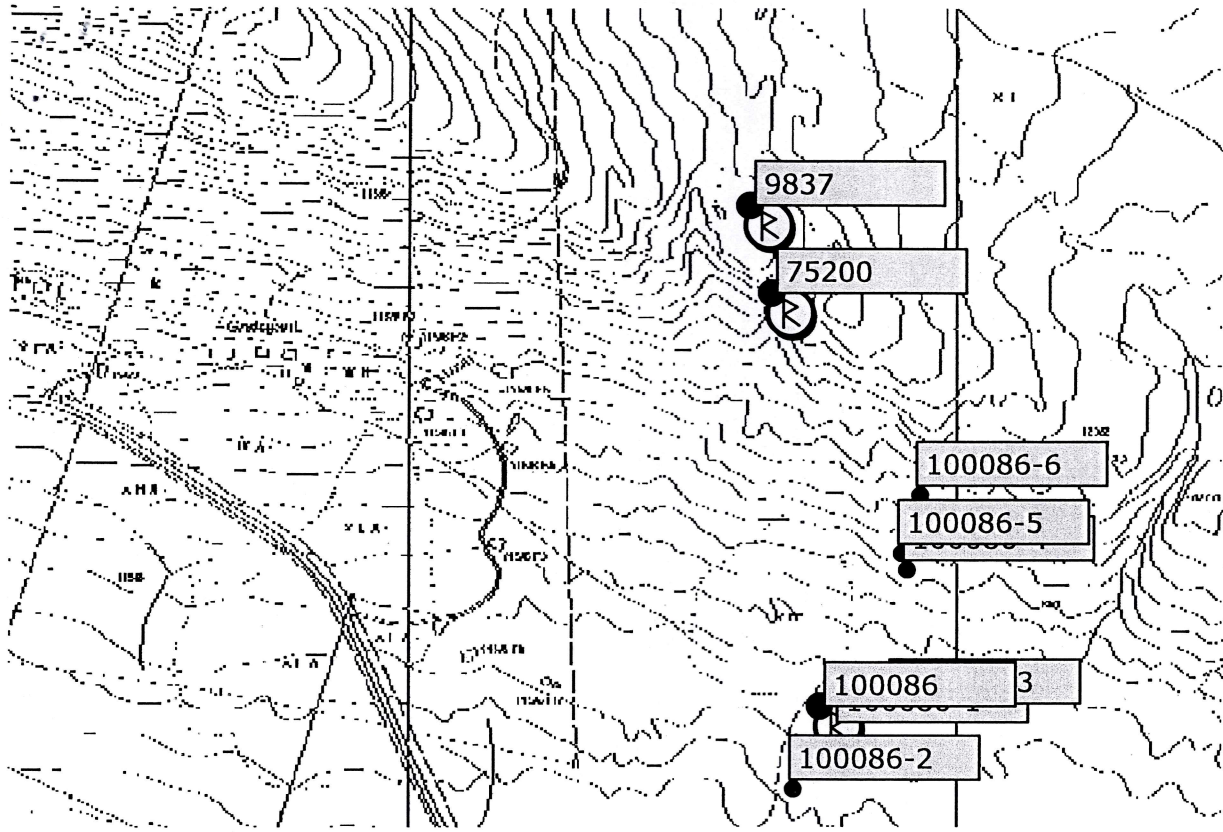

**Kategori**

-  Arkeologisk minne
-  Bygning
-  Kirkested
-  Teknisk/industriell
-  Uspesifisert

**Vernestatus**

-  Automatisk fredet
-  Vedtaksfredet
-  Andre
-  Uavklart
-  Ingen vernestatus



112 m

Copyright: Riksantikvaren. Kartbakgrunn: Statens Kartverk/Ugland IT Group AS