



**Buskerud  
fylkeskommune**  
Utviklingsavdelingen

Vår saksbehandler  
Else Høyer Tangen, tlf 32 80 86 62

Vår dato  
11.09.2006

Deres dato  
08.03.2006

Vår referanse  
05/00652-5  
714.

Deres referanse

Ole Jørn Solberg

3630 RØDBERG

ARKIV

KULTURHISTORISK MUSEUM Universitetet i Oslo	
Saksb. L160	Kopi 18 SEPT. 2006
Ark.: 0633-99	
Saksnr. 06/2194	Dok.nr.: 7

## Nuten Seter - gnr 99 bnr 4 - Nore og Uvdal kommune - Rapport fra kulturminneregisteringer

Ovennevnte planområde er nå arkeologisk registrert. Det ble ikke funnet automatisk fredete kulturminner. Vi har derfor ingen merknader til planen.

Vi minner likevel om at dersom det framkommer automatisk fredete kulturminner i forbindelse med anleggsarbeid eller annen virksomhet i planområdet, må arbeidet straks stanses og utviklingsavdelingen i fylkeskommunen varsles, jmf. kulturminneloven §8, 2.

I forbindelse med registreringen ble det totalt brukt 21 arbeidstimer, inkl. kjøring, for- og etterarbeid. Faktura på til sammen kr 12.600,- (21 timer a kr 600,-) vil bli sendt fra regnskapsseksjonen snarest.

Med hilsen

*Åse Klundelien*  
Åse Klundelien e f  
fylkeskultursjef

*Else Høyer Tangen*  
Else Høyer Tangen  
saksbehandler

Vedlegg:

1 Arkeologisk rapport

Kopi til:

Buskerud Kommunerevisjon IKS

Fylkesmannen i Buskerud

Kulturhistorisk museum, Universitetet i Oslo

Nore og Uvdal kommune

Siv ark mnal Nils Friis

Postboks 4197, 3005 DRAMMEN

Postboks 1604, 3007 DRAMMEN

Postboks 6762 St.Olavsp1., 0130 OSLO

3630 RØDBERG

Stasjonsvegen 7, 3630 RØDBERG

Lisbeth Kaas Ambrosen Utviklingsavdelingen

POST ADRESSERES TIL AVDELINGEN - IKKE TIL ENKELTPERSONER

Postadresse  
BUSKERUD FYLKESKOMMUNE  
Fylkeshuset  
N-3020 Drammen

Besøksadresse  
Hauges gate 89  
E-postadresse  
Postmottak@bfk.no

Telefon  
32 80 85 00  
Internett  
www.bfk.no

Telefaks  
32808676

Bankkonto  
2200.07.13523  
Foretaksregistre  
NO 964 951 373

Vedlegg til: 05/00652-5

# RAPPORT FRA KULTURHISTORISK BEFARING/REGISTRERING

<b>Kommune:</b>	Nore og Uvdal		
<b>Gardsnavn:</b>	Nuten Seter		
<b>Gardsnummer:</b>	99		
<b>Bruksnummer:</b>	4		
<b>Kartreferanse</b>	BP 056		
<b>Tiltakshaver:</b>	Ole Jørn Solberg		
<b>Adresse:</b>	3630 Rødberg		
<b>Navn på sak:</b>	Reguleringsarbeide for eiendommen Nuten Seter – hyttebyggelse		
<b>Saksnummer:</b>	05/00652		
<b>Prosjektnummer:</b>			
<b>Registrering utført:</b>	20.08 og 21.08.2006	<b>Ved:</b>	Bjørn Christian Edvardsen
<b>Rapport utført:</b>	23.08.2006	<b>Ved</b>	Bjørn Christian Edvardsen
<b>Autom. fredete kulturminner i området:</b>		Ingen	Registreringsnummer
<b>Nyere tids kulturminner i området:</b>		Ingen	
<b>Fotodokumentasjon:</b>	XXX-XXX		
<b>Faglige konklusjoner:</b>			
<input checked="" type="checkbox"/> <b>Planen er <u>ikke</u> i konflikt med kulturminner.</b>			
<b>Automatisk fredete kulturminner</b>		<b>Nyere tids kulturminner</b>	
<input type="checkbox"/> Planen er i konflikt	<input type="checkbox"/> Planen er i konflikt		
<input type="checkbox"/> Ingen synlige, potensiale under bakken	<input type="checkbox"/> Ikke påvist til nå, nærmere arkivsjekk påkreves		
<input type="checkbox"/> Ikke vurdert	<input type="checkbox"/> Ikke vurdert		
<b>Videre saksgang (for saksbehandler):</b>			
<b>Registreringer</b>		<b>Merknader</b>	
<input type="checkbox"/> Videre reg. ikke nødvendig	<input type="checkbox"/> Ingen merknad		
<input type="checkbox"/> Videre reg. nødvendig	<input type="checkbox"/> Tiltrå spesialområde		
<input type="checkbox"/> Reg. fullført	<input type="checkbox"/> Tiltrå dispensasjon		
	<input type="checkbox"/> Foreløpig uavklart		
<b>Merknader:</b>			

## Bakgrunn for planen:

Undersøkelsen ble gjennomført da tiltakshaver, Ole Jørn Solberg, ønsker å regulere området til hytte og fritidsbebyggelse. Deler av det tenkte regulerte området er i dag et utmarksområde med oppførte og godkjente hytter/hyttetomter. Det er i dag hytteområder nedfor og vest for den tenkte utvidelsen. Planens hensikt er å regulere for 10 nye hyttetomter (kart 1 og 2).

Det er tidligere ikke registrert automatisk fredete kulturminner innenfor eksisterende planområde(kart 2). Siden registreringer foretatt i forbindelse med utarbeidelse av økonomisk kartverk ofte er mangelfulle ble området for hyttebebyggelsen betraktet som et område med et visst funnpotensial. En kulturminneregistrering var derfor nødvendig for å avklare områdets videre potensial for automatisk fredete kulturminner. Formålet med registreringen var å undersøke forholdet mellom planområdet og eventuelle automatiske fredete kulturminner, jf § 9 i kulturminneloven av 9. juni 1978.

## Området

Det tiltenkte området for hyttefeltet ved Nuten seter er lokalisert omtrentlig vest for Tunhovdfjorden, ovenfor Storneset i Nore og Uvdal kommune (kart 1 og 2). Området er grovt beregnet til drøye 90 mål i areal. Terrengmessing er det en blanding med flater, knauser og hellinger. Terrenget skråer slakt i sørlig retning langs Nutenbekken. Planområdet ligger på en 880-915 meter over dagens havnivå. Vegetasjonsbildet i området er sammensatt av blandingsskog, furuskog og små myr/våtmarksområder, tørre morene partier og blokkmark. Tilkomst til planområdet ble gjort ved avkjøring på vestsiden av vannet ved demningen retning Tunhovd i Nore og Uvdal kommune (kart 1). Det ble ikke avdekket noen gårdshistorie ved søk i gårdsnavndatabasen DOKPRO.



Bilde 1. Myrområde mot vest av planen .



Bilde 2. Nuten mot sørvest.

## Strategi og metode

Som primær metode ble visuell overflaterregistrering utført. Metoden innebærer at området blir visuelt undersøkt etter automatisk fredete kulturminner som er synlige i terrenget. Kulturminner man her er på jakt etter vil eksempelvis være kullgroper, jernvinner, tufter, fangstanlegg, gravhauger/røyser og lignende. Eventuelle funn ble målt inn med GPS og fotodokumentert.

### **Deltagere og tidsrom**

Undersøkelsen ble gjennomført søndag 20.08. og mandag 21.08.2006. Det ble her brukt 11 timer på befaring av området, og 2 timer ble brukt til kjøring til og fra feltet. 2 timer ble brukt på forarbeid og 6 timer ble brukt på ferdigstilling av rapport og databehandling. Totalt ble det brukt 21 timer på undersøkelse av saken. Undersøkelsen ble utført av undertegnede.

### **Registreringens forløp og resultater**

Det aktuelle planområdet ble gjennomgått i to omganger. I første omgang ble området befart for moderne påvirkninger og forstyrrelser, for å få en oversikt over disse. Dette da området delvis allerede er utbygd med hytter og tilhørende anlegg, vil være kritisk for den videre registreringen å ha en viss oversikt over moderne forstyrrelser i området. Når dette var blitt gjort ble området systematisk gjennomgått for funn av nye automatisk fredete kulturminner. Denne gjennomgangen ble gjort systematisk ved å gå i sløyfer fra øst til vest med start i den nordligste delen av planområdet. Avstanden mellom hver strekke som ble gått opp var omtrentlig 20 meter. Det ble utført grundige søk langs myrdrag og bekker etter mulige jernframstillingsplasser. Dette søket gav ingen resultater. Det kunne heller ikke sees spor etter jernutfelling i myrområdene ved den vestre plangrensa (kart 2). Jernvinner og jernframstillingsplasser har ofte en beliggenhet ved vann, bekker og myrdrag. De tørre skogspartiene ble gjennomført etter andre mulige automatisk fredete kulturminner – kullgroper, gravrøyser, fangstanlegg og lignende. Heller ikke dette søket avdekket noen nye automatisk fredete kulturminner. Det kunne observeres flere store rotvelt i området, noe som viste at det var mye berg i undergrunnen – tildekt med et tynt jordlag.

### **Resultater**

Det ble ikke avdekket noen automatisk fredete kulturminner innenfor planområdet.

### **Konklusjon**

Hele området ble grundig befart jf § 9 i kulturminneloven av 9. Juni 1978 uten å avdekke nye automatisk fredete kulturminner.

Buskerud fylkeskommune 23.08.2006

Bjørn Christian Edvardsen

feltleder

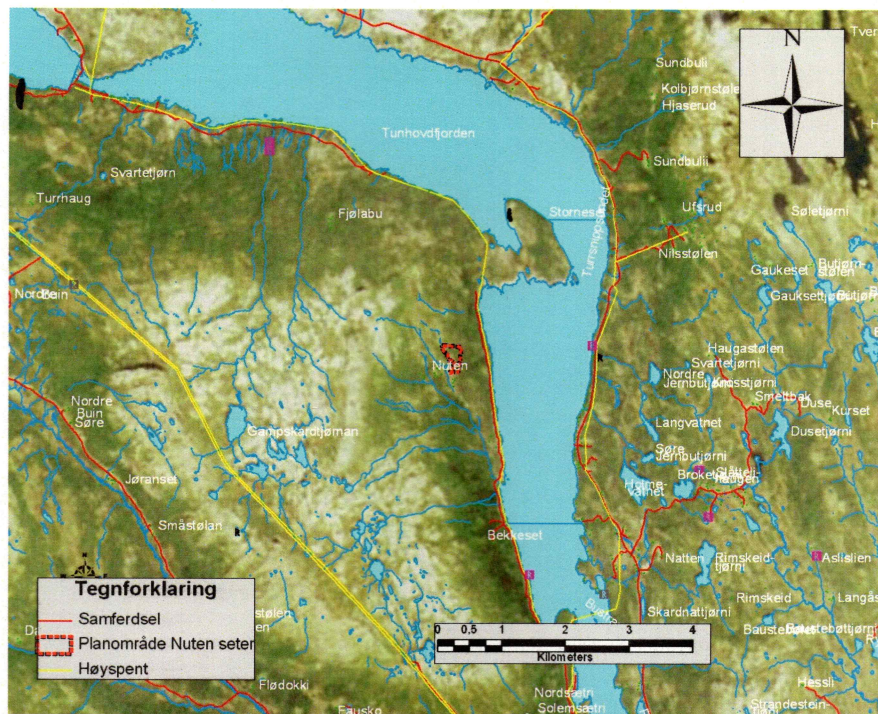

Kart 1. Viser lokaliseringen av planområdet for Nutenseter ut fra Tunhovdfjorden  
Med avkjøring på vestsiden av vannet ved demningen retning Tunhovd i Nore og Uvdal kommune.

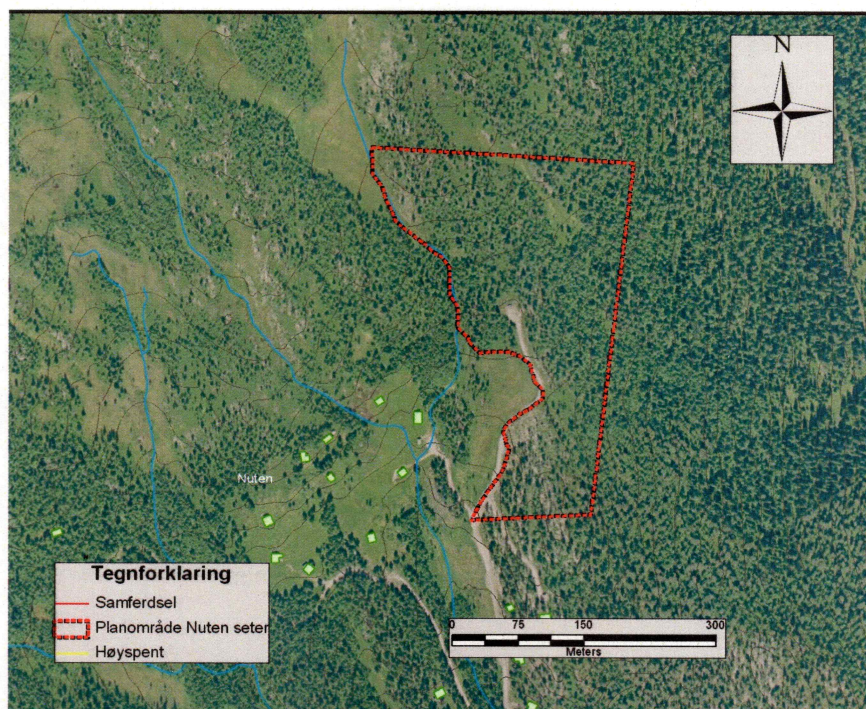

Kart 2. Viser planområdet for Nuten seter i detalj over et flyfoto.



Vår saksbehandler  
Else Høyer Tangen, tlf 32 80 86 62

Vår dato  
29.06.2007

Deres dato  
21.03.2007

Vår referanse  
05/00652-8  
714.

Deres referanse

Nore og Uvdal kommune

3630 RØDBERG

ARKIV

KULTURHISTORISK MUSEUM Universitetet i Oslo		
Saksb. 160	18 JULI 2007	Kopi
Ark:	0633-99	
Saksnr.	06/12194	Dok.nr.: 2

## Nuten Seter - gnr 99 bnr 4 - Nore og Uvdal kommune - reguleringsplan - Rapport fra kulturminneregistreringer

Ovennevnte planområde er nå arkeologisk registrert. Det ble ikke funnet automatisk fredete kulturminner. Vi har derfor ingen merknader til planen.

Vi minner likevel om at dersom det framkommer automatisk fredete kulturminner i forbindelse med anleggsarbeid eller annen virksomhet i planområdet, må arbeidet straks stanses og utviklingsavdelingen i fylkeskommunen varsles, jmf. kulturminneloven §8, 2.

I forbindelse med registreringen ble det totalt brukt 15 arbeidstimer, inkl. kjøring, for- og etterarbeid. Faktura på til sammen kr 9.450,- ( 15 timer a kr 630,-) vil bli sendt fra regnskapsseksjonen snarest.

Med hilsen

  
John Fredrik Wallace e f  
utviklingssjef

  
Else Høyer Tangen  
saksbehandler

Vedlegg:

1 Arkeologisk rapport

Kopi til:

Buskerud Kommunerevisjon IKS  
Fylkesmannen i Buskerud  
Kulturhistorisk museum, Universitetet i Oslo  
Statens vegvesen Region Sør

Postboks 4197, 3005 DRAMMEN  
Postboks 1604, 3007 DRAMMEN  
Postboks 6762 St.Olavspl., 0130 OSLO  
Serviceboks 723, 4808 ARENDAL

Lisbeth Kaas Ambrosen Utviklingsavdelingen

POST ADRESSERES TIL AVDELINGEN - IKKE TIL ENKELTPERSONER

Postadresse  
BUSKERUD FYLKESKOMMUNE  
Fylkeshuset  
N-3020 Drammen

Besøksadresse  
Hauges gate 89  
E-postadresse  
Postmottak@bfk.no

Telefon  
32 80 85 00  
Internett  
www.bfk.no

Telefaks  
32808676

Bankkonto  
2200.07.13523  
Foretaksregistre  
NO 964 951 373

Vedlegg til: 05/00652-8



**BUSKERUD FYLKESKOMMUNE**

# **KULTURHISTORISK REGISTRERING**

## Nore og Uvdal kommune

## Nuten Seter

GBNR.: 99/4

SAKSNR: 05/00652-7



## Nuten Seter

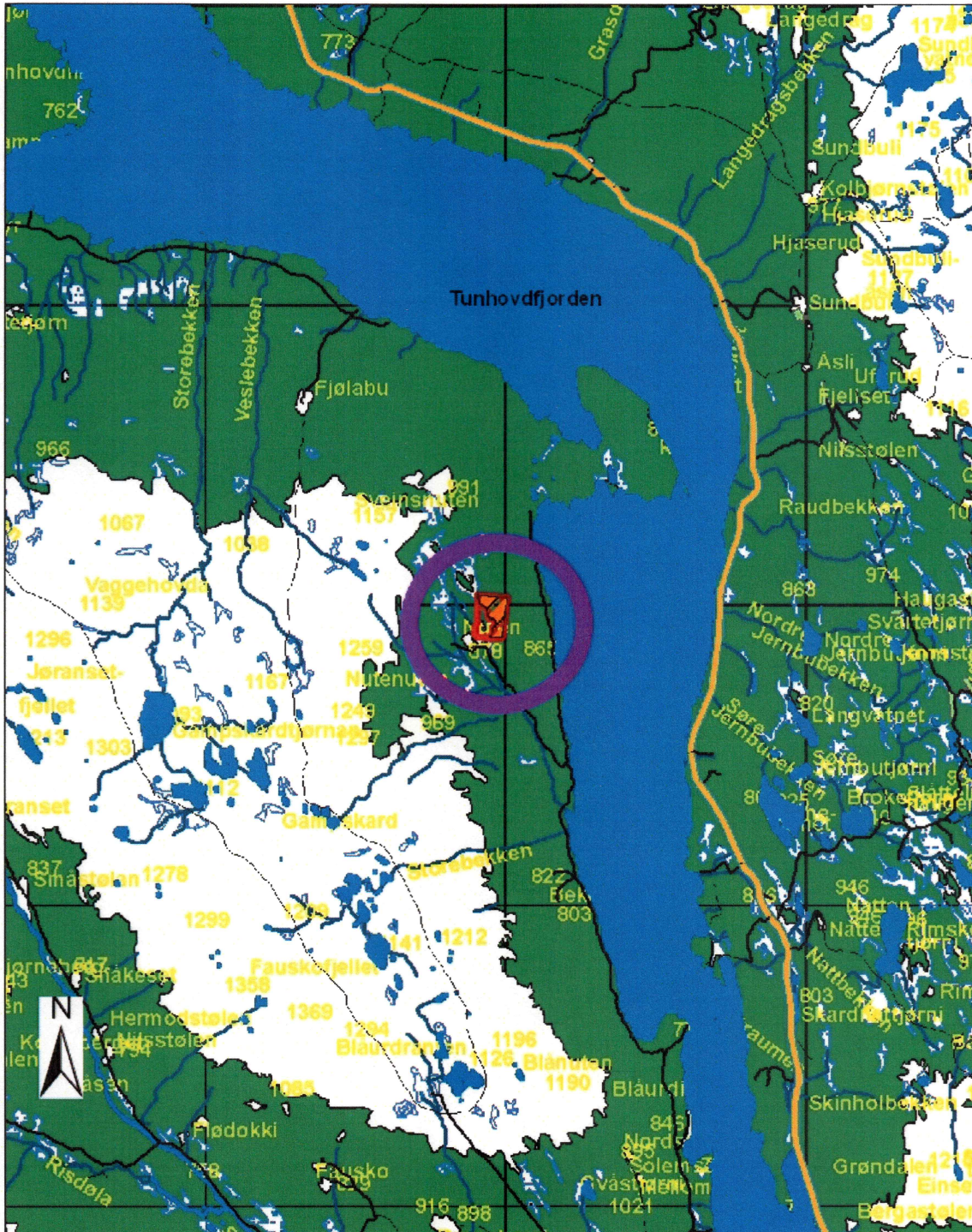

*Nuten Seter ligger på vestsiden av Tunhovdfjorden.*



# Nuten Seter

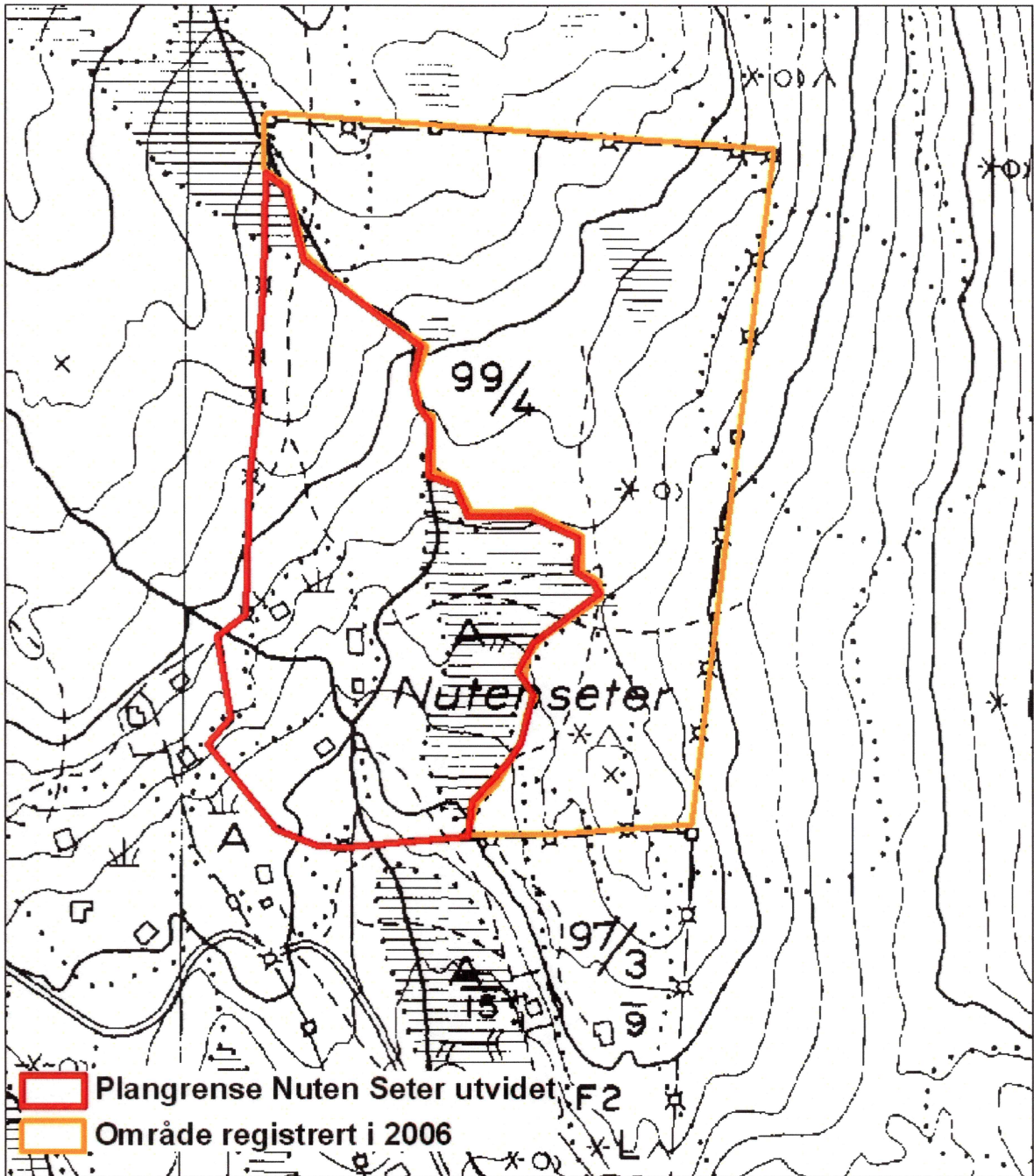

*Planområdet har blitt utvidet mot sør-vest.*

# RAPPORT FRA KULTURHISTORISK BEFARING/REGISTRERING

<b>Kommune:</b>		Nore og Uvdal kommune	
<b>Gardsnavn:</b>		Nuten Seter	
<b>Gardsnummer:</b>		99	
<b>Bruksnummer:</b>		4	
<b>Kartreferanse</b>		BR 056	
<b>Tiltakshaver:</b>		Nore og Uvdal kommune	
<b>Adresse:</b>		3630 Uvdal	
<b>Navn på sak:</b>		Nuten Seter	
<b>Saksnummer:</b>		05/00652-7	
<b>Prosjektnummer:</b>			
<b>Registrering utført:</b>	01.06.07	<b>Ved:</b>	Ole Tveiten og Heidi Joki
<b>Rapport utført:</b>	04.06.07	<b>Ved</b>	Heidi Joki
<b>Autom. fredete kulturminner i området:</b>			Registreringsnummer
<b>Nyere tids kulturminner i området:</b>			
<b>Fotodokumentasjon:</b>		XXX-XXX	
<b>Faglige konklusjoner:</b>			
<input checked="" type="checkbox"/> <b>Planen er <u>ikke</u> i konflikt med kulturminner.</b>			
Automatisk fredete kulturminner		Nyere tids kulturminner	
<input type="checkbox"/>	Planen er i konflikt	<input type="checkbox"/>	Planen er i konflikt
<input type="checkbox"/>	Ingen synlige, potensiale under bakken	<input type="checkbox"/>	Ikke påvist til nå, nærmere arkivsjekk påkreves
<input type="checkbox"/>	Ikke vurdert	<input type="checkbox"/>	Ikke vurdert
<b>Videre saksgang (for saksbehandler):</b>			
Registreringar		Merknader	
<input type="checkbox"/>	Videre reg. ikke nødvendig	<input type="checkbox"/>	Ingen merknad
<input type="checkbox"/>	Videre reg. nødvendig	<input type="checkbox"/>	Tilråd spesialområde
<input checked="" type="checkbox"/>	Reg. fullført	<input type="checkbox"/>	Tilråd dispensasjon
<input type="checkbox"/>		<input type="checkbox"/>	Foreløpig uavklart
<b>Merknader:</b>	Området ble visuelt overflateregistrert, og det ble funnet to nyere tids hustuffer. Det ble ikke funnet noen automatisk fredede kulturminner.		

## Bakgrunn for planen

Buskerud fylkeskommune uttalte seg til varslet planarbeid i 2006 (Vår ref. 05/00652-5). Etter varslet planarbeid er planområdet utvidet mot vest. Det planlegges ikke ny fritidsbebyggelse i det arealet som er innlemmet i planen, men det ser ut til at en vei går langs vestre plangrense.

Det er tidligere ikke registrert automatisk fredete kulturminner innenfor eksisterende planområde. Siden registreringer foretatt i forbindelse med utarbeidelse av økonomisk kartverk ofte er mangelfulle ble området for hyttebebyggelsen betraktet som et område med et visst funnpotensial. En kulturminneregistrering var derfor nødvendig for å avklare områdets videre potensial for automatisk fredete kulturminner. Formålet med registreringen var å undersøke forholdet mellom planområdet og eventuelle automatiske fredete kulturminner, jf § 9 i kulturminneloven av 9. juni 1978.

## Området

Planområdet ligger ca. 15 km nord-vest for Rødberg på vestsiden av Tunhovdfjorden, ovenfor Storneset i Nore og Uvdal kommune.

Terrenget skrår slakt i sørlig retning, og vegetasjonen i nord utgjøres hovedsakelig av bjørk og noen furutrær. Området i nord avgrenses av en myr, og består ellers av tørre morenepartier og blokkmark. I sør-øst ligger en myr, og i sør-vest er en rydning med fire laftede bygninger som utgjør den østlige delen av Nuten Seter. En bekk renner gjennom området i nord-sørlig retning. Planområdet ligger på en 880-915 meter over dagens havnivå. Det ble ikke avdekket noen gårdshistorie ved søk i gårdsnavndatabasen DOKPRO.



*Skogsområdene besto av bjørk og furu.*



*Nuten Seter sett fra nord-øst.*

## Strategi og metode

Som primær metode ble visuell overflateregistrering utført. Metoden innebærer at området blir visuelt undersøkt etter automatisk fredete kulturminner som er synlige i terrenget. Kulturminner man her er på jakt etter vil eksempelvis være kullgroper, jernvinner, tufter, fangstanlegg, gravhauger/røyser og lignende. Eventuelle funn ble målt inn med GPS og fotodokumentert.

### **Deltagere og tidsrom**

Undersøkelsen ble gjennomført den 01.06.07 av Ole Tveiten og Heidi Joki. Det ble til sammen brukt 15 timer inkludert reisetid og for- og etterarbeid.

### **Registreringens forløp og resultater**

Området ble visuelt overflateregistrert fra nord mot sør. Det ble funnet to hustufter med grunnmur av stein fra nyere tid som trolig kan knyttes til Nuten Seter. Det ble ikke funnet noen automatisk fredede kulturminner.



*Nyere tids hustuft som trolig har vært tilknyttet Nuten Seter.*

### **Konklusjon**

Reguleringsplanen er ikke i konflikt med automatisk fredede kulturminner.

DRAMMEN 04.06.07

.....Heidi Joki.....

Feltleder