



BUSKERUD
FYLKESKOMMUNE
Utviklingsavdelingen

Vår saksbehandler
Morten B Histøl, tlf 32808678

Vår dato
18.03.2005

Deres dato
11.03.2005

Vår referanse
03/01335-80
650.813.
Deres referanse
2005/200

1 av 1

Nore og Uvdal kommune

3630 RØDBERG

30/3-05
T.E. ord

KOPI

| | | |
|--|--------------|------|
| KULTURHISTORISK MUSEUM Universitetet i Oslo | | |
| Saksb. LIGU | 30 MARS 2005 | Kopi |
| Ark.: 0633-98 | | |
| Saksnr. 05/8084 | Dok.nr.: 1 | |

Båtplassveien gnr 98 bnr 1 - Nore og Uvdal kommune - foreløpig svar på søknad om bygging av landbruksvei

Våre arkivundersøkelser viser at det ikke finnes kjente kulturminner fra forhistorisk eller nyere tid innenfor området som blir direkte berørt av veitbyggingen.

Vi gjør oppmerksom på at det likevel kan finnes fredete kulturminner i området. Slike kulturminner kan for eksempel være ulike typer fangstanlegg, kullgroper, milebunner, jernvinneanlegg, boplasser, røyser, gamle veifar og gamle steingjerder. I de fleste tilfeller er slike kulturminner synlige. Inngrep i marka kan avdekke indikatorer på automatisk fredete kulturminner under markens overflate. De vanligste indikatorene i så måte er kullkonsentrasjoner og jernslag.

Vi har vurdert saken som interessant, slik at vi må gjennomføre en befarings av traséen, før endelig svar på søknaden kan sendes. Befaringen kan tidligst gjennomføres når marka i området er snø- og frostfri.

Avtale om befaringsen rettes da til vår avdeling på telefonnummer 32 80 86 60 .

Med hilsen

Kjersti Bærug Hylbakk e f
konst. fylkeskultursjef

Morten B Histøl
saksbehandler

Kopi til:

Kulturhistorisk museum, Universitetet i Oslo Postboks 6762 St. Olavs pl., 0130 OSLO

POST ADRESSERES TIL AVDELINGEN - IKKE TIL ENKELTPERSONER

Postadresse
BUSKERUD FYLKESKOMMUNE
Fylkeshuset
N-3020 Drammen

Besøksadresse
Hauges gate 89
E-postadresse
Postmottak@bfk.no

Telefon
32 80 85 00

Telefaks
32808676

Bankkonto
2200.07.13523
Foretaksregisteret
NO 964 951 373



Vår saksbehandler
Else Høyer Tangen, tlf 32 80 86 62

Vår dato
15.08.2006

Deres dato
19.06.2006

Vår referanse
05/00898-7
714.

Deres referanse

Helga Øyberg

Vikagrend
3630 RØDBERG

ARKIV

| | | |
|--|--------------|------|
| KULTURHISTORISK MUSEUM Universitetet i Oslo | | |
| Saksb. L160 | 22 AUG. 2006 | Kopi |
| Ark: | 0633-98 | |
| Saksnr. 05/8084 | Dok.nr.: 2 | |

Nuten Seterskog - gnr 98 bnr 1 -Nore og Uvdal - reguleringsplan - Rapport fra kulturminneregistreringer

Ovennevnte planområde er nå arkeologisk registrert. Det ble ikke funnet automatisk fredete kulturminner. Vi har derfor ingen merknader til planen.

Vi minner likevel om at dersom det framkommer automatisk fredete kulturminner i forbindelse med anleggsarbeid eller annen virksomhet i planområdet, må arbeidet straks stanses og utviklingsavdelingen i fylkeskommunen varsles, jmf. kulturminneloven §8, 2.

I forbindelse med registreringen ble det totalt brukt 25 arbeidstimer, inkl. kjøring, for- og etterarbeid. Faktura på til sammen kr 15.000,- (25 timer a kr 600,-) vil bli sendt fra regnskapsseksjonen snarest.

Med hilsen

Inger Liv Gøytli Lund e f
kulturvernleder

Else Høyer Tangen
saksbehandler

Vedlegg:

1 Arkeologisk rapport

Kopi til:

Buskerud Kommunerevisjon IKS
Fylkesmannen i Buskerud
Kulturhistorisk museum, Universitetet i Oslo
Nore og Uvdal kommune
Numedalstunet
Statens vegvesen Region Sør

Postboks 4197, 3005 DRAMMEN
Postboks 1604, 3007 DRAMMEN
Postboks 6762 St.Olavspl., 0130 OSLO
3630 RØDBERG
v/Kjetil Heitmann, 3628 VEGGLI
Serviceboks 723, 4808 ARENDAL

Lisbeth Kaas Ambrosen Utviklingsavdelingen

POST ADRESSERES TIL AVDELINGEN - IKKE TIL ENKELTPERSONER

Postadresse
BUSKERUD FYLKESKOMMUNE
Fylkeshuset
N-3020 Drammen

Besøksadresse
Hauges gate 89
E-postadresse
Postmottak@bfk.no

Telefon
32 80 85 00
Internett
www.bfk.no

Telefaks
32808676

Bankkonto
2200.07.13523
Foretaksregistre
NO 964 951 373

Vedlegg til: 05/00898-7

RAPPORT FRA KULTURHISTORISK BEFARING/REGISTRERING

| | | | |
|---|---|---|--|
| Kommune: | Nore og Uvdal | | |
| Gardsnavn: | | | |
| Gardsnummer: | 98 | | |
| Bruksnummer: | 1 | | |
| Kartreferanse | BR 056,BS 056 | | |
| Tiltakshaver: | Helga og Kåre Øyberg | | |
| Adresse: | 3630 Rødberg | | |
| Navn på sak: | Nuten Seterskog | | |
| Saksnummer: | 05/00898 | | |
| Prosjektnummer: | | | |
| Registrering utført: | 2.-3.-08.06 | Ved: | Bernt-Egil Tafjord |
| Rapport utført: | 10.08.06 | Ved | Bernt-Egil Tafjord |
| Autom. fredete kulturminner i området: | NEI | Registreringsnummer | |
| Nyere tids kulturminner i området: | NEI | | |
| Fotodokumentasjon: | Ja | | |
| Faglige konklusjoner: | <input checked="" type="checkbox"/> Planen er <u>ikke</u> i konflikt med kulturminner. | | |
| Automatisk fredete kulturminner | | Nyere tids kulturminner | |
| <input type="checkbox"/> Planen er i konflikt | <input type="checkbox"/> Ingen synlige, potensiale under bakken | <input type="checkbox"/> Planen er i konflikt | <input type="checkbox"/> Ikke påvist til nå, nærmere arkivsjekk påkreves |
| <input type="checkbox"/> Ikke vurdert | | <input type="checkbox"/> Ikke vurdert | |
| Videre saksgang (for saksbehandler): | | | |
| Registreringer | | Merknader | |
| <input type="checkbox"/> Videre reg. ikke nødvendig | <input type="checkbox"/> Videre reg. nødvendig | <input type="checkbox"/> Reg. fullført | <input type="checkbox"/> Ingen merknad |
| | | | <input type="checkbox"/> Tiltrår spesialområde |
| | | | <input type="checkbox"/> Tiltrår dispensasjon |
| | | | <input type="checkbox"/> Foreløpig uavklart |
| Merknader: | | | |

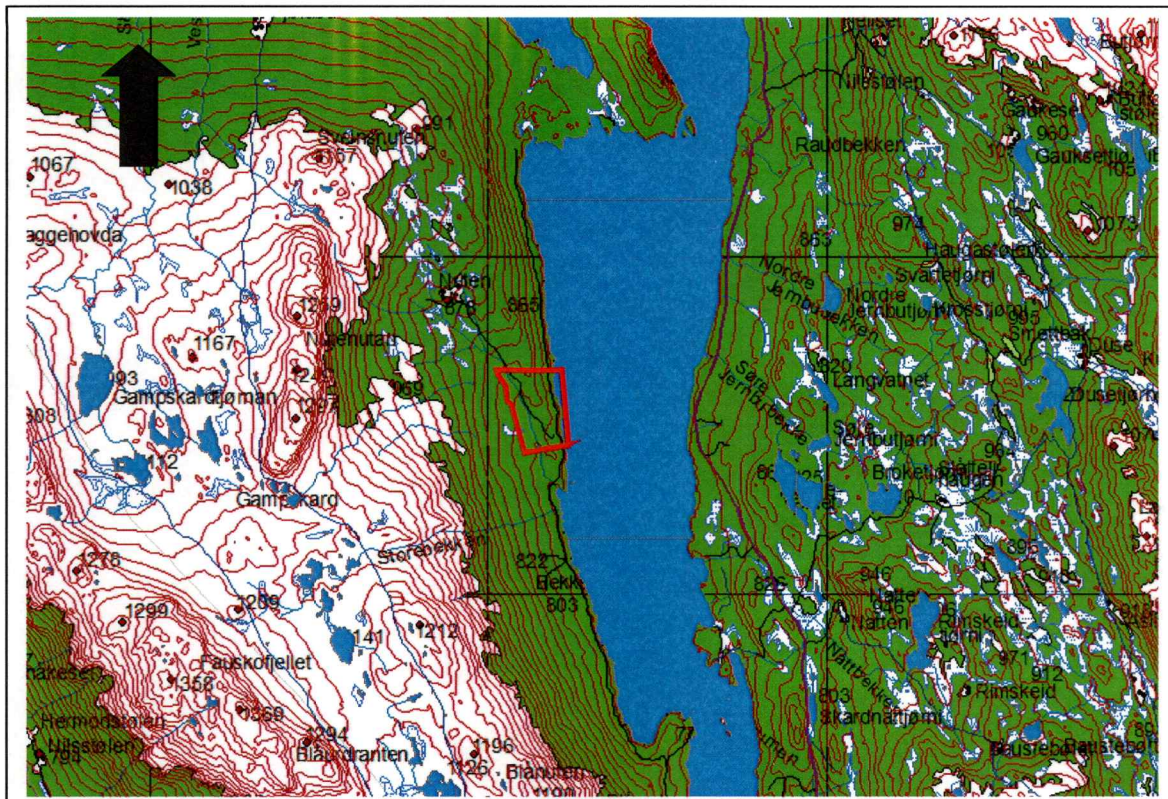

Bakgrunn for planen:

I forbindelse med en reguleringsplan for Nuten setersskog ble det gjennomført en arkeologisk registrering av planområdet. Planformålet er å tilrettelegge for nye hyttetomter og atkomstvei til disse i et eksisterende hytteområde. Formålet med undersøkelsen var å påvise og avklare forholdet til automatisk fredede kulturminner.

Området

Planområdet ligger på vestsiden av Tunhovdfjorden. Grunnen består i hovedsak av morene med blokk på toppen, med unntak av enkelte små myrområder. På østsiden av veien langs Tunhovdfjorden endres grunnforholdene brått og går over i rene, steinfrie bresjømasser. Ved lav vannstand ligger det en stor terrasse av bresjømasser utenfor båtplassen. Nutenbekken renner gjennom planområdet fra nordvest til sørøst. Vegetasjonen er hovedsakelig furuskog.

Deltagere og tidsrom

Undersøkelsen ble gjennomført av Bernt-Egil Tafjord. Det ble brukt 2 timer til forarbeid, 19 timer i felt, inkludert kjøretid, og 4 timer til etterarbeid, til sammen 25 timer.

Strategi og metode

Det ble søkt etter synlige strukturer på markoverflaten og stukket med jordbor. I tillegg ble det satt 7 prøvestikk langs vannet.

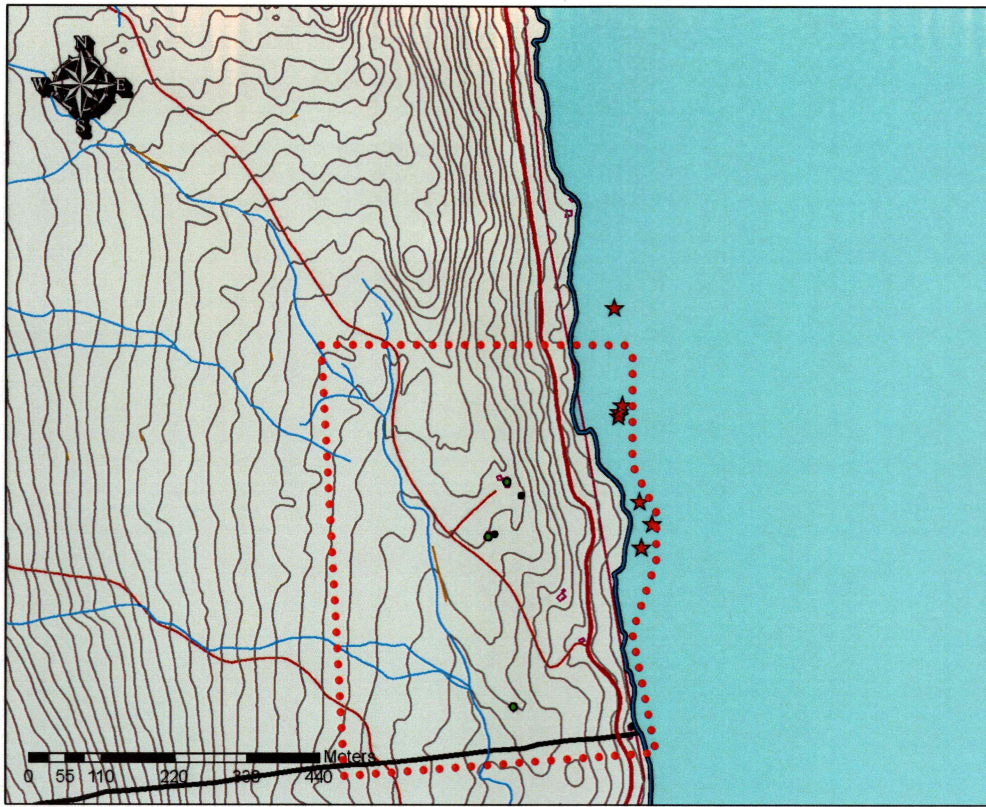

Kart over planområdet, prøvestikk merket med rød stjerne.



Foto: Sørøstlig del av planområdet, mot øst.

Konklusjon

Hele området ble grundig befart jf §9 i kulturminneloven av 9. juni 1978 uten å avdekke nye automatisk fredete kulturminner.

Buskerud fylkeskommune 10. august 2006

Bernt-Egil Tafjord
feltleder