



**BUSKERUD
FYLKESKommUNE**
Utviklingsavdelingen

Vår saksbehandler
Marit Wold, tlf 32808593

Vår dato
06.11.2003

Deres dato
11.04.2003

Vår referanse
03/01335-18
650.813.

Deres referanse

Nore og Uvdal kommune

3630 RØDBERG

ARKIV

UNIVERSITETETS KULTURHISTORISKE MUSEER Universitetet i Oslo			
Saksb.	14 NOV. 2003		Kopi
LGU			
Ark:	0633-98		
Saksnr	03/11602	Dok. nr.	1

Kulturminneregistrering i forbindelse med bygging av landbruksvei , Myrsetveien 98/1 og 99/1 , Nore og Uvdal kommune

Ovennevnte veitrasè er nå befart.

I nærheten av veitraséen ble det registrert ett automatisk fredet kulturminner, en kullgrop. Denne er gitt benevnelsen R1, og er merket av på vedlagte kart. Avstanden fra kullgropa til den markerte traséen ble målt til 17 meter. Kullgropen ble ved registreringen merket med plastbånd.

Den registrerte kullgropen synes ikke å være i direkte konflikt med den planlagte veitraséen.

Kullgropen er et automatisk fredete kulturminne. Det må ikke gjøres noen form for fysiske inngrep, tildekking eller gjenfylling av kullgropen eller dens sikringsone. Kullgropen har en lovfestet sikringsone på 5 meter fra synlig ytterkant (kullgropens voll). Med et ytre mål på 2,3 meter vil dette tilsi en sikringsone på 12,3 meter i diameter.

Dersom det ved anleggsvirksomhet eller annen virksomhet i området fremkommer ytterligere automatisk fredete kulturminner, må arbeidet straks stanses og fylkeskommunen varsles, jfr. kulturminneloven § 8.2.

Kullgropen er målt inn med GPS, og dens UTM- koordinater er oppgitt i den vedlagte registreringsrapport.

Med hilsen

Åse Klundelien e f
fylkeskultursjef

Inger Liv Gøytil Lund
kulturvernleder

POST ADRESSERES TIL AVDELINGEN - IKKE TIL ENKELTPERSONER

Postadresse
BUSKERUD FYLKESKommUNE
Fylkeshuset
N-3020 Drammen

Besøksadresse
Hauges gate 89
E-postadresse
Postmottak@bfk.no

Telefon
32 80 85 00

Telefaks
32808676

Bankkonto
2200.07.13523
Foretaksregisteret
NO 964 951 373

Vår dato
06.11.2003

Vår referanse
03/01335-18

Vedlegg:

- 1 Oversiktskart. M-711. M=50 000 (1 blad)
- 2 Utsnitt av ØK kart. M=5 000 (1 blad)
- 3 Registreringsrapport (3 blad)

Kopi til:

Fylkesmannen i Buskerud Postboks 1604, 3007 DRAMMEN

Kopi med vedlegg til :

Universitetet i Oslo UKM Pb 6762 St. Olavs plass, 0164 OSLO

RAPPORT FRA KULTURMINNEREGISTRERING

Fylke	Buskerud
Kommune	Nore og Uvdal
Gnr/Bnr, Navn	98/1, 99/1, Vikan Skogsameie
Saksnr	03/01335-5
Gjelder	Arkeologisk registrering i forbindelse med søknad om bygging av landbruksvei
Kartreferanse	ØK-kart BS 054-5-3
Utført dato	05.09.03
Utført av	Elisabeth Eriksen og Marit Wold
Vedlegg	Utsnitt av ØK-kart Utsnitt av M-711 kart

Formål og bakgrunn for undersøkelsen

I forbindelse med søknad om anleggelse av ca. 1000 meter nyanlegg i veiklasse 7, tung traktorvei, ble det foretatt arkeologiske registreringer. Formålet var å undersøke om det fantes automatisk fredede kulturminner som ville bli påvirket av planene.

Tidsbruk og bemanning

Registrering ble foretatt 05.09.03 av Elisabeth Eriksen og Marit Wold. På selve registreringen ble det brukt 4,5 timer og på etterarbeid ble det brukt 2 timer. Til sammen 6,5 timer.

Tidligere arkeologiske registreringer

Det er ikke tidligere blitt foretatt arkeologiske registreringer av området som planene omfatter. Oppe ved Myrsetseter er det imidlertid registrert to kulturminner fra nyere tid (seterbu og fjøs). Disse ble befart av Riksantikvaren i 1991.

Topografi

Det er jevn stigning langs den planlagte veitrassen, fra ca 850m.o.h i sør ved bunnen av Vikuhøgda til ca. 950m.o.h. ved Myrsetseter. Området er preget av tett blandingskog, med flere myrområder av forskjellig størrelse.

Det er flere allerede eksisterende stier og småveier opp til Myrsetseter.

Registreringer / observasjoner

Grunneier hadde markert med hvit markeringsbånd det området der veien opp til Myrsetseter skulle gå. Til tross for at denne avvek noe fra plantegningene, ble båndene fulgt ved registreringen. Den største endringen mellom markeringene og plantegningene er langs den nordlige delen av veitrassen.

Det ble registrert en kullgrop i det aktuelle området (R1). Gropa var sirkulær i formen og hadde en markert voll, spesielt på vestsiden. Østsiden av gropa er en forlengelse av skråningen som gropa lå i enden av. Kullgropa er lokalisert ca. 17m vest for veitrassen. Det var mye kull i bunnen av gropa, men ikke noe i selve vollen. Gropa ligger på ca. 905m.o.h.

Målene på kullgropa:

Indre mål: 130cm.

Ytre mål: 230cm.

Dybde: 45 cm.

GPS: epe 10m, 32V 0492299, UTM 6685057

Foto tatt mot øst og mot vest.

Utover den ene kullgropa ble det ikke registrert noen automatisk fredede kulturminner.

Drammen 09.09.03

Elisabeth Eriksen

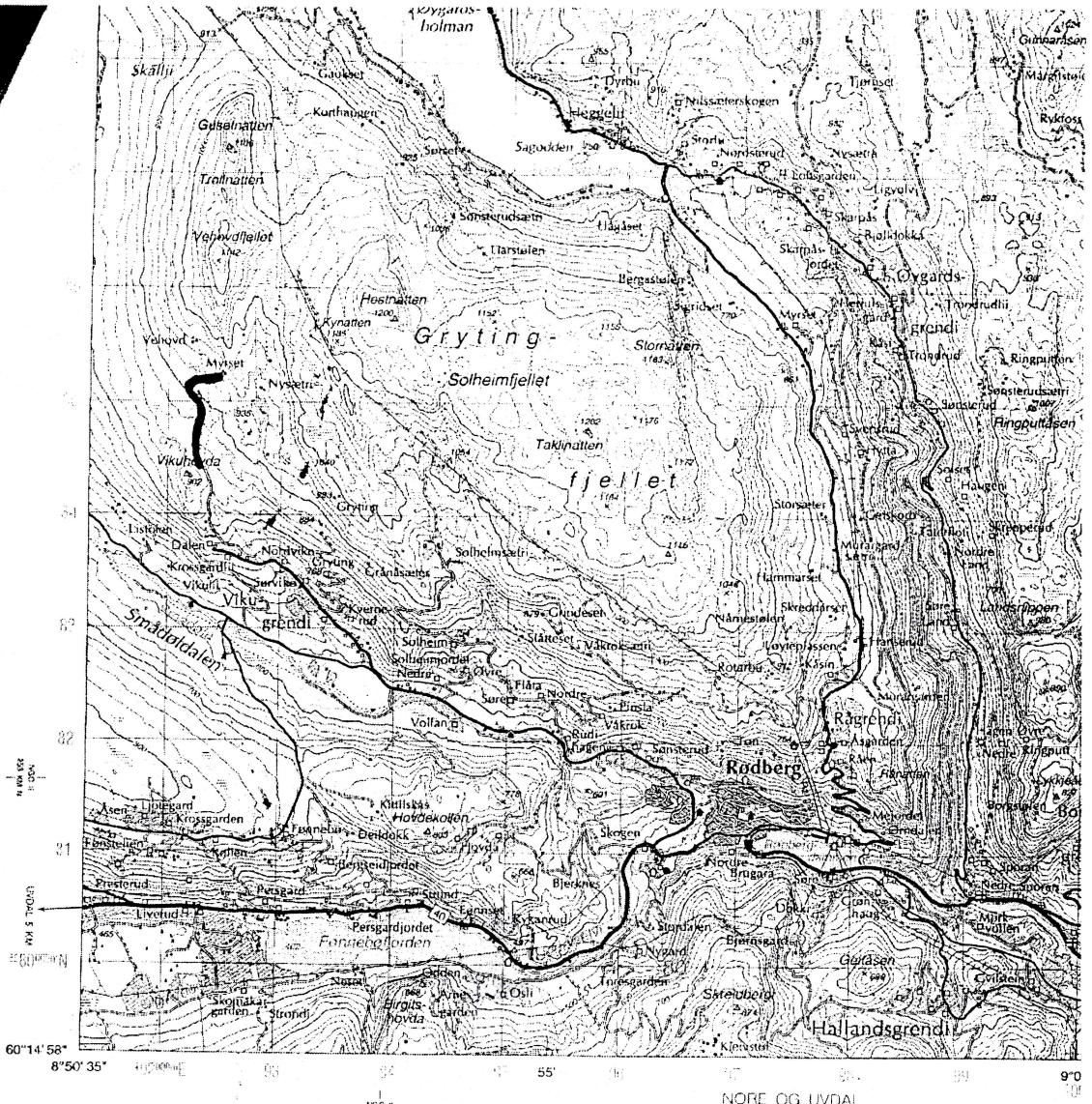

Kartverk 2001.
 Mapping Authority.
 pr. 2001. Tidligere utgåve 1983, 1993.
 2001. Previous edition 1983, 1993.

M711
 Edition 4 - NOR (ver 4.0)

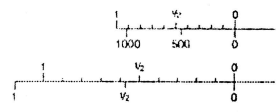

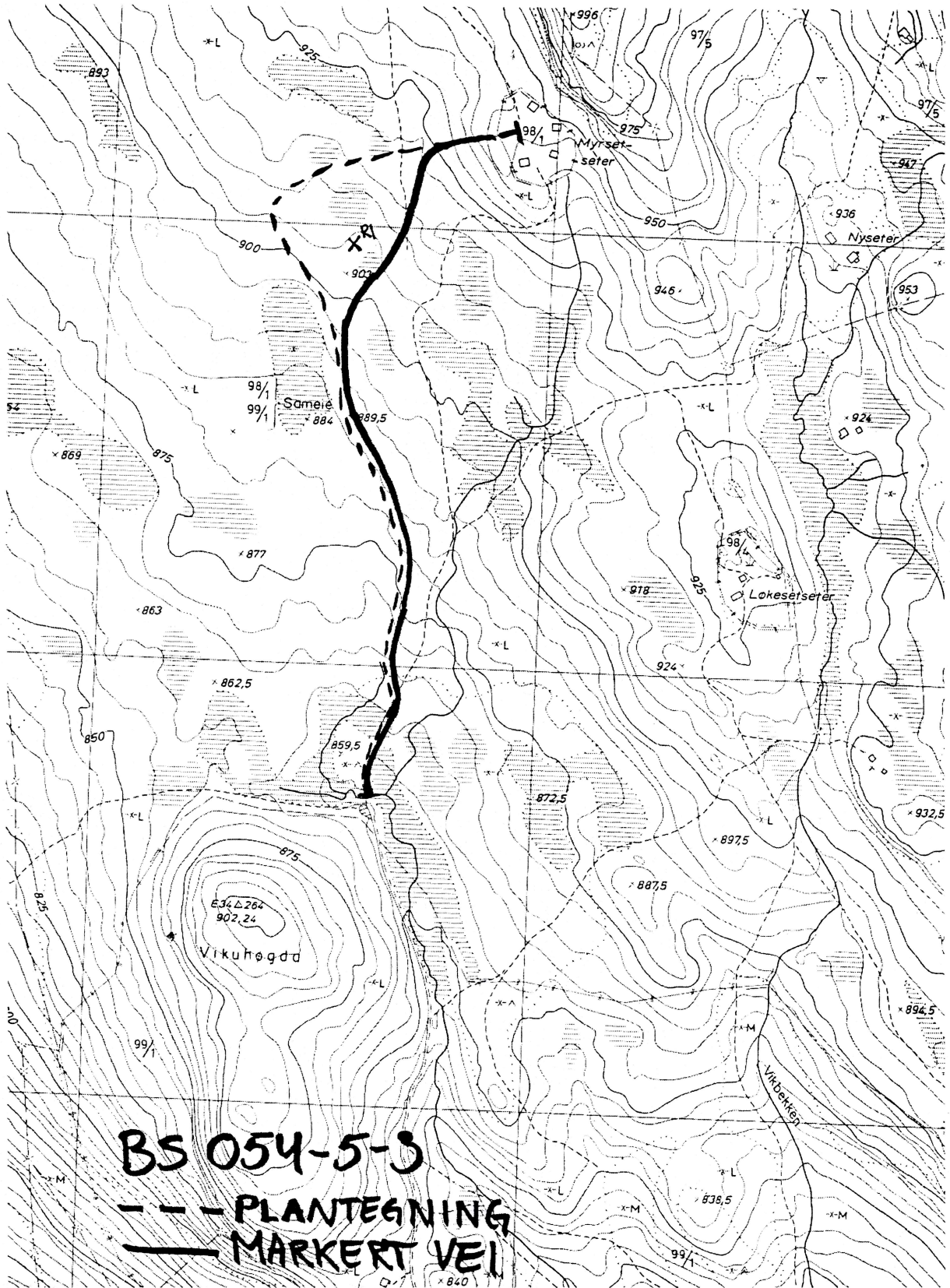

Automatisk fredete kulturminner

Fylke: Buskerud

Kommune: Nore og Uvdal

Gnr: 98

Gård: Vikan skogsameie

Bnr: 1

Bruk:

Gnr: 99

Gård: Vikan skogsameie

Bnr: 1

Bruk:

R-X-nr: R1

funnr: R1

Økkart: BS 054-5-3

Økkart:

Lokalitet:

Hoh: 905

Fornminneart: Kullgrop

Ant: 1

Alder: JA/MA

Fornminneart:

Ant: 0

Alder:

Fornminneart:

Ant: 0

Alder:

Eieradresse:

Reg.ved: Elisabeth Eriksen og Marit Wold

Reg.dato: 04.09.03

Terrengets art/utsikt:

Gropa ligger i bunnen av en liten skråning som heller mot V. Området rundt er preget av tett blandingsskog. Myrområder N, S og Ø for kullgropa.

Orienteringsoppgave: UTM-Ø 492299

UTM-N 6685057

Presisjon 10

Kullgropen ligger ca. 17m V for planlagt vei opp mot Myrsetseter. Stor stein ca. 20 m SØ for gropen.

GPSnr

WPnr

Art/utstrekning:

1 kullgrop

Beskrivelse:

Kullgropa ble funnet ved registrering som ledd i planlegging av ny vei opp til Myrsetseter. Gropa er sirkulær i formen og med mye kull i bunnen. Tydelig voll på vestsiden av gropa. Det ble ikke funnet kull i selve vollen. Ytre mål: 250cm, Indre mål: 130cm, Dybde 45cm. Tre trær vokser i vollen rundt gropa.

Tradisjon:

Saksnr/Litteratur:

Saksnr 03/1335-2, utviklingsavdelingen, Buskerud fylkeskommune. 2003. Arkeologisk registrering i forbindelse med utbygging av landbruksvei.