



**BUSKERUD
FYLKESKOMMUNE**

Utviklingsavdelingen

Vår saksbehandler
Anne Merete Knudsen, tlf 32 80 87 23

Vår dato
29.07.2004

Deres dato
12.03.2004

Vår referanse
03/01662-8
714.

Deres referanse

1 av 1

Nore og Uvdal kommune

3630 RØDBERG

13/8-04
T.E.O.U

UNIVERSITETETS KULTURHISTORISKE MUSEER	
Universitetet i Oslo	
Saksb.	Kopi
160	04 AUG. 2004
Ark.: 0655-35	
Saksnr. 04/7204	Dok.nr.: 1

Nyseter , gnr 35/1 , Nore og Uvdal kommune - rapport fra kulturminneregistrering

Ovennevnte planområde er nå arkeologisk registrert. Det ble ikke funnet automatisk fredete kulturminner. Vi har derfor ingen merknader til planen.

Vi minner likevel om at dersom det framkommer automatisk fredete kulturminner i forbindelse med anleggsarbeid eller annen virksomhet i planområdet, må arbeidet straks stanses og utviklingsavdelingen i fylkeskommunen varsles, jmf. kulturminneloven §8, 2.

I forbindelse med registreringen ble det totalt brukt 8 arbeidstimer, hvorav 3 timer til forarbeid, 3 timer til registrering og 2 timer til etterarbeid. Faktura på kr. 4 320,- vil bli sendt fra regnskapsseksjonen snarest.

Med hilsen

Åse Klundelien e f
fylkeskultursjef

for Anne Merete Knudsen
Inger Liv Gøytil Lund
kulturvernleder

Vedlegg:

1 Arkeologisk rapport med kart

Kopi til:

Buskerud kommunerevisjon Postboks 4197, 3005 DRAMMEN

Fylkesmannen i Buskerud Postboks 1604, 3007 DRAMMEN

Magne Nilsen her,

Kopi med vedlegg:

Universitetet i Oslo UKM Pb 6762 St. Olavs plass, 0164 OSLO

POST ADRESSERES TIL AVDELINGEN - IKKE TIL ENKELTPERSONER

Postadresse
BUSKERUD FYLKESKOMMUNE
Fylkeshuset
N-3020 Drammen

Besøksadresse
Hauges gate 89
E-postadresse
Postmottak@bfk.no

Telefon
32 80 85 00

Telefaks
32808676

Bankkonto
2200.07.13523
Foretaksregisteret
NO 964 951 373

RAPPORT FRA KULTURMINNEREGISTRERING

Fylke	Buskerud
Kommune	Nore og Uvdal
Gnr/Bnr, Navn	35/1, Nyseter
Saksnr	03/01662-5 714
Gjelder	Arkeologisk registrering i forbindelse med reguleringsplan for Nyseter
Kartreferanse	M-711-kart: Tessungdalen 1615 III ØK-kart: BQ 052
Utført dato	08.06.04
Utført av	Mariann Hopen, Buskerud fylkeskommune, Utviklingsavdelingen
Vedlegg	Utsnitt av M-711-kart Utsnitt av ØK-kart

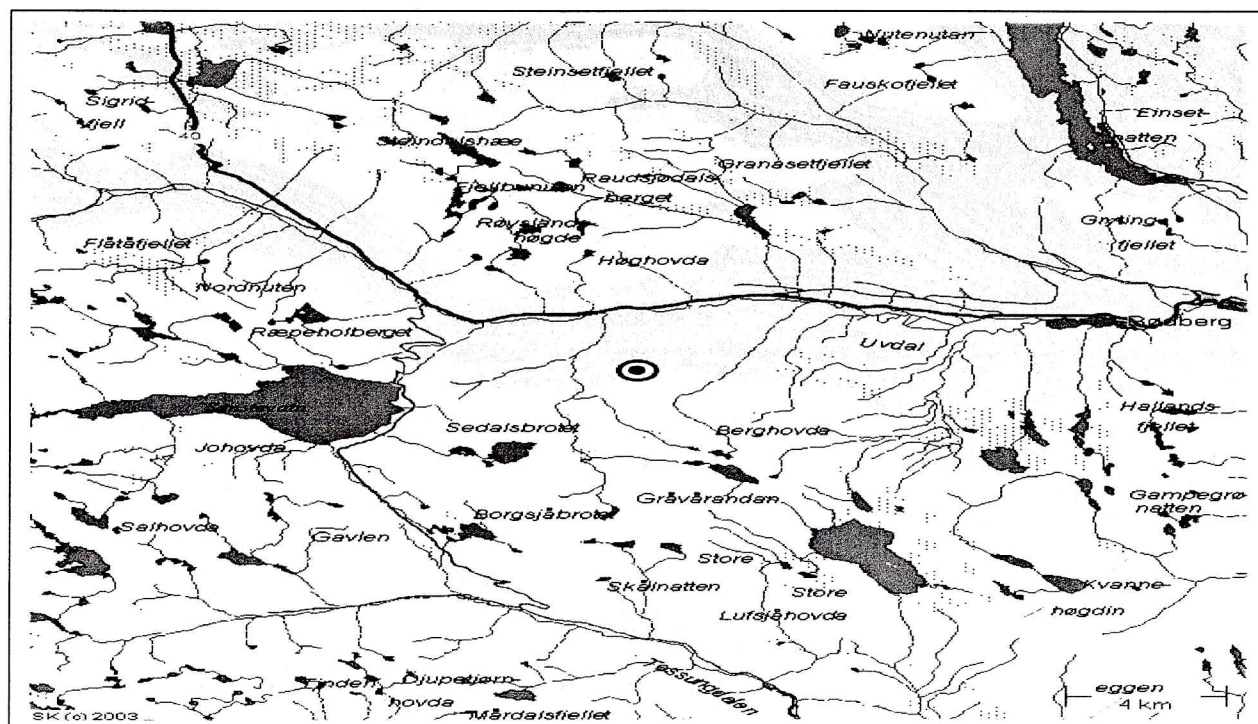

Formål og bakgrunn for undersøkelse

I forbindelse med ny reguleringsplan for hyttefelt på en del av Nyseter ble det foretatt en arkeologisk registrering av planområdet. Formålet med befaringen var å undersøke om det eksisterer automatisk fredede kulturminner på stedet.

Tidsbruk og bemanning

Registreringen ble foretatt 08.06.04 av Mariann Hopen. Det ble brukt 3 timer til forarbeid, 3 timer i felt inkludert kjøring og 2 timer til etterarbeid. Til sammen 8 timer.

Tidligere arkeologiske registreringer

Det er ikke tidligere registrert automatisk fredede kulturminner i området.

Topografi

Området ligger ca. 1000-1050 moh, og ligger rett sør for knuseverket og strekker seg derfra sørover opp til skoggrensa. I nordøst avgrenses det i mot Tjørnseter.

Planområdet ligger i et moreneområde med sand, grus og steinblokker i undergrunnen i et kupert terreng som heller hovedsakelig ned mot nord. Vegetasjonen består av små bjørk og enkelte graner. Innimellom er det små fuktige partier.

På ØK-kart-utsnittet er plangrensa for området inntegnet. En del av området ble befart i forbindelse med forslag til reguleringsplan for Nyseter/Grønneflåtaseter i 1993. Dette området ble ikke registrert nå. Grensa for det tidligere befarte området framgår også på det vedlagte ØK-kartet.

Registreringer/observasjoner

Området ble befart visuelt og det ble stukket med jordbor. Det ble ikke funnet noen automatisk fredete kulturminner på stedet.

Drammen 29.07.04

Mariann Hopen

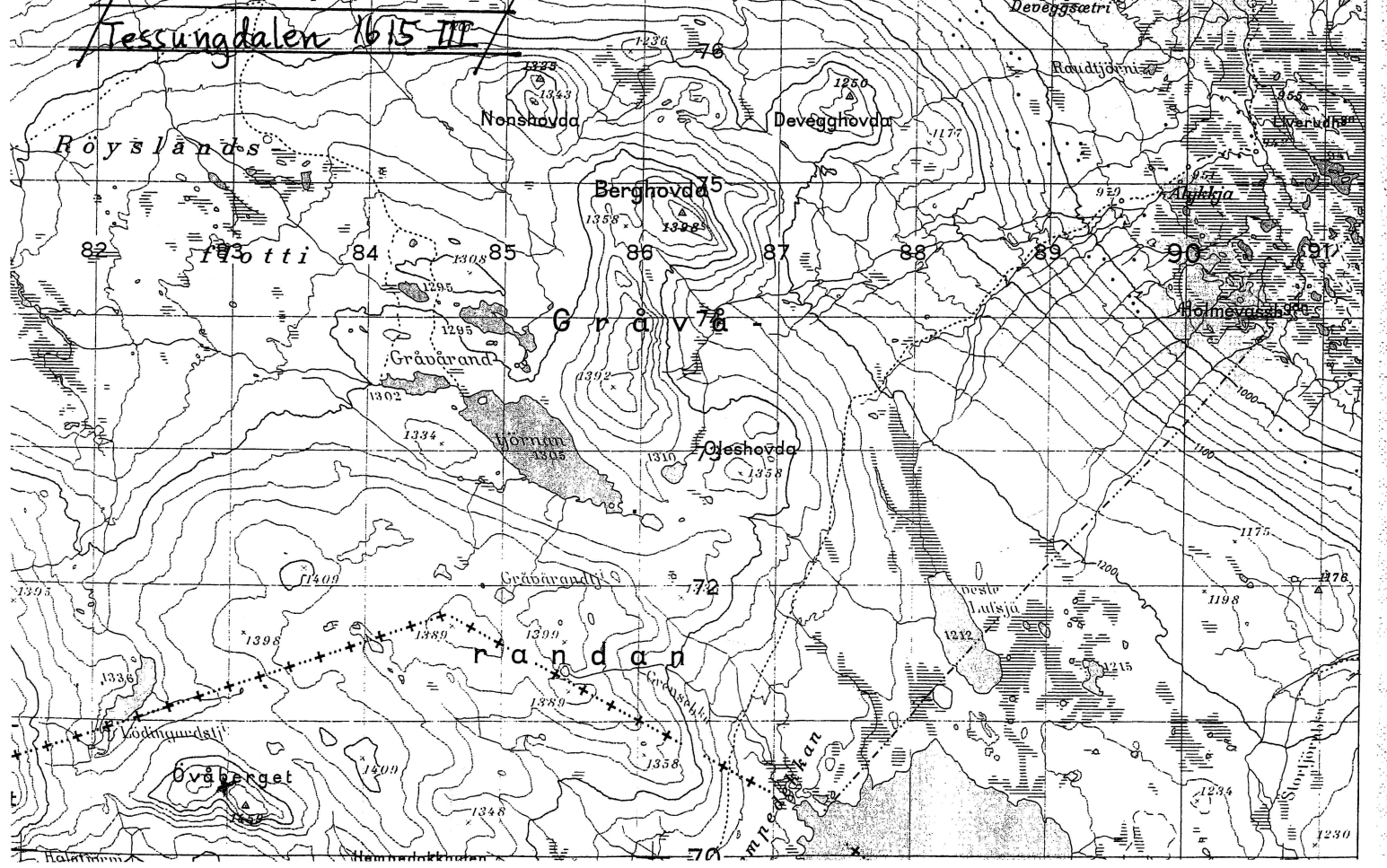
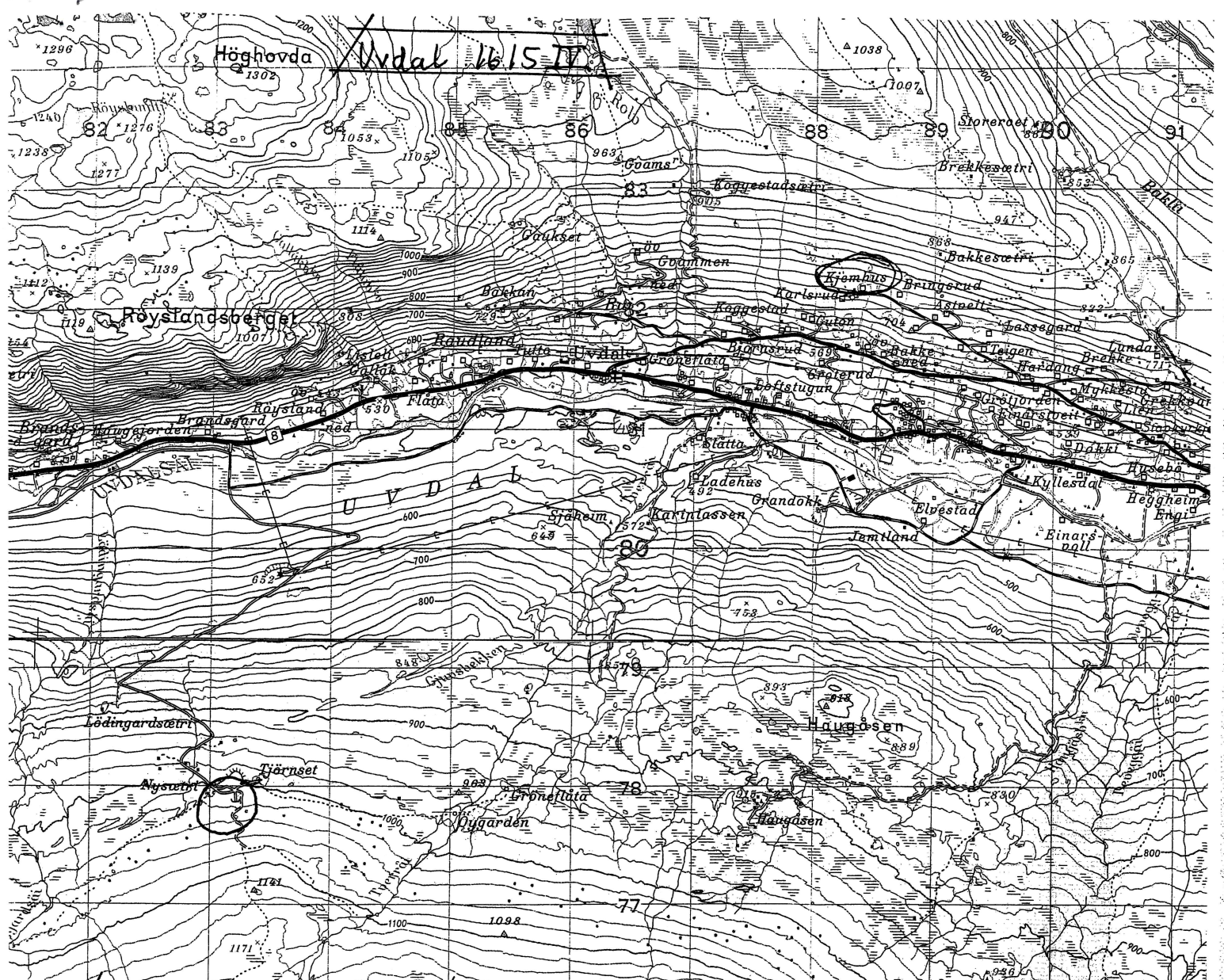

483

(LØYNGARDSETER)

484

BQ 052

485

Y19200

X249600

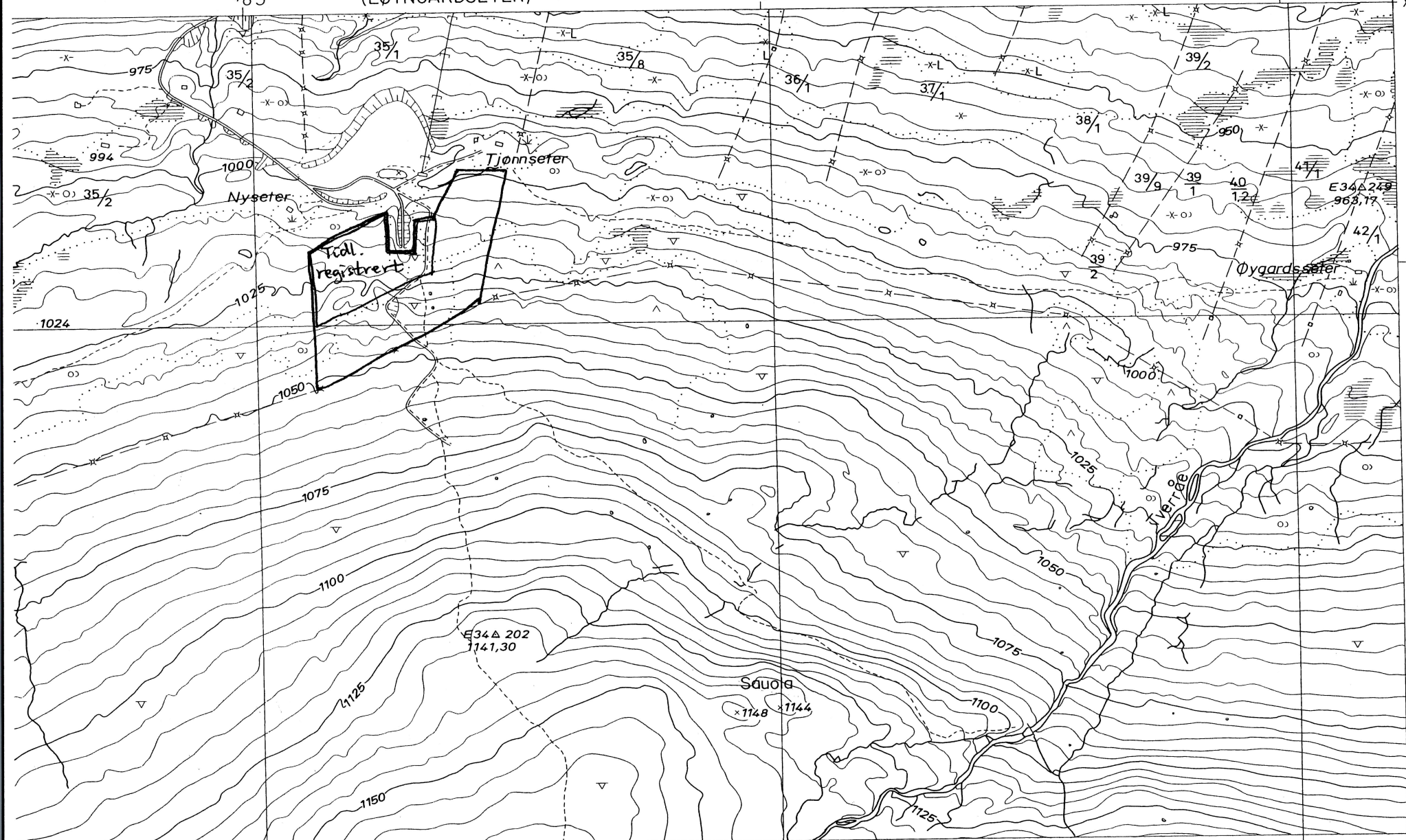

6678

6677