



**BUSKERUD
FYLKESKOMMUNE**
Utviklingsavdelingen

Vår saksbehandler
Marit Wold, tlf 32808593

Vår dato
14.11.2003

Deres dato
22.07.2003

Vår referanse
03/02574-4
714.

Deres referanse
0321 nab.nf/mbs

Nils Friis

Arkitekt'an AS
3630 RØDBERG

ARKIV

UNIVERSITETETS KULTURHISTORISKE MUSEER		Universitetet i Oslo	
Saksb.	27 NOV. 2003	Kopi	
LGU			
Ark:	0633-34		
Saksnr	03/12/28	Dok.nr.:	1

Kulturminneregistrering i forbindelse med reguleringsplan for Slåtteli seter - gnr 34 bnr 2 - Nore og Uvdal kommune

Ovennevnte planområde er nå befart.

I planområdet ble det funnet 3 automatisk fredete kulturminner ; 3 kullgroper (se vedlagte rapport). Disse ble gitt benevnelsen R1, R2 og R3, og er merket av på vedlagte kart.

Gjennom planområdet går det en vei som deler hyttefeltet i to. De tre kullgroperne ligger spredt blant hytter og veier i den nordlige delen av området. Dette er en situasjon som i utgangspunktet er lite ønskelig, da det i kulturminnevernet er et sterkt fokus på hele kulturmiljøer og ikke kun enkeltstående kulturminner. Opplevelsesverdien av kulturminnene er langt større dersom de kan presenteres samlet og i et tilnærmet opprinnelig miljø, enn om de ligger spredt langs veikanter og hytter. All erfaring tilsier at bevaring av spredte og enkeltliggende kulturminner i hytte- og boligfelt ikke er en gunstig løsning. Anleggsarbeid som tomtarbeid, hytteoppføring, anlegging eller utbedring av vei, kjøring og generell bruk har svært ofte den konsekvens at kulturminnene utsettes for slitasje, skjemmes eller tildekkes og med tiden regelrett forsvinner.

Kullgrop R1 ligger kloss inntil veien som går ned til en av hyttene, og ligger i stor fare for å bli utsatt for slik slitasje. Automatisk fredete kulturminner har en lovfestet sikringsone på minst 5 meter, mens her er avstanden minimal. Det er likevel kullgrop R2 som byr på størst problemer for reguleringsplanen. Den ligger i midt i et område hvor det skal bygges tre nye hytter (tomt 36, 37 og 39), samt vei til disse. Området er omkranset av myr, noe som gjør det vanskelig å kunne flytte hyttetomtene.

På denne bakgrunn kan vi vanskelig se at kullgroperne vil kunne bevares på tilfredsstillende måte. Det er derfor vår tilråding at det blir søkt Riksantikvaren om dispensasjon fra kulturminneloven. I praksis betyr det at kullgroperne blir frigitt med krav om en arkeologisk undersøkelse før den kan fjernes. En slik undersøkelse må bekostes av tiltakshaver.

Søknad om dispensasjon fra kulturminneloven må skje i sammenheng med at forslag til reguleringsplan blir lagt ut til offentlig ettersyn. Kullgroperne skal da markeres på plankartet med et symbol som gjenfinnes i kartets tegnforklaring. Fylkeskommunen sender da planen til behandling hos Riksantikvaren. Først når Riksantikvaren har gjort sitt vedtak, kan vi avgi endelig uttalelse til reguleringsplanen.

POST ADRESSERES TIL AVDELINGEN - IKKE TIL ENKELTPERSONER

Postadresse
BUSKERUD FYLKESKOMMUNE
Fylkeshuset
N-3020 Drammen

Besøksadresse
Hauges gate 89
E-postadresse
Postmottak@bik.no

Telefon
32 80 85 00

Telefaks
32808676

Bankkonto
2200.07.13523
Foretaksregisteret
NO 964 951 373

Vår dato
14.11.2003Vår referanse
03/02574-4

Det er brukt i alt 11 arbeidstimer á kr 540,- i forbindelse med kulturminneregistreringen av planen. Dette inkluderer forarbeid, etterarbeid og reise. Faktura for innbetaling på kr 5 940,- vil bli sendt fra regnskapsseksjonen snarest.

Med hilsen



Åse Klundalien e f
fylkeskultursjef



Inger Liv Gøyen Lund
Kulturvernleder

Vedlegg:

- 1 Utsnitt av ØK kart. M=5 000 (1 blad)
- 2 Utsnitt av reguleringsplankart, nord (1 blad)
- 3 Utsnitt av reguleringsplankart, sør (1 blad)
- 4 Registreringsrapport (3 blad)

Kopi til:

Buskerud Kommunerevisjon IKS Postboks 4197, 3005 DRAMMEN

Fylkesmannen i Buskerud Postboks 1604, 3007 DRAMMEN

Magne Nilsen, her

Kopi med vedlegg til :

Universitetet i Oslo UKM

Pb 6762 St. Olavs plass, 0164 OSLO

RAPPORT FRA ARKEOLOGISK REGISTRERING

Fylke	Buskerud
Kommune	Nore og Uvdal
Gnr/Bnr, Navn	34/2, Slåtteli seter
Saksnr.	03/02574-3
Gjelder	Arkeologisk registrering i forbindelse med oppstart av reguleringsplan
Kartreferanse	BP 056
Utført dato	15.10.2003
Utført av	Marit Wold, Buskerud fylkeskommune, Utviklingsavdelinga
Vedlegg	Utsnitt av Øk kart Utsnitt av reguleringsplankart 3 registreringsskjema

Formål og bakgrunn for undersøkelsen

I forbindelse med oppstart av reguleringsplan ble det onsdag 15.10.03 foretatt en arkeologisk registrering av planområdet. Formålet med registreringen var å avklare og påvise forholdet til automatisk fredete kulturminner.

Bemanning og tidsbruk

Undersøkelsen ble utført av Marit Wold. Med reise ble det brukt 9 timer til feltundersøkelsen, og 2 timer til etterarbeid. Til sammen 11 timer.

Topografiske forhold

Undersøkelsesområdet heller ned mot Bergsjø og andre små sjøer i nord. Veien mellom riksvei 40 og Smådøldalen deler området i to. Området nord for veien har relativt åpen blandingsskog med bjørk og furu. Undervegetasjonen består av gress og lyng. Denne delen av området er lett å gå i, og oversiktlig. Området sør for veien er noe brattere og har mye kjerr, einer og vier. Det er vanskelig å gå i, og det er til dels vanskelig å se undergrunnen. Blandingsskogen har her en overvekt av bjørk. Løse steiner innimellom, ujevn grunn.

Tidligere arkeologiske registreringer

Det er ikke tidligere registrert automatisk fredete kulturminner i selve planområdet, men kloss inntil er det på selve Slåtteli seter registrert flere kullgroper og en jernvinneplass (gbnr 34/2 haugjorden, reg. 1978). Dette er rett vest for undersøkelsesområdet, sør for veien.

Registreringer/observasjoner

Det ble under undersøkelsen registrert tre kullgroper. Disse ble gitt benevnelsen R1, R2 og R3.

R1:

Kullgrop.

Stor og tydelig, sirkulær, med tydelig og "høy" voll.

Kull ble påvist i bunnen og i vollen.

Noe flat bunn.

Orientering: ligger kloss inntill vei ned til hytte ved navn "Bentestova." Ligger 19 m sør for denne.

GPS punkt: 32V 0476271, UTM 6695312.

Ytre mål: 6,5 m

Indre mål: 1,3 m

Dybde: 1 m

Voll: 1,2 m

R2:

Kullgrop.

Stor og tydelig, med voll.

Kull i bunnen, noe i vollen.

Orientering: Ligger på et merkbart flatt og fint parti i undersøkelsesområdet – der hvor flere av hyttene skal bygges. Kloss inntil den sørlige delen av kullgropa går det en sti. Denne er merket av på kartet.

GPS punkt: 32V 0476154, UTM 6695292.

Ytre mål: 6,4 m
Indre mål: ca 4 m
Dybde: 108 cm
Voll: 90-120 cm

R3:

Kullgrop.

En noe ujevn men likevel tydelig grop. Ingen tydelig voll.

Orientering: Ligger i svakt hellende bjørkeskog, omtrent 15 m nord for hovedveien som går gjennom planområdet. Omtrent 20 m sørøst for nærmeste hytte, ca 40 m vest for vei som går fra hovedveien og ned gjennom den nordlige delen av hyttfeltet.

GPS punkt: 32V 0476390, UTM 6694899.

Ytre mål: 3,8 m
Dybde: 70 cm

Utover dette ble det ikke gjort flere observasjoner eller registreringer.

Drammen 04.11.03

Marit Wold

NORD

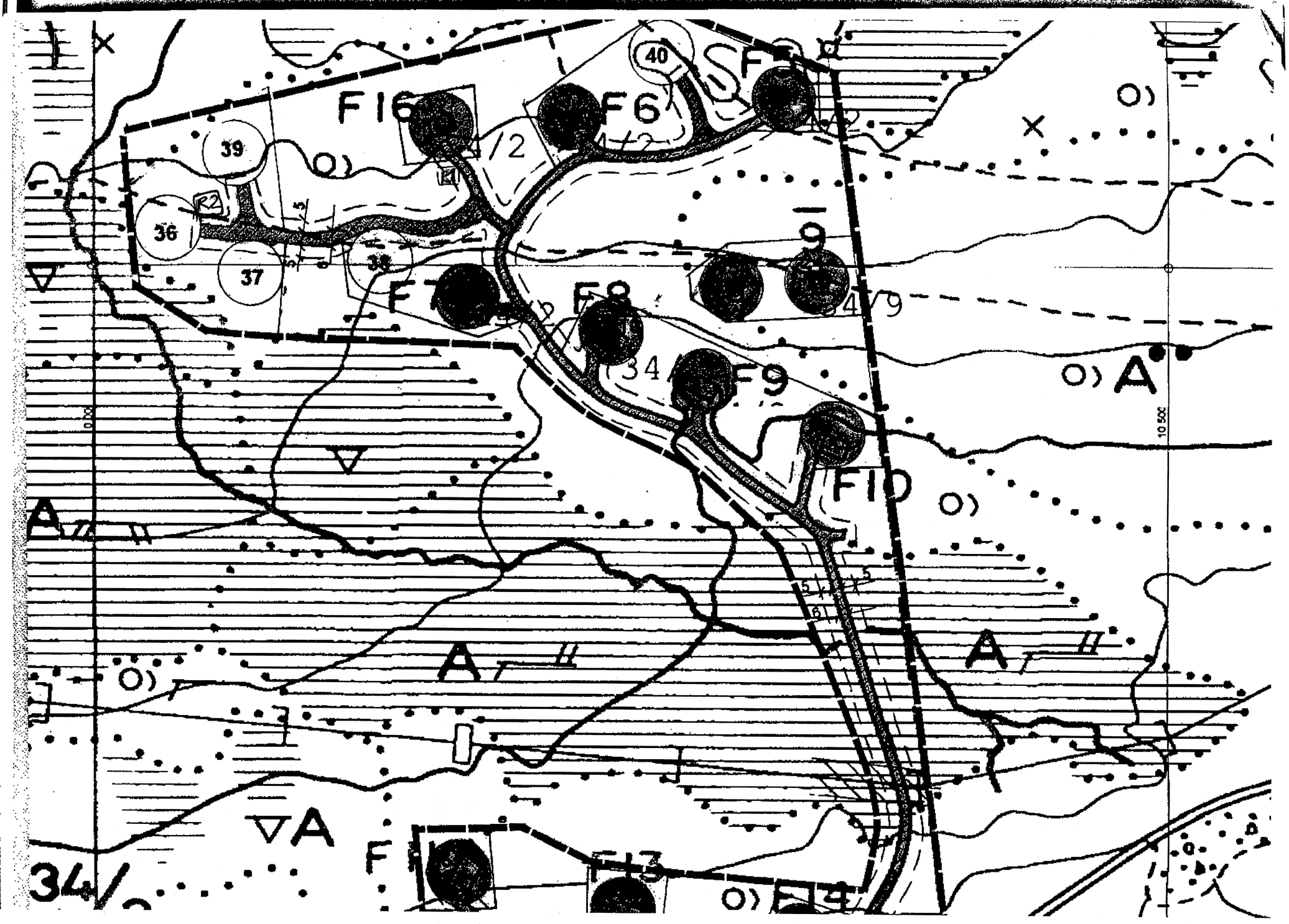

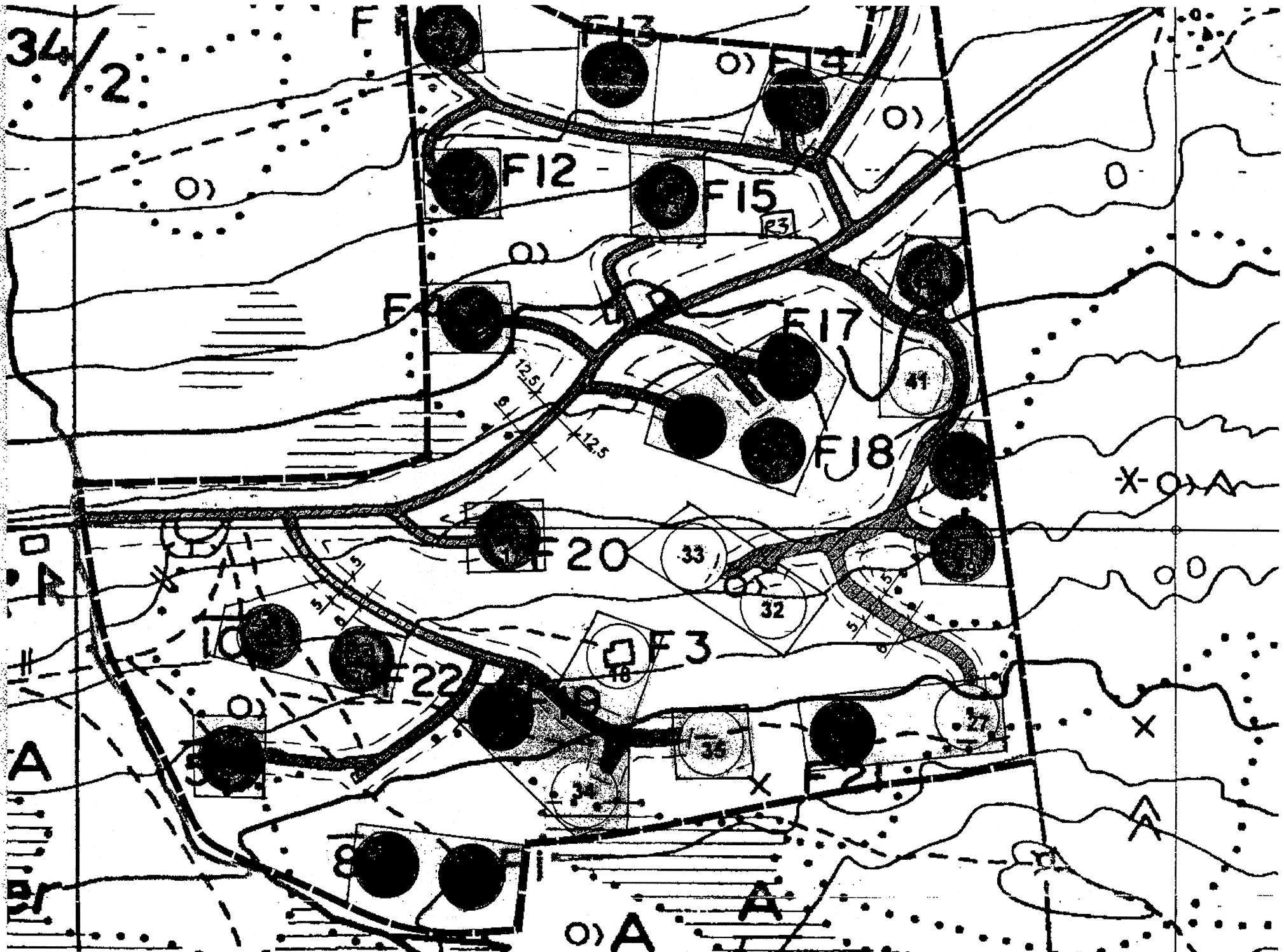

34/2

F12

F15

F17

F18

F20

F22

F3

F24

A

A

O) A

A

X-O-A

X

A

SOR

Automatisk fredete kulturminner

Fylke: Buskerud	Kommune: Nore og Uvdal	
Gnr: 34	Gård: Slåtteli seter	
Bnr: 2	Bruk:	
Gnr:	Gård:	
Bnr:	Bruk:	
R-X-nr: R1	funnr: R1	
Økkart: BP 056	Økkart:	
Lokalitet: Slåtteli seter	Hoh: 0	
Fornminneart: Kullgrop	Ant: 1	Alder: JA/MA
Fornminneart:	Ant: 0	Alder:
Fornminneart:	Ant: 0	Alder:

Eieradresse:**Reg.ved:** Marit Wold**Reg.dato:** 15.10.03**Terrengets art/utsikt:**

Kullgropa ligger i et flatt og relativt åpent landskap, ikke langt fra myrer og små innsjøer i tilknytning til Bergsjø. Blandingsskog med bjørk og furu.

Orienteringsoppgave: UTM-Ø 476271

UTM-N 6695312

Presisjon 5

Kullgropa ligger kloss inntil veien ned til hytte ved navn "Bentestova". Ligger 19 m sør for denne.

GPSnr**WPnr****Art/utstrekning:**

1 kullgrop

Beskrivelse:

Stor og tydelig kullgrop, med tydelig voll som virker høy fordi veien beskjærer den. Kull påvist i bunnen og i vollen.

Tradisjon:**Saksnr/Litteratur:**

Saksnr. 03/02574-3, utviklingsavdelingen, Buskerud fylkeskommune 2003. Arkeologisk registrering i forbindelse med oppstart av reguleringsplan for Slåtteli Seter.

Automatisk fredete kulturminner

Fylke: Buskerud	Kommune: Nore og Uvdal	
Gnr: 34	Gård: Slåtteli seter	
Bnr: 2	Bruk:	
Gnr:	Gård:	
Bnr:	Bruk:	
R-X-nr: R2	funnr: R2	
Økkart: BP 056	Økkart:	
Lokalitet: Slåtteli seter	Hoh: 0	
Fornminneart: Kullgrop	Ant: 1	Alder: JA/MA
Fornminneart:	Ant: 0	Alder:
Fornminneart:	Ant: 0	Alder:

Eieradresse:**Reg.ved:** Marit Wold**Reg.dato:** 15.10.03**Terrengets art/utsikt:**

Kullgropa ligger i et merkbart flatt parti i terrenget, med åpen blandingsskog.

Orienteringsoppgave: UTM-Ø 476154

UTM-N 6695292

Presisjon 9

Kloss inntil den sørlige delen av kullgropa går det en sti, som fra før av var merket av på kartet. Bortsett fra denne er det få holdepunkter å orientere seg etter.

GPSnr**WPnr****Art/utstrekning:**

1 kullgrop

Beskrivelse:

Stor og tydelig kullgrop med voll. Kull påvist i bunnen, og noe i vollen.

Tradisjon:**Saksnr/Litteratur:**

Saksnr. 03/02574-3, utviklingsavdelingen, Buskerud fylkeskommune 2003. Arkeologisk registrering i forbindelse med oppstart av reguleringsplan for Slåtteli Seter.

Automatisk fredete kulturminner

Fylke: Buskerud	Kommune: Nore og Uvdal	
Gnr: 34	Gård: Slåtteli seter	
Bnr: 2	Bruk:	
Gnr:	Gård:	
Bnr:	Bruk:	
R-X-nr: R3	funnr: R3	
Økkart: BP 056	Økkart:	
Lokalitet: Slåtteli seter	Hoh: 0	
Fornminneart: Kullgrop	Ant: 1	Alder: JA/MA
Fornminneart:	Ant: 0	Alder:
Fornminneart:	Ant: 0	Alder:

Eieradresse:**Reg.ved:** Marit Wold**Reg.dato:** 15.10.03**Terrengets art/utsikt:**

Kullgropa ligger i et parti med ren bjørkeskog, som skråner ned fra hovedveien og mot nord. Åpen og oversiktlig skog.

Orienteringsoppgave: UTM-Ø 476390 UTM-N 6694899 Presisjon 8

Ligger omtrent 15 m nord for hovedveien som går gjennom planområdet (fra RV 40), omtrent 20 m sørøst for nærmeste hytte, og ca 40 m vest for grusvei som går ned fra hovedveien og gjennom den nordlige delen av hytteområdet.

GPSnr **WPnr****Art/utstrekning:**

1 kullgrop

Beskrivelse:

En noe ujevn men likevel tydelig grop. Ingen tydelig voll. Kull påvist i bunnen.

Tradisjon:**Saksnr/Litteratur:**

Saksnr. 03/02574-3, utviklingsavdelingen, Buskerud fylkeskommune 2003. Arkeologisk registrering i forbindelse med oppstart av reguleringsplan for Slåtteli Seter.