

Numedal Pukk og Steinproduksjon A/S

Bekkedalen 4  
3630 RØDBERG

ARKIV

|  |               |      |
|--|---------------|------|
| KULTURHISTORISK MUSEUM<br>Universitetet i Oslo |               |      |
| Saksb.<br>L160                                 | 18 SEPT. 2006 | Kopi |
| Ark.:  | 0633-27       |      |
| Saksnr. 06/12/89                               | Dok.nr. 7     |      |

## Massetak Iminglia - Nore og Uvdal kommune - Rapport fra kulturminneregistreringer

Ovennevnte planområde er nå arkeologisk registrert. Det ble ikke funnet automatisk fredete kulturminner. Vi har derfor ingen merknader til planen.

Vi minner likevel om at dersom det framkommer automatisk fredete kulturminner i forbindelse med anleggsarbeid eller annen virksomhet i planområdet, må arbeidet straks stanses og utviklingsavdelingen i fylkeskommunen varsles, jmf. kulturminneloven §8, 2.

I forbindelse med registreringen ble det totalt brukt 18 arbeidstimer, inkl. kjøring, for- og etterarbeid. Faktura på til sammen kr 10.800,- (18 timer a kr 600,-) vil bli sendt fra regnskapsseksjonen snarest.

Med hilsen

  
Åse Klundelien e f  
fylkeskultursjef

  
Else Høyer Tangen  
saksbehandler

Vedlegg:

1 Arkeologisk rapport

Kopi til:

Buskerud Kommunerevisjon IKS

Fylkesmannen i Buskerud

Inter Pares AS

Kulturhistorisk museum, Universitetet i Oslo

Nore og Uvdal kommune

Statens vegvesen Region Sør

Postboks 4197, 3005 DRAMMEN

Postboks 1604, 3007 DRAMMEN

Postboks 736 Sentrum, 0130 OSLO

Postboks 6762 St.Olavspl., 0130 OSLO

3630 RØDBERG

Serviceboks 723, 4808 ARENDAL

Lisbeth Kaas Ambrosen Utviklingsavdelingen

POST ADRESSERES TIL AVDELINGEN - IKKE TIL ENKELTPERSONER

Postadresse  
BUSKERUD FYLKESKOMMUNE  
Fylkeshuset  
N-3020 Drammen

Besøksadresse  
Hauges gate 89  
E-postadresse  
Postmottak@bfk.no

Telefon  
32 80 85 00  
Internett  
www.bfk.no

Telefaks  
32808676

Bankkonto  
2200.07.13523  
Foretaksregistre  
NO 964 951 373

Vedlegg til: 06/00236-5

# RAPPORT FRA KULTURHISTORISK BEFARING/REGISTRERING

|   |   |   |  |
|---|---|---|--|
| <b>Kommune:</b>   | Nore og Uvdal   |   |  |
| <b>Gardsnavn:</b>   | Iminglia  |   |  |
| <b>Gardsnummer:</b>   | 27  |   |  |
| <b>Bruksnummer:</b>   | 1   |   |  |
| <b>Kartreferanse</b>  | BP053-5-4   |   |  |
| <b>Tiltakshaver:</b>  | Numedal Pukk og Steinproduksjon A/S v/Tor Jacobsen              |   |  |
| <b>Adresse:</b>   | Bekkedalen 4, 3630 Rødberg                                      |   |  |
| <b>Navn på sak:</b>   | Masseuttak i Iminglia   |   |  |
| <b>Saksnummer:</b>  | 06/00236  |   |  |
| <b>Prosjektnummer:</b>  |   |   |  |
| <b>Registrering utført:</b>   | 16-17.08.2006   | <b>Ved:</b>                                   | Bjørn Christian Edvardsen  |
| <b>Rapport utført:</b>  | 22.08.2006  | <b>Ved</b>                                    | Bjørn Christian Edvardsen  |
| <b>Autom. fredete kulturminner i området:</b>   | Ingen   | <b>Registreringsnummer</b>                    |  |
| <b>Nyere tids kulturminner i området:</b>   | Ingen   |   |  |
| <b>Fotodokumentasjon:</b>   | XXX-XXX   |   |  |
| <b>Faglige konklusjoner:</b>  |   |   |  |
| <input checked="" type="checkbox"/> <b>Planen er <u>ikke</u> i konflikt med kulturminner.</b> |   |   |  |
| <b>Automatisk fredete kulturminner</b>  |   | <b>Nyere tids kulturminner</b>                |  |
| <input type="checkbox"/> Planen er i konflikt   | <input type="checkbox"/> Ingen synlige, potensiale under bakken | <input type="checkbox"/> Planen er i konflikt | <input type="checkbox"/> Ikke påvist til nå, nærmere arkivsjekk påkreves |
| <input type="checkbox"/> Ikke vurdert   |   | <input type="checkbox"/> Ikke vurdert         |  |
| <b>Videre saksgang (for saksbehandler):</b>   |   |   |  |
| <b>Registreringar</b>   |   | <b>Merknader</b>                              |  |
| <input type="checkbox"/> Videre reg. ikke nødvendig   | <input type="checkbox"/> Videre reg. nødvendig                  | <input type="checkbox"/> Reg. fullført        | <input type="checkbox"/> Ingen merknad                                   |
|   |   |   | <input type="checkbox"/> Tilråd spesialområde                            |
|   |   |   | <input type="checkbox"/> Tilråd dispensasjon                             |
|   |   |   | <input type="checkbox"/> Foreløpig uavklart                              |
| <b>Merknader:</b>   |   |   |  |



## **Bakgrunn for planen:**

Undersøkelsen ble gjennomført da tiltakshaver, Numedal Pukk og Steinproduksjon A/S v/ Tor Jacobsen v/ Dozerdrift A/S, ønsker å regulere området til et masseuttak. Deler av det tenkte regulerte området er i dag brakkmark hvor det tidligere lå et massedeponi. Planen vil i følge planen bli utformet slik at den ligger til rette for en utvidelse av eksisterende jordbruksareal, og en bedre samlet arrondering som kan bidra til å sikre arealet som framtidig kulturlandskap. Området ligger i dag brakk, og det tidligere massedeponiet er synlig i den nordligste/nordøstlige delen av planområdet.

Det er tidligere ikke registrert automatisk fredete kulturminner innenfor eksisterende planområde(kart 1). Det er imidlertid registrert to kullgroper vest for og ved innkjøringen til planområdet. Disse kullgroperne går under lokaliteten med askeladden identifikasjonsnummer 89556 for Gløppehovdstølen, og ble registrerte i 2004. Lokaliteten består av i alt 5 kullgroper, der 2 av disse igjen ligger ved innkomsten til masseuttaket. Siden registreringer foretatt i forbindelse med utarbeidelse av økonomisk kartverk ofte er mangelfulle, samt en nærliggende kullgroplokalitet ble området for masseuttaket betraktet som et område med et visst funnpotensial (kart 1 og 2). En kulturminneregistrering var derfor nødvendig for å avklare områdets videre potensial for automatisk fredete kulturminner. Formålet med registreringen var å undersøke forholdet mellom planområdet og eventuelle automatiske fredete kulturminner, jf § 9 i kulturminneloven av 9. juni 1978.

## **Området**

Det tiltenkte området for masseuttaket ved Mørkvollen er lokalisert omtrentlig 5 kilometer nordvest om Uvdal i Nore og Uvdal kommune. Området er grovt beregnet til 80 mål i areal. Terrengmessing er det en blanding med flater, knauser og hellinger. Terrenget skråer kraftig i sør og øst ned mot elva og midtre del av området er i dag en hogstflate mer eller mindre ryddet for skog og dominert av gress og lyngvekster. Sør for denne flata stiger terrenget igjen. Området avgrenses mot vest av en liten bekk som går mellom to mindre morenerygger. Vegetasjonsbildet i området er sammensatt av blandingsskog, granskog og gress/lyng. Det kunne sees spor av det tidligere massedeponiet i de nordre og nordøstlige delene av planområdet. Tilkomst til planområdet ble gjort ved avkjøringen fra Rv 40 5 kilometer nord for Uvdal sentrum, skiltet Imingfjell/dal (kart 1). Det ble ikke avdekket noen gårdshistorie ved søk i gårdsnavndatabasen DOKPRO.

## **Strategi og metode**

Som primær metode ble visuell overflateregistrering utført. Metoden innebærer at området blir visuelt undersøkt etter automatisk fredete kulturminner som er synlige i terrenget. Kulturminner man her er på jakt etter vil eksempelvis være kullgroper, jernvinner, tufter, fangstanlegg, gravhauger/røyser og lignende. Eventuelle funn ble målt inn med GPS og fotodokumentert.

### **Deltagere og tidsrom**

Undersøkelsen ble gjennomført Onsdag 16.08.2006. og Torsdag 17.08.2006 Det ble her brukt 7.5 timer på befaring av området, og 1 time ble brukt til kjøring til og fra feltet. 2 timer ble brukt på forarbeid og 7.5 timer ble brukt på ferdigstilling av rapport og databehandling. Totalt ble det brukt 18 timer på undersøkelse av saken. Undersøkelsen ble utført av undertegnede.

### **Registreringens forløp og resultater**

Det aktuelle planområdet ble gjennomgått i to omganger. I første omgang ble området befart for moderne påvirkninger og forstyrrelser, for å få en oversikt over disse. Dette da området tidligere har vært brukt som massedeponi og det vil være kritisk for den videre registreringen å ha en viss oversikt over moderne forstyrrelser i området. Når dette var blitt gjort ble området systematisk gjennomgått for funn av nye automatisk fredete kulturminner. Denne gjennomgangen ble gjort systematisk ved å gå i sløyfer fra vest til øst. Avstanden mellom hver strekke som ble gått opp var omtrentlig 20 meter. De to tidligere kullgropene som var blitt registrert i nærheten av innkjøringen til det planlagte masseuttaket var ikke blitt kartfestet. Begge disse to kullgropene ble målt inn og kartfestet med gps og merket opp (kart 2). Kullgropene ligger utenfor det tenkte planområdet og har en sikringssone som automatisk fredete kulturminner på 5 meter fra ytre del av voll.

### **Resultater**

Det ble ikke avdekket noen nye automatisk fredete kulturminner innenfor planområdet.

### **Konklusjon**

Hele området ble grundig befart jf § 9 i kulturminneloven av 9. Juni 1978 uten å avdekke nye automatisk fredete kulturminner.

Buskerud fylkeskommune 22.08.2006

Bjørn Christian Edvardsen

Feltleder

#### **Vedlegg:**

- Foto fra undersøkelsen
- Registreringsskjema fra askeladden om tidligere registrerte kulturminner i området.





Bilde 1. Viser Sentrale deler av planområdet mot nord.



Bilde 2. Viser sentrale delen av planområdet ned mot bekken i øst.



Bilde 3. Viser tidligere massedeponi mot nordøst.



Vedlegg til: 06/00236-5

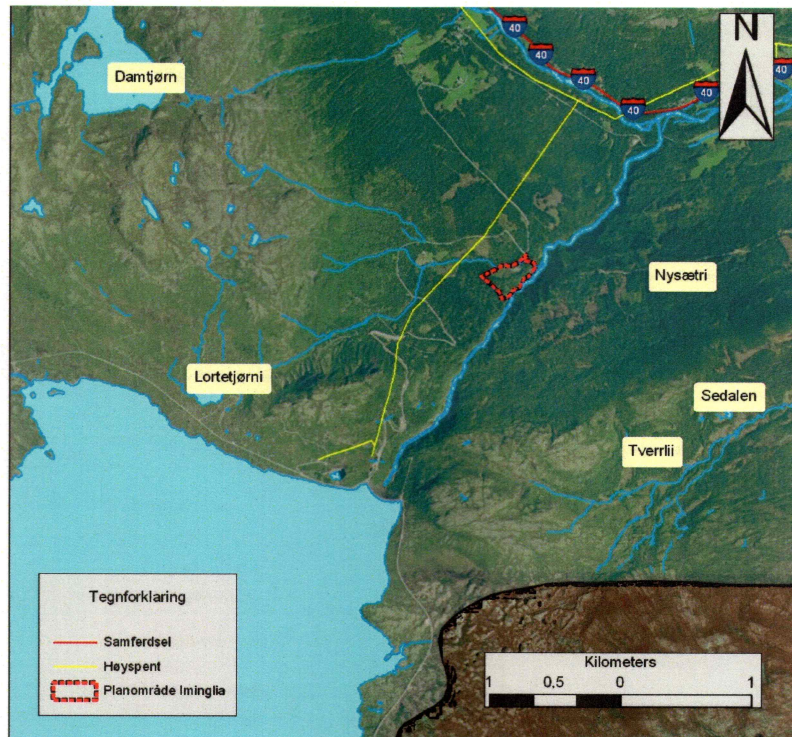

Kart 1. Viser lokaliseringen av planområdet for masseuttak i Iminglia ut fra RV40, Damtjørn og Lortetjørni, omtrentlig 5 kilometer nord om Uvdal i Nore og Uvdal kommune.

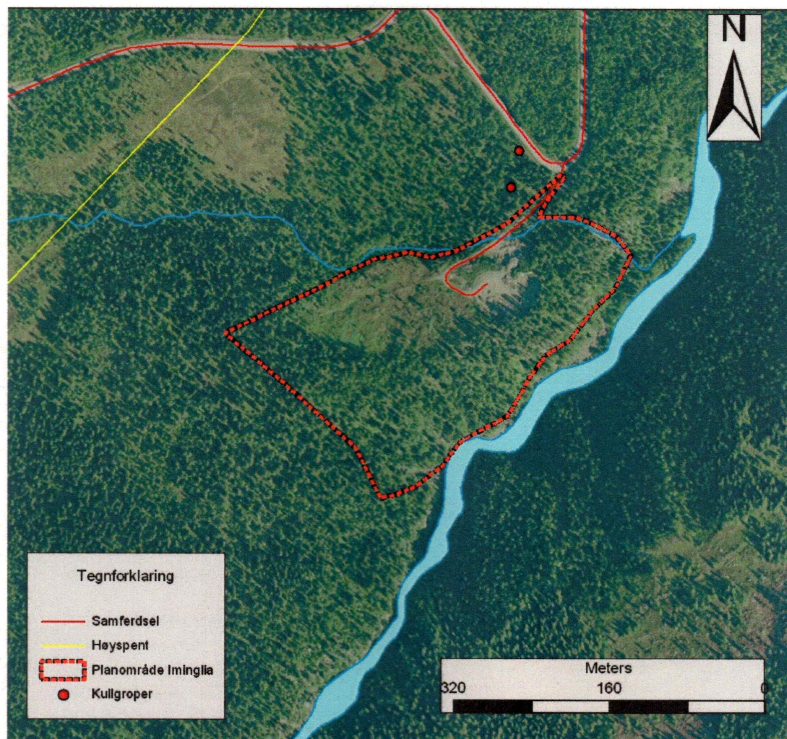

Kart 2. Viser planområdet for masseuttak på Iminglia i detalj med elva Ølmoåe mot øst.