



**BUSKERUD  
FYLKESKOMMUNE**  
Utviklingsavdelingen

Vår saksbehandler  
Anne Merete Knudsen, tlf 32 80 85 93

Vår dato  
24.11.2004

Deres dato  
30.08.2004

Vår referanse  
03/02198-6  
714.

Deres referanse

Nore og Uvdal kommune  
v/ Ole Enerstvedt

3630 RØDBERG

KULTURHISTORISK MUSEUM Universitetet i Oslo		
Saksb. 1160	01 DES. 2004	Kopi
Ark: 0633-27		
Saksnr: 04/12230	Dok.nr.: 1	

### Reguleringsplan , Imingfjell , gnr 27 / 4 , Nore og Uvdal kommune - rapport fra kulturminneregistrering

Planområdet ble arkeologisk registrert i tiden 14.09. – 23.09.2004. Det ble funnet 10 automatisk fredete kulturminner, henholdsvis 5 gjenfylte fangstgroper (Askeladden ID 89554) ved Sønstvatn og 5 kullgroper (Askeladden ID 89556) ved Gloppehovdstølen. Den ene kullgropen K5 ligger i kanten av planområdet hvis grense bør utvides noen meter mot nord slik at kullgropen med sikringssonen på 5 meter blir liggende innenfor planområdet.

Områdene med fangstgroper og kullgroper må reguleres til spesialområde med formål bevaring etter plan- og bygningsloven § 25.6. Fangstgropene reguleres til spesialområde 1, kullgropene K1, K4 og K5 reguleres til spesialområde 2 og kullgropene K2 og K3 reguleres til spesialområde 3. Avgrensning av de tre spesialområdene vises på vedlagte kartutsnitt. Vi ber om at Nore og Uvdal kommune måler kulturminnene nøyaktig inn på reguleringsplankartet.

#### Forslag til reguleringsbestemmelser:

*Spesialområde 1 består av fem fangstgroper, Askeladden ID 89554 – 1-5 , merket F1 –F5. Fangstgropene er gjenfylt.*

*Spesialområde 2 består av tre kullgroper, Askeladden ID 89556 – 1, 4-5, merket K1, K4 og K5.*

*Spesialområde 3 består av to kullgroper, Askeladden ID 89556 – 2-3, merket K2 og K3.*

*Fangstgropene og kullgropene er automatisk fredete kulturminner. Innenfor de tre områdene må det ikke foretas inngrep som kan skade kulturminnene.*

Følgende bør også framkomme av kommunens endelige vedtak:

*”Dersom det framkommer automatisk fredete kulturminner ved anleggsarbeidet eller annen virksomhet i planområdet, må arbeidet straks stanses og utviklingsavdelingen i fylkeskommunen varsles, jmf. kulturminneloven §8, 2.”*

Vi må få reguleringsplanen til gjennomsyn før kommunen vedtar planen.

POST ADRESSERES TIL AVDELINGEN - IKKE TIL ENKELTPERSONER

Postadresse  
BUSKERUD FYLKESKOMMUNE  
Fylkeshuset  
N-3020 Drammen

Besøksadresse  
Hauges gate 89  
E-postadresse

Telefon  
32 80 85 00  
[www.bfk.no](http://www.bfk.no)

Telefaks  
32808676

Bankkonto  
2200.07.13523  
Foretaksregisteret  
NO 964 951 373

Vår dato  
24.11.2004

Vår referanse  
03/02198-6

I forbindelse med registreringen ble det totalt brukt 100,5 arbeidstimer, hvorav 3 timer til forarbeid, 85 timer til registrering inklusive kjøring og 12,5 timer til etterarbeid. Faktura på kr 54 270,- (100,5 timer a kr 540) vil bli sendt fra regnskapsseksjonen snarest.

Med hilsen

Åse Klundelien e f  
konst. utviklingssjef

Inger Liv Gøytil Eund  
Kulturvernleder

Vedlegg:

- 1 Arkeologisk rapport med kart
- 2 Registreringsskjemaer Askeladden
- 3 Kart med skisse av spesialområder

Kopi til:

Buskerud kommunerevisjon Postboks 4197, 3005 DRAMMEN  
Fylkesmannen i Buskerud Postboks 1604, 3007 DRAMMEN  
Magne Nilsen her,  
Kopi med vedlegg:  
Universitetet i Oslo UKM Pb 6762 St. Olavs plass, 0164 OSLO

Vedlegg ..... / Tilhører  
Sak: 04/12235-1

## RAPPORT FRA KULTURMINNEREGISTRERING AV UTMARKSOMRÅDE PÅ IMINGFJELL I NORE OG UVDAL KOMMUNE

Fylke	Buskerud
Kommune	Nore og Uvdal
Gård, gårdsnr	Stølo og Imingan, 23/2, 24/4, 27/4
Saksnr.	03/02198
Saken gjelder	Reguleringsplan Imingfjell
ØK-kart	
Utført dato	14.09.04 – 23.09.04
Utført av	Niall Armstrong og Silje Hauge
Vedlegg	

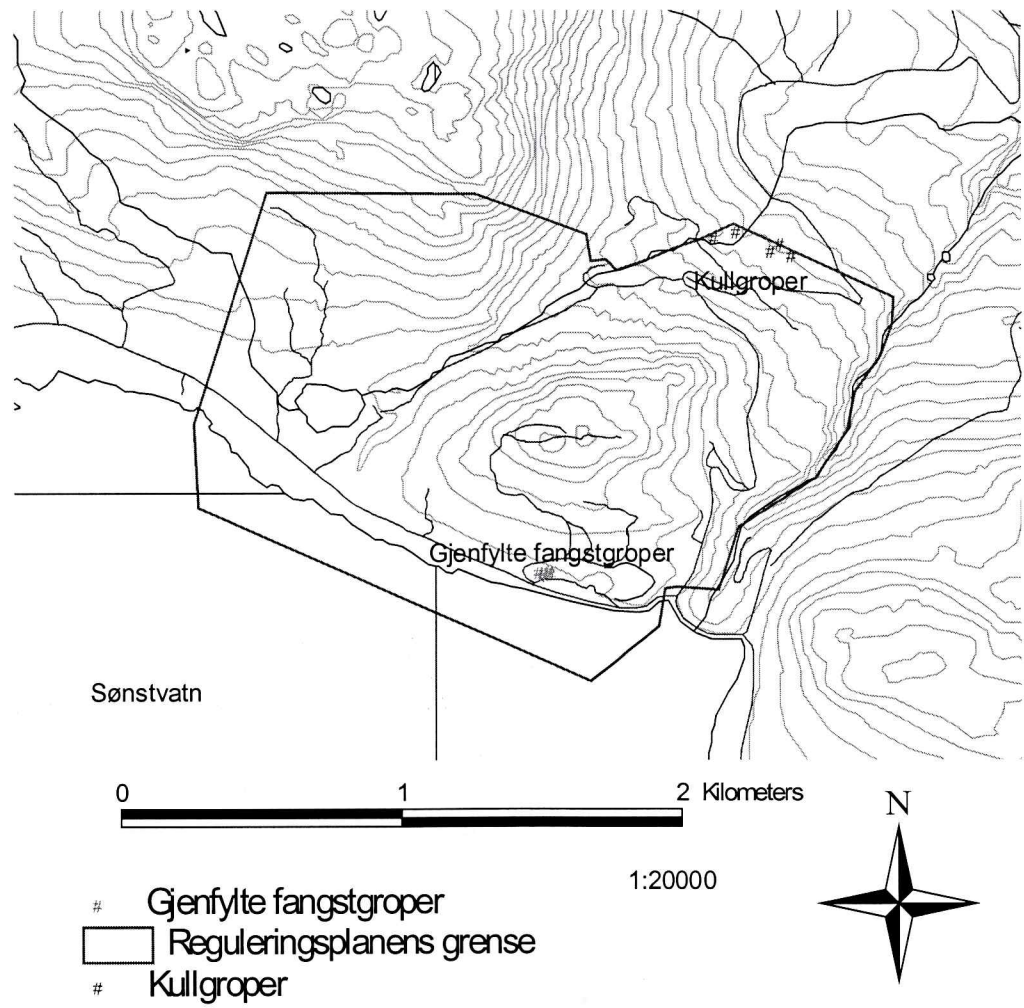

Figur 1: Kart som viser funn av automatisk fredete kulturminner innenfor planområdet

### Formål og bakgrunn for undersøkelsen

I forbindelse med ny reguleringplan for hyttefeltene på Imingfjell ble det foretatt en arkeologisk registrering av området. Formålet med denne registreringen var å påvise og avklare forholdet til automatisk fredete kulturminner.

### Bemanning og tidsbruk

Undersøkelsen ble utført av Niall Armstrong og Silje Hauge. Det ble brukt 3 timer på forarbeid, 85 timer i felt (inkludert kjøring) og 12.5 timer til etterarbeid, til sammen 100.5 timer.

### Områdebeskrivelse

Terrenget i planområdet er variert. Det inkluderer bart fjell med bratte fjellsider (som ble ikke registrert); slake ås-sider med spredte bjørkebusker og kratt, med lav- og lyngvegetasjon i sør og sørvest; strandsone mot Sønstvatn hvor nivåhevninger har fjernet vegetasjonen; et juv lengst øst hvor elven Ølmosåe renner; bjørkeskog med enkelte bartrær i frodig lyngvegetasjon i nord og nordøst. Det meste av området er utbygget med hytter.

### Gårdshistorie

Gård, Gnr/Bnr	Utdrag fra Rygh
Stølo nordre, 23/2	23. Stølo nordre. Udt. stø21ó. -- Stølle (under Mellem Imingen)1668. Staaland 1723.Dat. Flt. af st&bmaapeno;ðull m., Melkeplads, Sæter. Den sedvanlige Skrive-maade Staaland er falsk.
Stølo søndre, 24/4	24. Stølo søndre. -- Staaland søndre 1723.
Imingan søndre 27/4	25. Imingan nordre. Udt. i2mingann. -- Emnige St. 210 b.Emingen 1593. Eningen 1600. 1604.1/4. Immiger 1626. Immingennordre 1668. 1723.Hører vistnok sammen med Imang i Opdal i S. Trondhj. Amt GN. 145,skr. Emangen 1664. Dette Navn forklares i Bd. XIV S. 185 af angr "Snevring"og et Elvenavn Ím eller Íma (afledet af ím n. "Støv, Damp"), hvorom seNE. S. 117. Imingan i Nore ligger ved Imingbækken, en Tverbæk til Laagenmed svært Fald. Formerne med Em- skyldes maaske Tilknytning til Aflyds-formen eimr m. "Damp". Imingan er dog snarere en Afledning af Elvenavnet end en Sms. (jfr. GN. 40,3). Formen er bestemt Flt. Det er ogsaa Navnpaa en Sæterdal ved Olmuselvns øvre Løb, men dette stammer fra Gaard-navnet.

### Tidligere arkeologiske registreringer

Det er ikke registrert automatisk fredete kulturminner innenfor planområdet, men på gårdene, nord for planområdet er det gjort flere funn. I åkeren til Imingan søndre, 27/1, er det funnet slagg fra jernframstilling, imens det i furuskogen på 27/6 er det funnet både kullgrop og slagg. Vest for planområdet, ved Brusetra, Sjugurd tjønn (som nå er en del av den oppdemte Sønstvatn), er det funnet ti pilespisser, to eller tre gravrøysere, to steinlegginger, en tuft, en steinalderlokalitet og en bogastelle.

### Registreringer/observasjoner

Det ble registrert fem gjenfylte fangstgroper og fire kullgroper innenfor planområdet. En kullgrop ble også funnet like på grensa til planområdet. Fangstgroperne ligger samlet ca 100m vest for steinuttaket ved Imingfjell turistheim, mellom vegen til steinuttaket i sør og en veg til

hyttefeltet mot nord. Kullgropene ligger nord og øst for Gløppehovdstølen, lengst nordøst i planområdet.

Fangstgropene ligger i et terreng som skråner mot sør-sørvest, og vegetasjonen består i hovedsak av lyng og gress, med bjørkebusker og forskjellige kratt spredt omkring. Lav vokser også enkelte steder, særlig på vollene til gropene. Gropene er avlange, vinkelrett i forhold til fallretningen. Vollene er særlig markert på sidene, men er også tydelige på nedsiden. Ved alle gropene ble det påvist dobbelt utvaskingslag i vollene, som viser at disse har blitt oppkastet.

Kullgropene ligger i et terreng som skråner generelt mot nordøst, med bjørkeskog og frodig lyng- og gressvegetasjon, med spredte barnålstrær enkelte steder. Terrenget her er noe varierende fra grop til grop. Alle kullgropene ble bekreftet ved funn av kull i gropa og oppkastet jord i vollene.

### **F1: Gjenfylt fangstgrop**

10 8 9 554

Liten grop, med utydelige voller (men påvist ved bor). Ytre mål: 3.5m i diam. Indre mål: 80cm Ø-V og 1.5m N-S. Gropa er 70cm dyp, imens vollene er på det meste 50cm høy. Ca. 2m mot vest, sørvest, sørøst, og øst, ligger det i alt fire små groper. Ingen av disse har voller, og man tenker seg at disse gropene har oppstått ved gjenfylling av den sentrale fangstgropa. 23m mot nordøst ligger fangstgrop nr 2; 23m mot øst ligger fangstgrop nr 3; 22m mot vest ligger fangstgrop nr 4; og 13m mot nordvest ligger fangstgrop nr 5.

Koordinater: 32V 0476532 UTM 6677524

### **F2: Gjenfylt fangstgrop**

Stor, avlang grop, med meget tydelige voller. Ytre mål: 8m N-S og 6m Ø-V. Indre mål: 1.5m N-S og 0.5m Ø-V. Gropa er 90cm dyp, og vollene er 40 cm høye, men jevne og tydelige. 23m mot sørvest ligger fangstgrop nr 1; 14m mot sørøst ligger fangstgrop nr 3; 28m mot vest ligger fangstgrop nr 5; 39m mot vest ligger fangstgrop nr 4.

Koordinater: 32V 0476552 UTM 6677541

### **F3: Gjenfylt fangstgrop**

Liten, firkantig grop med svakt markerte voller på alle sider. Vanskelig å definere ytre mål. Indre mål: 1m bred på alle sider, og 50cm dyp. 14m mot Nordvest ligger fangstgrop 2; 23m mot vest ligger fangstgrop 1.

Koordinater: 32V 0476558 UTM 6677530

### **F4: Gjenfylt fangstgrop**

Stor, avlang grop, med tydelige voller. Ytre mål: 6.5m N-S; 5.5m Ø-V. Indre mål: 2m N-S; 1m Ø-V. Gropa er 60cm dyp, imens vollene er 50cm høye (mest markert i sør). Fangstgrop nr 1 ligger 22m mot øst; fangstgrop 5 ligger 11m mot nordøst.

Koordinater: 32V 0476515 UTM 6677532

### **F5: Gjenfylt fangstgrop**

Stor, avlang grop, med markerte voller. Ytre mål: 6m N-S; 5m Ø-V. Indre mål: 1.75m N-S og 1.25m Ø-V. Gropa er 50cm dyp, og vollene er 60 cm høye. Fangstgrop 1 ligger 13 mot sørøst; fangstgrop 2 ligger 28m mot øst; fangstgrop 4 ligger 11m mot sørvest.

Koordinater: 32V 0476525 UTM 6677532

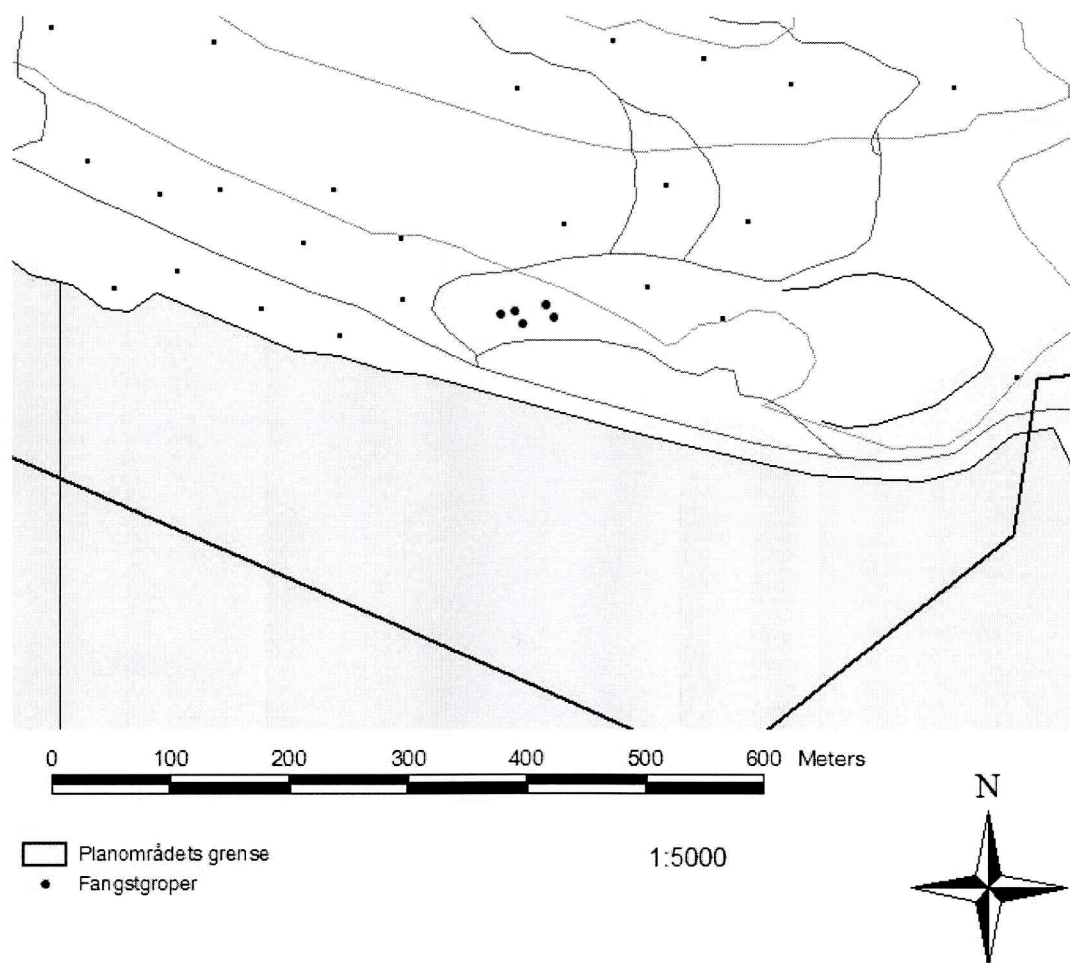

**Figur 2:** Kart som viser fangstgropernes plassering i forhold til hytter, veger og hverandre.

### **K1: Kullgrop**

ID 89556

Antydningvis rektangulær kullgrop med noe utflytende voller. Ytre mål: 6m Ø-V og 5.5m N-S. Indre mål: 1m N-S og 1.5m Ø-V. Det er spor etter en sidegrop skjært inn i vollen i NØ. Denne er trapesformet, og måler 60cm i bredden innerst, og 100cm i bredden ytterst (NV-SØ), og 60cm NØ-SV. Kullgropa ligger 33m sør for hytte F8 (som er like utenfor planområdet), og 2m SØ for en større sti (markert bl.a. på ØK-kart). Terrenget faller generelt mot nord, men kullgropa ligger på et smalt høydedrag mellom en liten myr i sørøst og stien i nordvest. Dette er den midterste av de registrerte kullgropene  
Koordinater: 32V 0477341 UTM 6678679

### **K2: Kullgrop**

Antydningvis rektangulær kullgrop, med veldefinerte voller. Ytre mål: 6m N-S og 5m Ø-V. Indre mål: 1.5m N-S og 1m Ø-V. Gropa er 65cm dyp, og vollen er 50 cm høy. Terrenget faller svakt mot øst, etter hvert brattere ned til bekken i sørøst. Gropa ligger 58m ØSØ for hytte F3 (som ligger like nordvest for planområdet), og ca 100m rett nord for hytta på Gløppehovdstølen. Dette er den nest vestligste av kullgropene.  
Koordinater: 32V 0477215 UTM 6678746

### **K3: Kullgrop**

Grunn kullgrop med svært utydelige voller. Ytre mål: 4.5m i diameter. Indre mål: 1m i diameter. Gropa er ca 10cm dyp, og har ca 5cm høye voller. Terrenget faller mot sør, hvor bekken renner 13m unna. Dette er den vestligste av kullgropene.

Koordinater: 32V 0477140 UTM 6678722

#### **K4: Kullgrop**

Grunn, oval kullgrop, med utydelige voller. Ytre mål: 4.5m i diameter. Indre mål: 1.7m N-S, 1.4m Ø-V. Gropa er 40cm dyp, og vollene er 30cm høy. Det vokser furutrær på vollen. Terrenget er en noe flat åsrygg, som faller svakt mot myr i sør, og brattere mot nord og nordvest. 71m mot VNV ligger kullgrop nr 1. Dette er den østligste av kullgropene.

Koordinater: 32V 0477411 UTM 6678660

#### **K5: Kullgrop**

Denne ligger like utenfor planområdet, men dets 5m brede sikringssone faller innenfor området. Dette er en markert grop, fyllt med kvist. Vollene er lite markerte. Ytre mål: 4.5m N-S og 3.5m Ø-V. Indre mål: 2m N-S og 1.5m Ø-V. Gropa er 55cm dyp, imens vollene er ca 20cm høye. Gropa ligger 3m NV for sti, 28m SV for hytte F10 og 35m Ø for hytte F8. Dette er den nest østligste av kullgropene.

Koordinater: 32V 0477370 UTM 6678702

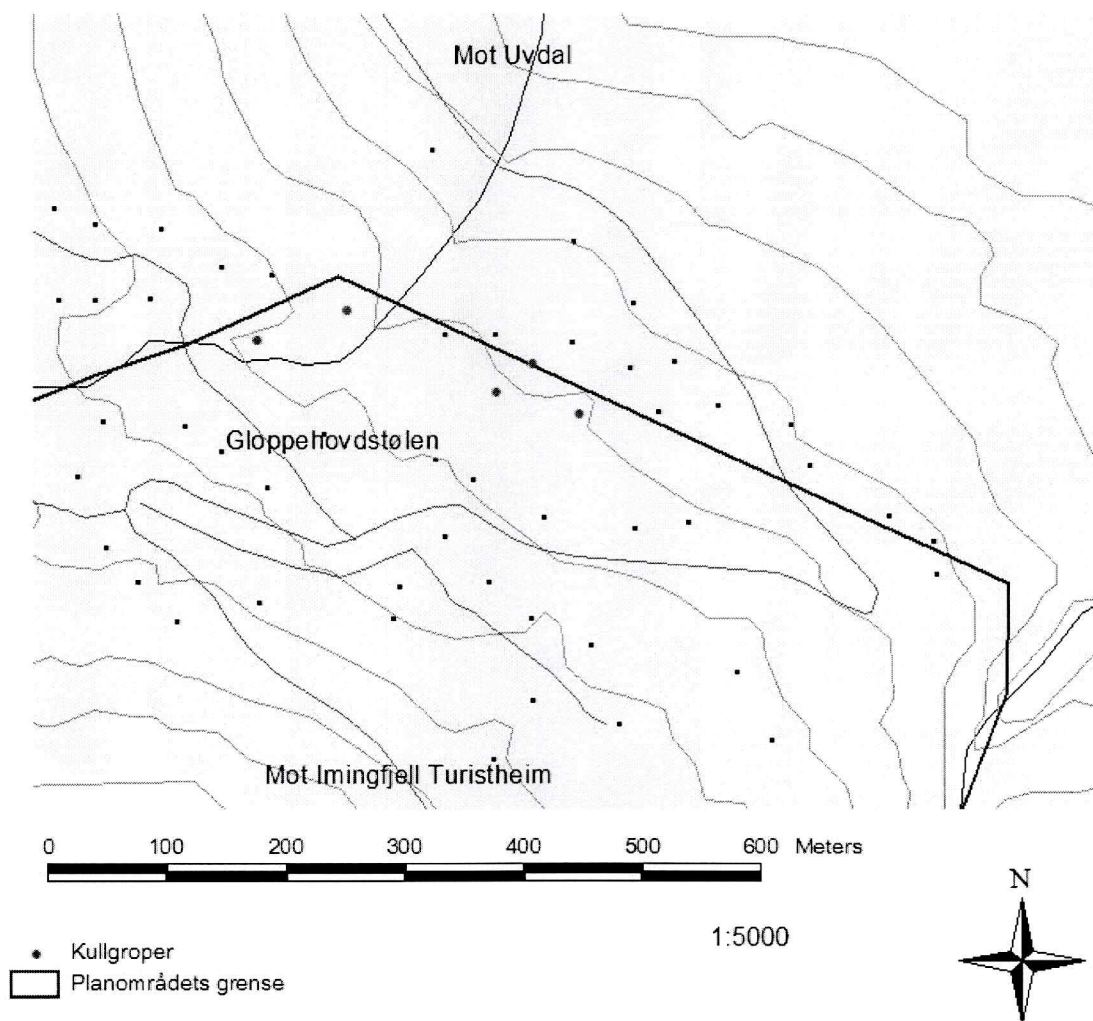

**Figur 3: Kart som viser kullgropenes plassering i forhold til hytter, vegger og hverandre.**

Drammen 23.09.04

Niall Armstrong



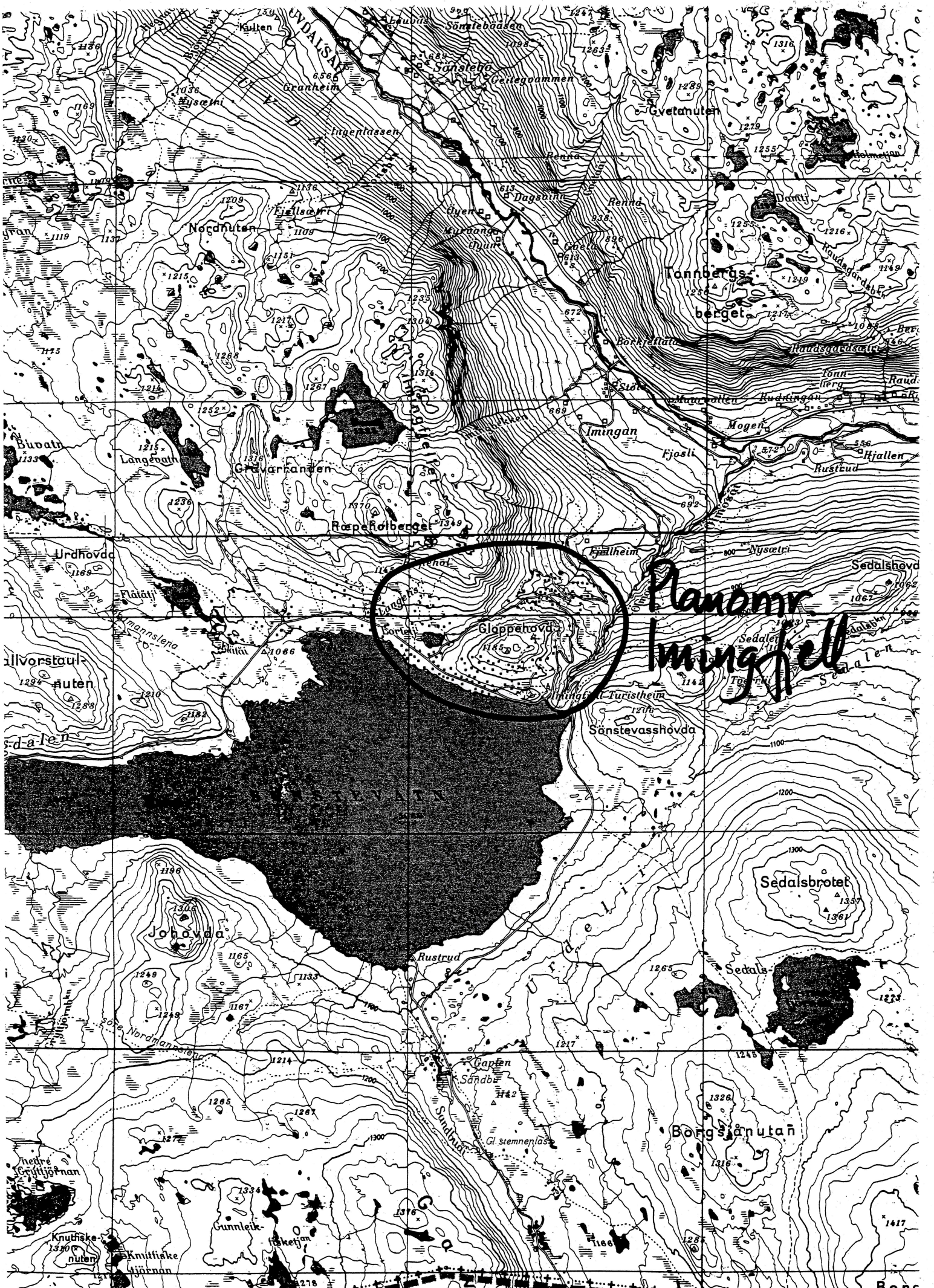

Plan om  
Imingfjell

Vedlegg 2 / Tilhører  
Sak 04/12235-1

## Lokalitet - 89554 - Arkeologisk lokalitet - Imingfjell turistheim

### Klassifisering

**Kategori:** Arkeologisk lokalitet      **Art:** Fangstanlegg

### Stedfesting

**Fylke:** Buskerud      **ØK-kart:** BP052  
**Kommune:** Nore og Uvdal  
**Gårdsnavn:** Imingen skog

### Eiendomsopplysninger

### Oppretting og ansvar

### Detaljer

#### Litteraturhenvisning:

Rapport fra kulturminneregistrering av utmarksområde på Imingfjell i Nore og Uvdal kommune ved Utviklingsavdelingen, Buskerud fylkeskommune 23.09.2004 ved Niall Armstrong

#### Beskrivelse:

Det ble registrert fem gjenfylte fangstgroper. Gropene er avlange, vinkelrett i forhold til fallretningen. Vollene er særlig markert på sidene, men er også tydelige på nedsiden. Ved alle gropene ble det påvist dobbelt utvaskingslag i vollene som viser at disse har blitt oppkastet.

#### Terrengbeskrivelse:

Fangstgropene ligger i et terreng som skråner mot sør-vest, og vegetasjonen består i hovedsak av lyng og gress, med bjørkebusker og forskjellig kratt spredt omkring. Lav vokser også enkelte steder, særlig på vollene til gropene.

#### Orientering:

Fangstgropene ligger samlet ca 100 m vest for steinuttaket ved Imingfjell turistheim, mellom veien til steinuttaket i sør og en vei til hyttefeltet mot nord.

#### Merknad:

---22.11.2004: Registreringen ble utført av Niall Armstrong og Silje Hauge 14.09.-23.09.04

### Tilhørene

89554 F  
┌ R 1 F  
┌ R 2 F  
┌ R 3 F  
┌ R 4 F  
└ R 5 F

### Sammen

- Synlig ove

### Registreri

### Vernestat

### Lovgrunnl

### Paragraf:

**Enkeltminne - 89554-1 - Arkeologisk enkeltminne - Fangstgrop -****Klassifisering**

**Kategori:** Arkeologisk enkeltminne    **Art:** Fangstgrop  
**Opprinnelig funksjon:** Jakt/fangst  
**Hovedgruppe:** Primærnæringer

**Stedfesting**

**Fylke:** Buskerud  
**Kommune:** Nore og Uvdal

**Tilhøren**

89554 F  
 1 F  
 2 F  
 3 F  
 4 F  
 5 F

**Datering**

**Datering:** Jernalder - middelalder    **Metode:** Typologisk  
**Eksakt datering:**    **Kvalitet:** Usikker

**Samme**

**Vernestat**  
**Lovgrunnl**

**Paragraf:****Detaljer****Merknad:**

---22.11.2004: F1: gjenfylt fangstgrop (betegnelse i rapporten)

**Beskrivelse:**

Liten grop, med ubetydelige voller (men påvist ved bor). Ytre mål: 3,5 m i diam. Indre mål: 80 cm Ø-V og 1,5 m N-S. Gropa er 70 cm dyp, mens vollene er på det meste 50 cm høy. Ca. 2 m mot vest, sørvest, sørøst og øst, ligger det i alt fire små groper. Ingen av disse har voller, og man tenker seg at disse gropene har oppstått ved gjenfylling av den sentrale fangstgropa. 23 m mot nordøst ligger fangstgrop nr 2, 23 m mot øst ligger fangstgrop nr 3, 22 m mot vest ligger fangstgrop nr 4 og 13 m mot nordvest ligger fangstgrop nr 5. Koordinater: 32V 0476532 UTM 6677524

**Enkeltminne - 89554-2 - Arkeologisk enkeltminne - Fangstgrop -****Klassifisering**

**Kategori:** Arkeologisk enkeltminne    **Art:** Fangstgrop  
**Opprinnelig funksjon:** Jakt/fangst  
**Hovedgruppe:** Primærnæringer

**Stedfesting**

**Fylke:** Buskerud  
**Kommune:** Nore og Uvdal

**Tilhøren**

☒ 89554 F  
 ┆☒ 1 F  
 ┆☒ 2 F  
 ┆☒ 3 F  
 ┆☒ 4 F  
 ┆☒ 5 F

**Datering**

**Datering:** Jernalder - middelalder    **Metode:** Typologisk  
**Eksakt datering:**    **Kvalitet:** Usikker

**Samme**

**Vernestat**  
**Lovgrunnl**

**Paragraf:****Detaljer**

**Merknad:**  
 ---22.11.2004: F2 i rapporten

**Beskrivelse:**

Stor avlang grop med meget tydelige voller. Ytre mål: 8m N-S og 6m Ø-V. Indre mål: 1,5m N-S og 0,5m Ø-V. Gropa er 90cm dyp, og vollene er 40 cm høye, men jevne og tydelige. 23m mot sørvest ligger fangstgrop nr 1, 14 m mot sørøst ligger fangstgrop nr 3, 28 m mot vest ligger fangstgrop nr 5, 39 m mot vest ligger fangstgrop nr 4. Koordinater: 32V0476552UTM6677541.

## Enkeltminne - 89554-3 - Arkeologisk enkeltminne - Fangstgrop -

### Klassifisering

**Kategori:** Arkeologisk enkeltminne    **Art:** Fangstgrop  
**Opprinnelig funksjon:** Jakt/fangst  
**Hovedgruppe:** Primærnæringer

### Stedfesting

**Fylke:** Buskerud  
**Kommune:** Nore og Uvdal

### Datering

**Datering:** Jernalder - middelalder    **Metode:** Typologisk  
**Eksakt datering:**    **Kvalitet:** Usikker

### Detaljer

**Merknad:**  
 ---22.11.2004: F3 i rapporten

### Beskrivelse:

Liten firkantig grop med svakt markerte voller på alle sider. Vanskelig å definere ytre mål. Indre mål: 1m bred på alle sider og 50cm dyp. 14m mot nordvest ligger fangstgrop 2, 23m mot vest ligger fangstgrop 1. Koordinater: 32V 0476558 UTM 6677530

### Tilhørene

89554  
 | 89554 :  
 | 89554 :  
 | 89554 :  
 | 89554 :  
 | 89554 :

### Sammenheng

**Vernestatus:**  
**Lovgrunnlag:**

**Paragraf:**

## Enkeltminne - 89554-4 - Arkeologisk enkeltminne - Fangstgrop -

### Klassifisering

**Kategori:** Arkeologisk enkeltminne    **Art:** Fangstgrop  
**Opprinnelig funksjon:** Jakt/fangst  
**Hovedgruppe:** Primærnæringer

### Tilhøren

☒ 89554 F  
 †☒ 1 F  
 †☒ 2 F  
 †☒ 3 F  
 †☒ 4 F  
 ☒ 5 F

### Stedfesting

**Fylke:** Buskerud  
**Kommune:** Nore og Uvdal

### Samme

### Datering

**Datering:** Jernalder - middelalder    **Metode:** Typologisk  
**Eksakt datering:**    **Kvalitet:** Usikker

### Vernestat

### Lovgrunnl

### Paragraf:

### Detaljer

**Merknad:**  
 ---22.11.2004: F4 i rapporten

### Beskrivelse:

Stor avlang grop med tydelige voller. Ytre mål: 6,5m N-S, 5,5m Ø-V. Indre mål: 2m N-S. 1m Ø-V. Gropa er 60cm dyp, mens vollene er 50cm høye (mest markert i sør). Fangstgrop nr 1 ligger 22m mot øst, fangstgrop 5 ligger 11 m mot nordøst. Koordinater: 32V 0476515 UTM6677532.

## Enkeltminne - 89554-5 - Arkeologisk enkeltminne - Fangstgrop -

### Klassifisering

**Kategori:** Arkeologisk enkeltminne    **Art:** Fangstgrop  
**Opprinnelig funksjon:** Jakt/fangst  
**Hovedgruppe:** Primærnæringer

### Stedfesting

**Fylke:** Buskerud  
**Kommune:** Nore og Uvdal

### Datering

**Datering:** Jernalder - middelalder    **Metode:** Typologisk  
**Eksakt datering:**    **Kvalitet:** Usikker

### Detaljer

**Merknad:**  
 ---22.11.2004: F5 i rapporten

### Beskrivelse:

Stor avlang grop med markerte voller. Ytre mål: 6m N-S, 5m Ø-V. Indre mål: 1,75m N-S og 1,25m Ø-V. Gropa er 50cm dyp, og vollene er 60cm høye. Fangstgrop 1 ligger 13m mot sørøst, fangstgrop 2 ligger 28m mot øst, fangstgrop 4 ligger 11m mot sørvest. Koordinater: 32V 0476525 UTM 6677532.

### Tilhøren

89554  
 | R :  
 | R :  
 | R :  
 | R :  
 | R :

### Sammen

**Vernestat**  
**Lovgrunnl**

**Paragraf:**

## Lokalitet - 89556 - Arkeologisk lokalitet - Gløppehovdstølen

### Klassifisering

**Kategori:** Arkeologisk lokalitet      **Art:** Kullgropfelt

### Stedfesting

**Fylke:** Buskerud      **ØK-kart:** BP053-5-4  
**Kommune:** Nore og Uvdal  
**Gårdsnavn:** Imingen skog

### Tilhører

⌘ 89556 k  
 † R 1 k  
 † R 2 k  
 † R 3 k  
 † R 4 k  
 † R 5 k

### Eiendomsopplysninger

### Oppretting og ansvar

### Detaljer

#### Litteraturhenvisning:

Rapport fra kulturminneregistrering av utmarksområde på Imingfjell i Nore og Uvdal kommune ved Utviklingsavdelingen Buskerud fylkeskommune 23.09.2004 ved Niall Armstrong.

#### Beskrivelse:

Fem kullgroper ligger nord og øst for Gløppehovdstølen. Ble registrert sammen med fangstgroper ID 89554. Alle kullgropene ble bekreftet ved funn av kull i gropa og oppkastet jord i vollene.

#### Terrengbeskrivelse:

Kullgropene ligger i et terreng som skrånar generelt mot nordøst, med bjørkeskog og frodig lyng- og gressvegetasjon, med spredte barnålstrær enkelte steder. Terrengtet her er noe varierende fra grop til grop.

#### Merknad:

---22.11.2004: Registrering ble utført i perioden 14.09.-23.09.2004. Eiendommene 23/2 og 24/4 er lagt inn under 27/4 - Imingen skog.

### Sammer

- Synlig ove

### Registreri

### Vernestat

### Lovgrunnl

### Paragraf:



**Enkeltminne - 89556-1 - Arkeologisk enkeltminne - Kullgrop -****Klassifisering**

**Kategori:** Arkeologisk enkeltminne      **Art:** Kullgrop  
**Opprinnelig funksjon:** Industri, fremstilling, produksjon.  
**Hovedgruppe:** Sekundærnæringer

**Stedfesting**

**Fylke:** Buskerud  
**Kommune:** Nore og Uvdal

**Datering**

**Datering:** Jernalder - middelalder      **Metode:** Typologisk  
**Eksakt datering:**      **Kvalitet:** Sannsynlig

**Detaljer**

**Merknad:**  
---22.11.2004: K1 i rapporten

**Beskrivelse:**

Antydningvis rektangulær kullgrop med noe utflytende voller. Ytre mål: 6m Ø-V og 5,5m N-S. Indre mål: 1m N-S og 1,5m Ø-V. Det er spor etter en sidegrop skjært inn i vollen i NØ. Denne er trapesformet og måler 60cm i bredden innerst, og 100cm i bredden ytterst (NV-SØ), og 60cm NØ-SV. Kullgropa ligger 33m sør for hytte F8 (som er like utenfor planområdet), og 2m SØ for en større sti (markert bl.a. på ØK-kart. Terrenget faller generelt mot nord, men kullgropa ligger på et smalt høydedrag mellom en liten myr i sørøst og stien i nordvest. Dette er den midterste av de registrerte kullgropene. Koordinater: 32V 0477341 UTM 6678679

**Tilhøren**

89556 k  
└ R 1 k  
└ R 2 k  
└ R 3 k  
└ R 4 k  
└ R 5 k

**Samme**

**Vernestat**  
**Lovgrunnl**

**Paragraf:**

**Enkeltminne - 89556-2 - Arkeologisk enkeltminne - Kullgrop -****Klassifisering**

**Kategori:** Arkeologisk enkeltminne      **Art:** Kullgrop  
**Opprinnelig funksjon:** Industri, fremstilling, produksjon.  
**Hovedgruppe:** Sekundærnæringer

**Stedfesting**

**Fylke:** Buskerud  
**Kommune:** Nore og Uvdal

**Datering**

**Datering:** Jernalder - middelalder      **Metode:** Typologisk  
**Eksakt datering:**      **Kvalitet:** Sannsynlig

**Detaljer**

**Merknad:**  
 ---22.11.2004: K2 i rapporten

**Beskrivelse:**

Antydningvis rektangulær kullgrop med veldefinerte voller. Ytre mål: 6m N-S og 5m Ø-V. Indre mål: 1,5m N-S og 1m Ø-V. Groppa er 65cm dyp, og vollen er 50cm høy. Terrenget faller svakt mot øst, etter hvert brattere ned til bekken i sørøst. Groppa ligger 58m ØSØ for hytte F3 (som ligger like nordvest for planområdet), og ca 100m rett nord for hytta på Gløppehovdstølen. Dette er den nest vestligste av kullgropene. Koordinater: 32V 0477215 UTM 6678746.

**Tilhøren**

89556 k  
 † R 1 k  
 † R 2 k  
 † R 3 k  
 † R 4 k  
 † R 5 k

**Samme****Vernestat  
Lovgrunnl****Paragraf:**

**Enkeltminne - 89556-3 - Arkeologisk enkeltminne - Kullgrop -****Klassifisering**

**Kategori:** Arkeologisk enkeltminne    **Art:** Kullgrop  
**Opprinnelig funksjon:** Industri, fremstilling, produksjon.  
**Hovedgruppe:** Sekundærnæringer

**Stedfesting**

**Fylke:** Buskerud  
**Kommune:** Nore og Uvdal

**Datering**

**Datering:** Jernalder - middelalder    **Metode:** Typologisk  
**Eksakt datering:**    **Kvalitet:** Sannsynlig

**Detaljer**

**Merknad:**  
---22.11.2004: K3 i rapporten

**Beskrivelse:**

Grunn kullgrop med svært utydelige voller. Ytre mål: 4,5m i diameter. Indre mål: 1m i diameter. Gropa er ca 10cm dyp, og har ca 5cm høye voller. Terrenget faller mot sør, hvor bekken renner 13m unna. Dette er den vestligste av kullgropene. Koordinator: 32V 0477140 UTM 6678722.

**Tilhøren**

89556 k  
┌ 1 k  
┌ 2 k  
┌ 3 k  
┌ 4 k  
┌ 5 k

**Samme**

**Vernestat**  
**Lovgrunnl**

**Paragraf:**

**Enkeltminne - 89556-4 - Arkeologisk enkeltminne - Kullgrop -****Klassifisering**

**Kategori:** Arkeologisk enkeltminne      **Art:** Kullgrop  
**Opprinnelig funksjon:** Industri, fremstilling, produksjon.  
**Hovedgruppe:** Sekundærnæringer

**Stedfesting**

**Fylke:** Buskerud  
**Kommune:** Nore og Uvdal

**Datering**

**Datering:** Jernalder - middelalder      **Metode:** Typologisk  
**Eksakt datering:**      **Kvalitet:** Sannsynlig

**Detaljer**

**Merknad:**  
 ---22.11.2004: K4 i rapporten

**Beskrivelse:**

Grunn oval kullgrop med ubetydelige voller. Ytre mål: 4,5m i diameter. Indre mål: 1,7m N-S, 1,4m Ø-V. Gropa er 40cm dyp, og vollene er 30cm høye. Det vokser furutrær på vollen. Terrenget er en noe flat åsrygg som faller svakt mot myr i sør, og brattere mot nord og nordvest. 71m mot VNV ligger kullgrop 1. Dette er den østligste av kullgropene. Koordinater: 32V 0477411 UTM 6678660.

**Tilhører**

R 89556  
 T R :  
 T R :  
 T R :  
 T R :  
 L R :

**Sammen**

**Vernestat**  
**Lovgrunnl**

**Paragraf:**

**Enkeltminne - 89556-5 - Arkeologisk enkeltminne - Kullgrop -****Klassifisering**

**Kategori:** Arkeologisk enkeltminne      **Art:** Kullgrop  
**Opprinnelig funksjon:** Industri, fremstilling, produksjon.  
**Hovedgruppe:** Sekundærnæringer

**Stedfesting**

**Fylke:** Buskerud  
**Kommune:** Nore og Uvdal

**Datering**

**Datering:** Jernalder - middelalder      **Metode:** Typologisk  
**Eksakt datering:**      **Kvalitet:** Sannsynlig

**Detaljer**

**Merknad:**  
 ---22.11.2004: K5 i rapporten

**Beskrivelse:**

Kullgropen ligger like utenfor planområdet, men dets 5m brede sikringssone faller innenfor området. Dette er en markert grop, fylt med kvist. Vollene er lite markerte. Ytre mål: 4,5m N-S og 3,5m Ø-V. Indre mål: 2m N-S og 1,5m Ø-V. Gropa er 55cm dyp, mens vollene er ca 20cm høye. Gropa ligger 3m NV for sti, 28m SV for hytte F10 og 35m Ø for hytte F8. Dette er den nest østligste av kullgropene. Koordinater: 32V 0477370 UTM 6678702.

**Tilhøren**

R 89556  
 T R :  
 T R :  
 T R :  
 T R :  
 L R :

**Sammen**

**Vernestat**  
**Lovgrunnl**

**Paragraf:**

Vedlegg 4  
 82/04/12355-1

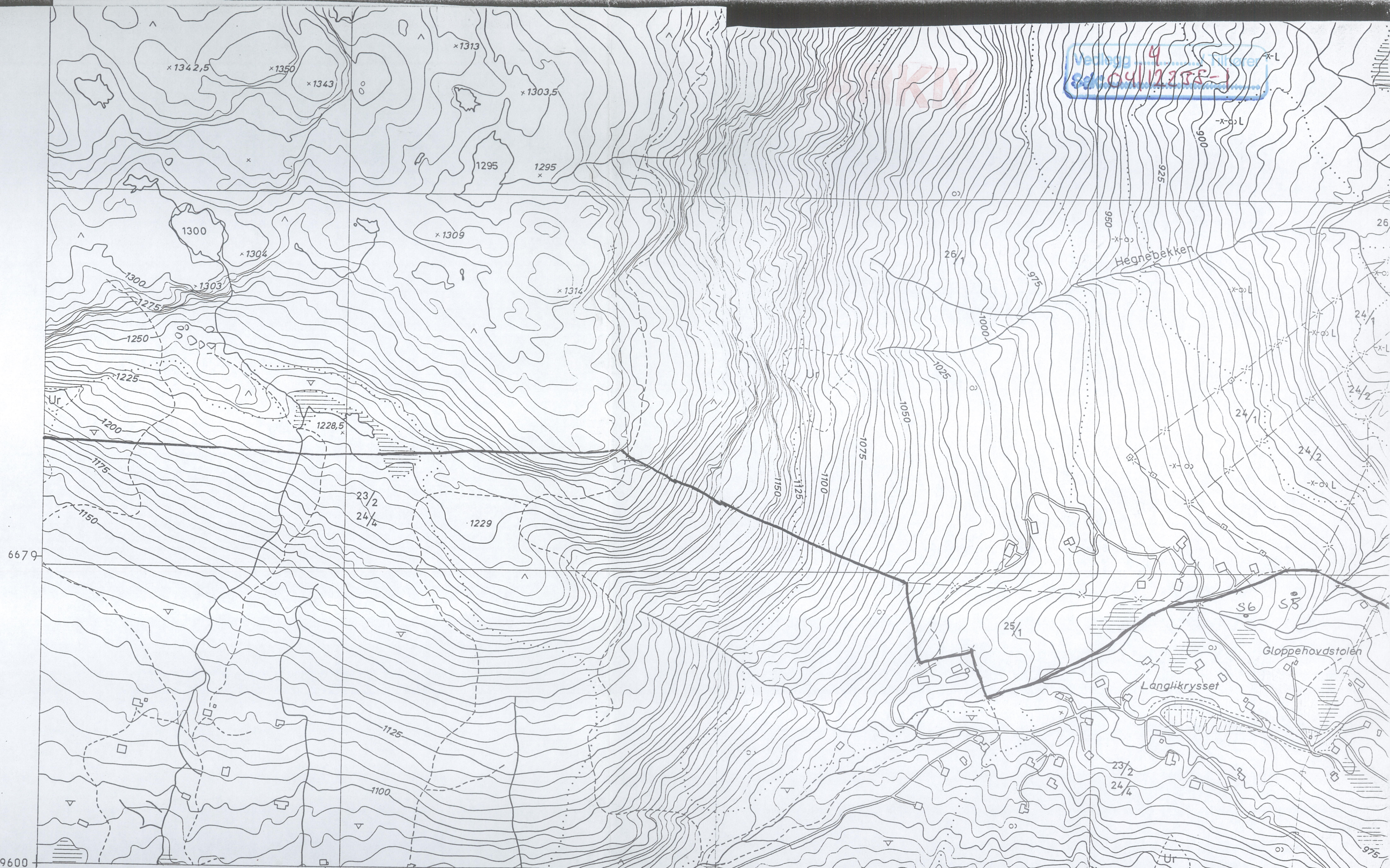

X249600  
 Y9600

**ØKONOMISK KARTVERK**

BUSKERUD FYLKE

Konstr. risset av: VIAK A/S  
 Etter fotogrammer år: 1977

Flyopp-gave: 1754      Bilde: F 3-6

Utgitt av: FYLKESKARTKONTORET  
 I BUSKERUD 1980

BPO53-5-4

NB: Det mangler GK-kart over deler av området

<ul style="list-style-type: none"> <li>△ Trekantpunkt NGO, annet</li> <li>○ Polygonpunkt, fotogram, grafisk best. punkt</li> <li>F Fotogram, numerisk koordinatbestemt</li> <li>NP Presisjonsnivellment, vanlig niv.</li> <li>• 223.5 Høde på terrengpunkt</li> <li>• 254.5 Kulle, med høydeopplysning</li> <li>— Generell kurve, mellomkurve</li> <li>— 25— Teltekurve</li> <li>— Forskningskurve</li> <li>— 0— Nullkurve</li> <li>— Usikker kurve</li> <li>233.5 Høgeste reg. v.st. i reg.vatn</li> <li>234/224 Høgest beregn. flom v.stand., lågeste reg. v.st. i reg. vatn</li> <li>63 Vatnhøgda fotogr. dagen i ureg.vatn</li> <li>64.5/62 Høgeste og lågeste reg. vassstand i ureg.vatn</li> </ul>	<ul style="list-style-type: none"> <li>+ + + + Riksgrense, fylkesgrense</li> <li>- - - - Kommunegrense</li> <li>- - - - Eiendomsgrænse, vanlig, tettbebyg</li> <li>- - - - Servituttgrense</li> <li>□ Nr.123 Riksgrensemerke</li> <li>× Kors i fjell, bolt i fjell</li> <li>□ Grensestein, grenserøys</li> <li>□ Grensepåle, -ror, grensetre</li> <li>75/9 59/20 Gårdsnummer/buksnummer</li> <li>Torp A/S Eiendomskompleks</li> <li>58/1F2 /22 Leietomt, små eiendommer</li> <li>60/5s 59/1bs Bruksrett til skogen, barskogen</li> <li>60/1.2/s /b /sl lauvskogen, beitet, slåtten</li> <li>..... Marksløsgrense</li> <li>= Fulldyrka, overflatedyrka jord</li> <li>♣ Gjødsla beite, barskog</li> </ul>	<ul style="list-style-type: none"> <li>○ Lauvskog, anna jorddekt fastmark</li> <li>* Blandingsskog</li> <li>^ Grunnlendt mark, fjell i dagen</li> <li>— Myr</li> <li>A B Lettbrukt og mindre lettbrukt dyrka jord og dyrkingsjord</li> <li>S H Særs hog, hog bonitet for skog</li> <li>M L Middels, låg bonitet for skog</li> <li>∨ Dyrka myr, nøysom vegetasjon</li> <li>— Grunn, djup myr</li> <li>— Svakt omdanna torv</li> <li>— Sterk omdanna torv</li> <li>• Blokkrik, svært blokkrik dyrkingsjord</li> <li>• Sjøldrenert dyrkingsjord</li> <li>• Dyrkingsjord på tørr sand og grus</li> <li>• Plantemark for skog, tvilsom</li> <li>+ Vassjuk skogsmark</li> </ul>	<ul style="list-style-type: none"> <li>○ Markert stein, stor liten</li> <li>○ Ur, mindre område</li> <li>○ Grus, sand i dagen</li> <li>○ Vatnkontur</li> <li>○ Elv, kanal</li> <li>○ Torrlagt elveleie</li> <li>○ Bekk sikkert gjengitt</li> <li>○ Bekk usikkert gjengitt</li> <li>○ Groft</li> <li>○ Stromretning, stryk</li> <li>○ Isbre</li> <li>○ Hus, ruin</li> <li>○ Veksthus</li> <li>○ Brygge</li> <li>○ Fiskehvell, tank</li> <li>○ Gravplass</li> </ul>	<ul style="list-style-type: none"> <li>R Forminne</li> <li>K Freda kulturminne</li> <li>Hage, park</li> <li>Allé</li> <li>Fylling</li> <li>Skjæring</li> <li>Steinbrott</li> <li>Grustak, sandtak</li> <li>Steingjerde, gruve</li> <li>Skigard, trådgjerde</li> <li>Stottemur</li> <li>Dam</li> <li>Elveforbygning</li> <li>Terskel, tunnelinntak - uttak</li> <li>Begrensningslinje for</li> </ul>
--	---	---	---	---

(SØNSTEVATN)

E6  
 35  
 669



K1-kant over deler av området

- + + + + + Riksgrense, fylkesgrense
- - - - - Kommunegrense
- - - - - Eiendomsgrense, vanlig, tettbebyg
- - - - - Servituttgrense
- Nr.123 Riksgrensemerke
- × Kors i fjell, bolt i fjell
- Grensestein, grenserøys
- Grensepåle, -ror, grensetre
- 75/9 59/20 Gardsnummer/bruksnummer
- Torp A/S Eiendomskompleks
- 58/1F2 /22 Leietomt, små eiendommer
- 60/5s 59/1bs Bruksrett til skogen, barskogen
- 60/1,2ls 'b /sl Lauvsbogen, beitet, slåtten
- ..... Markslagsgrense
- = Fulldyrka, overlatedyrka jord
- ♣ Gjødsla beite, barskog

- Lauvskog, anna jorddekt fastmark
- Blandingskog
- △ Grunnlendt mark, fjell i dagen
- Myr
- A B Lettbrukt og mindre lettbrukt dyrka jord og dyrkingsjord
- S H Særs hog, hog bonitet for skog
- M L Middels, låg bonitet for skog
- ∨ Dyrka myr, noysom vegetasjon
- Grunn, djup myr
- Svakt omdanna torv
- Sterk omdanna torv
- • • • • Blokkrik, svært blokkrik dyrkingsjord
- T Sjødrenert dyrkingsjord
- ∏ Dyrkingsjord på torr sand og grus
- ∏ Plantemark for skog, tvilsom
- + Vassjuk skogsmark

- Markert stein, stor liten
- Ur, mindre område
- Grus, sand i dagen
- Vatnkantur
- Elv, kanal
- Torrlagt elveleie
- Bekk sikkert gjengitt
- Bekk usikkert gjengitt
- Groft
- Strømretning, stryk
- Isbre
- Hus, ruin
- Veksthus
- Brygge
- Fiskehøll, tank
- Gravplass

- R Fornminne
- K Freda kulturminne
- Hage, park
- Allé
- Fylling
- Skjæring
- Steinbrott
- Grustak, sandtak
- Steingjerde, gruve
- Groft
- Skigard, trådgjerde
- Stottemur
- Dam
- Elveforbygning
- Terskel, tunnelinntak - uttak
- ..... Begrensningslinje for ryddet areal

- E6 Riksveg, motorveg
- 35 Riksveg
- 669 Fylkesveg
- Kommunal bilveg
- Privat bilveg
- Annen kjørbart veg
- Veg i tunnel
- Gang-, sykkelveg
- Sti, sikkert gjengitt
- Sti, usikkert gjengitt
- Jernbane, enkeltspor, dobbeltspor
- Jernbane i tunnel
- Vegbru
- Jernbanebru
- Gangbru

- Klopp
- Busslomme, moteplass
- Vegbom
- Lita ferje
- Kjørbart vad
- Kraftoverføring, posisjonsbestemte master
- Kraftoverføring uten posisjonsbestemte master
- Transformator i stolpe
- Transformatorstasjon
- Antennemast
- Telefonlinje, posisjonsbestemte stolper
- Telefonlinje, uten posisjonsbestemte stolper
- Pelebunt med lense
- Sjømerke

S4 = K1  
S5 = K2

S6 = K3  
S7 = K4

S15 = K5

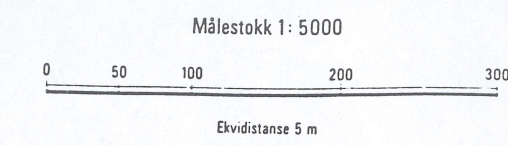

Merker i rammekanten for UTM-rutene; Sonebelte 32 V  
Grensene på kartet er ikke rettsgyldige.  
Førninner: Registrert

BP 053-5-4

476

477 (IMINGEN)

478

Y12800  
X249600

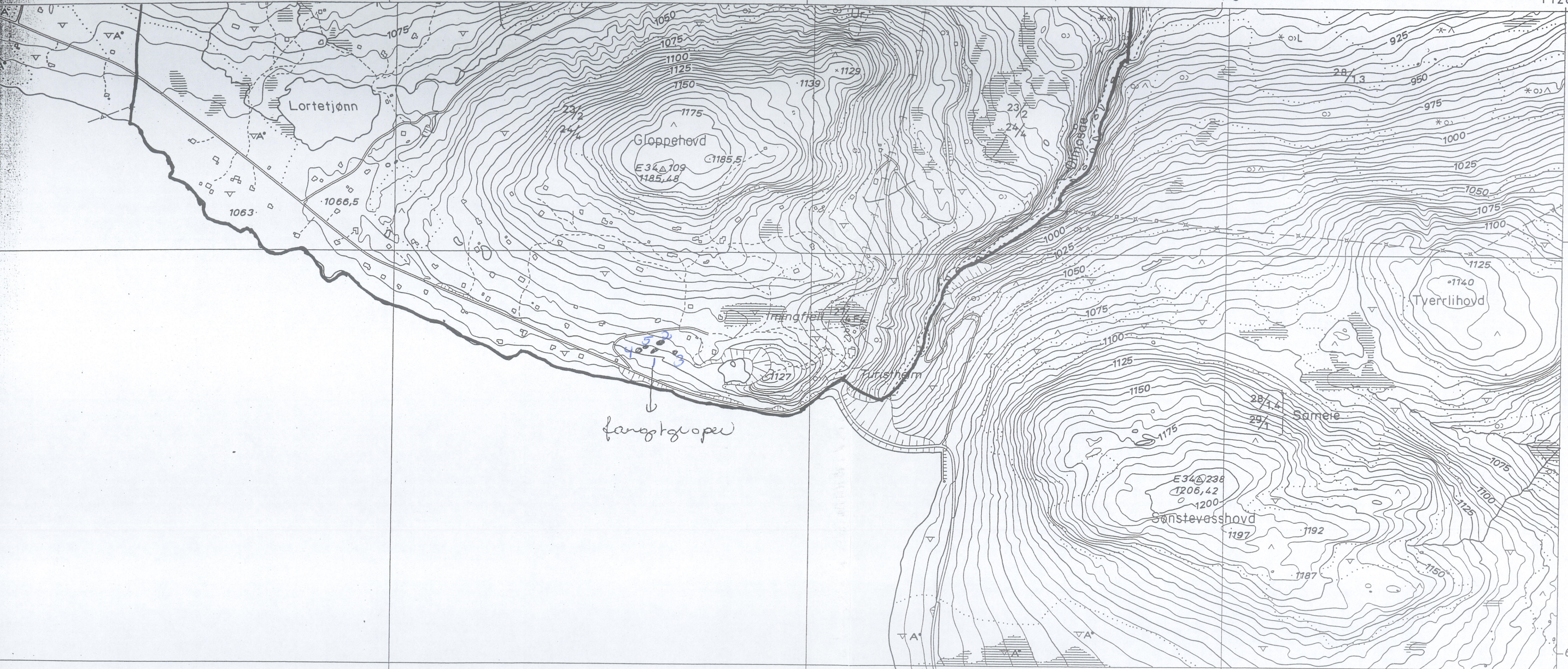

6678

6677

SØNSTEVATN  
1060  
1060/1029

(SEDALEN)

6676



Vedlegg 5 / Tilhører  
Sak 09/12235-1

Kart over spesialområdet

BP 052

476

477

(IMINGEN)

478

Y12800  
X249600

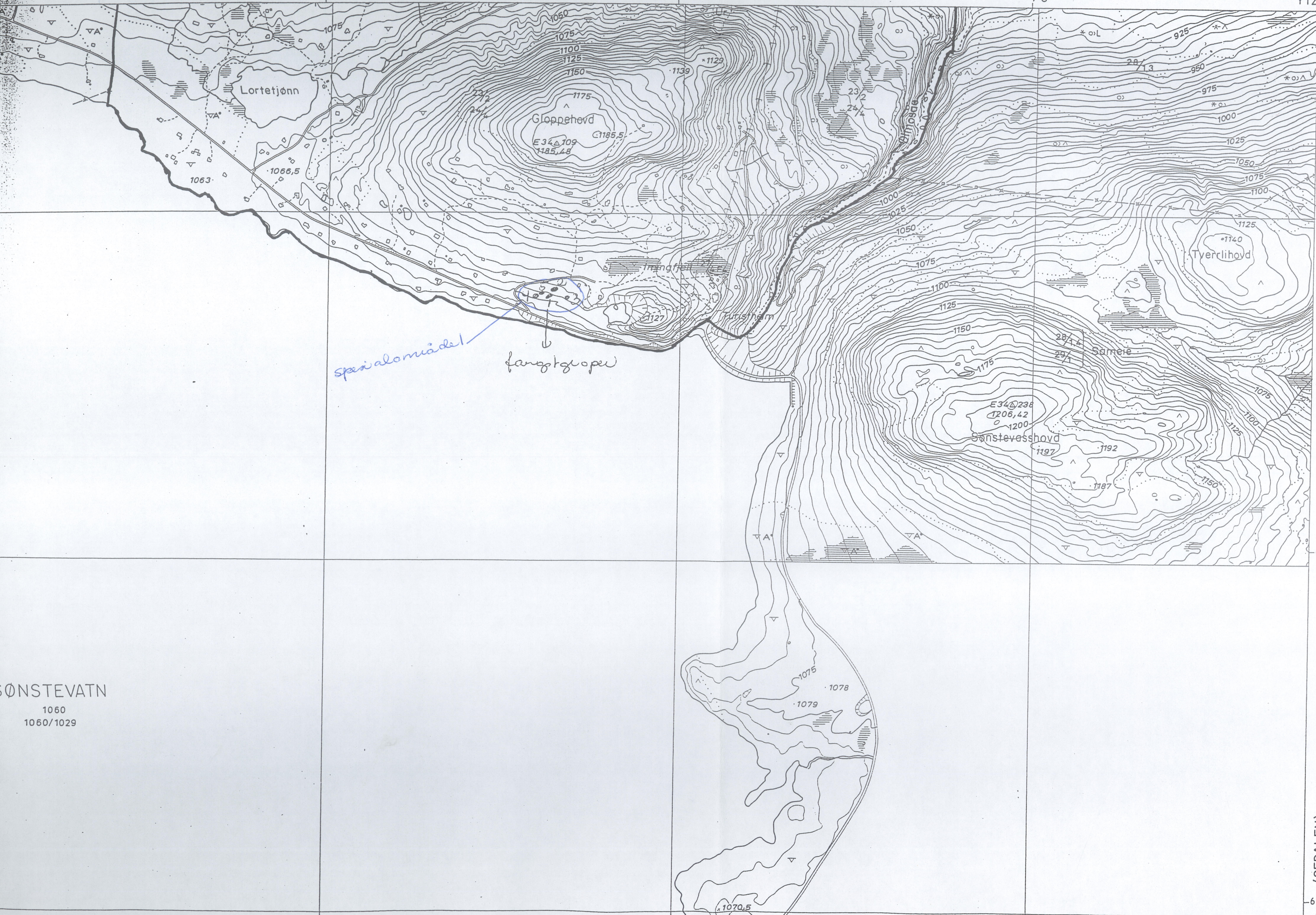

SØNSTEVATN  
1060  
1060/1029

(SEDALEN)

6676



- 91c-kart over deler av området*
- + + + + Riksgrense, fylkesgrense
  - - - - Kommunegrense
  - - - - Eiendomsgrense, vanlig, tettbebygg
  - - - - Servituttgrense
  - Nr.123 Riksgrensemerke
  - ✕ Kors i fjell, bolt i fjell
  - Grensestein, grenserøys
  - ! Grensepåle, -ror, grensetre
  - 75,9 59/20 Gardsnummer, bruksnummer
  - Torp A/S Eiendomskompleks
  - 58/1F2 /22 Leietomt, små eiendommer
  - 60/5s 59/1bs Bruksrett til skogen, barskogen
  - 60/1,2ls 'b /sl lausvskogen, beitet, slåtten
  - ..... Markslagsgrense
  - Fulldyrka, overlattedyrka jord
  - \* Gjødsla beite, barskog
  - Lauvskog, anna jorddekt fastmark
  - \* Blandingskog
  - ^ Grunntendt mark, fjell i dagen
  - Myr
  - A B Lettbrukt og mindre lettbrukt dyrka jord og dyrkingsjord
  - S H Særs hog, hog bonitet for skog
  - M L Middels, låg bonitet for skog
  - V Dyrka myr, noysom vegetasjon
  - Grunn, djup myr
  - Svakt omdanna torv
  - Sterk omdanna torv
  - • • • • Bløkkrik, svært bløkkrik dyrkingsjord
  - T Sjøldrenert dyrkingsjord
  - II Dyrkingsjord på torr sand og grus
  - Plantemark for skog, tvilsom
  - ⌊ Vassjuk skogsmark
  - Markert stein, stor liten
  - Ur, mindre område
  - Grus, sand i dagen
  - Vatnkontur
  - Elv, kanal
  - Torrlagt elveleie
  - Bekk sikkert gjengitt
  - Bekk usikkert gjengitt
  - Groft
  - Stromretning, stryk
  - Isbre
  - Hus, ruin
  - Veksthus
  - Brygge
  - Fiskehjell, tank
  - Gravplass

- 477 (SONSTEVATN) 478
- R Fornminne
  - K Freda kulturminne
  - Hage, park
  - Allé
  - Fylling
  - Skjæring
  - Steinbrott
  - Grustak, sandtak
  - Steingjerde, gruve
  - Skigard, trådgjerde
  - Stottemur
  - Dam
  - Elveforbygning
  - Terskel, tunnelinntak - uttak
  - Begrensningslinje for ryddet areal

- S4 = K1  
S5 = K2  
S6 = K3  
S7 = K4  
S15 = K5
- E6 Riksveg, motorveg
  - 35 Riksveg
  - 669 Fylkesveg
  - Kommunal bilveg
  - Privat bilveg
  - Annén kjørbar veg
  - Veg i tunnel
  - Gang-, sykkelveg
  - Sti, sikkert gjengitt
  - Sti, usikkert gjengitt
  - Jernbane, enkeltspor, dobbeltspor
  - Jernbane i tunnel
  - Vegbru
  - Jernbaneburu
  - Gangbru
  - Klopp
  - Busslomme, moteplass
  - Yegborn
  - Lita ferje
  - Kjørbart vad
  - Kraftoverføring, posisjonsbestemte master
  - Kraftoverføring uten posisjonsbestemte master
  - Transformator i stolpe
  - Transformatorstasjon
  - Antennemast
  - Telefonlinje, posisjonsbestemte stolper
  - Telefonlinje, uten posisjonsbestemte stolper
  - Pelebunt med lense
  - Sjømerke

Målestokk 1: 5000

0 50 100 200 300

Ekvidistanse 5 m

Merker i rammekanten for UTM-rutene; Sonebelte 32 V  
Grensene på kartet er ikke rettsgyldige.  
Førninner: Registrert

BP 053-5-4