



Nore og Uvdal kommune

v/Næring, miljø og kommunalteknikk  
3630 RØDBERG

UNIVERSITETETS KULTURHISTORISKE MUSEER Universitetet i Oslo		
Saksb.	24 NOV. 2003	Kopi
LGU		
Ark.	0633-27	
Saksnr.	03/11926	Dok.nr.: 1

## Forslag til reguleringsplan for Iminglia, del av gbnr. 27/4, Nore og Uvdal

Ovennevnte planområde er nå befart.

Det ble funnet to kullgroper innenfor plangrensen. Disse er merket som R1 og R2 på vedlagte kart.

Kullgroper er automatisk fredete kulturminner. Ut fra foreliggende kartmateriale synes ikke kullgropene å komme i direkte konflikt med planlagt utbygging.

I kulturminnevernet er det et sterkt fokus på kulturmiljøer, og ikke kun de enkeltstående kulturminnene. Dette har sin bakgrunn i to forhold. For det første er opplevelsesverdien av kulturminnene klart større dersom de kan presenteres samlet og i et tilnærmedesvis opprinnelig miljø, enn om de ligger spredt langs veikanter og hyttevegger.

Det andre og like vesentlige momentet er bevarings- og skjøtselshensynet. All erfaring tilsier at bevaring av spredte og enkeltliggende kulturminner i hytte- og boligfelt ikke er en gunstig løsning. Anleggsarbeid som tomtearbeid, hytteoppføring, anlegging eller utbedring av vei, kjøring og generell bruk har svært ofte den konsekvens at kulturminnene utsettes for slitasje, skjemmes eller tildekkes og med tiden regelrett forsvinner.

I denne saken har det imidlertid gått lang tid fra innkommet sak til ferdig registrering. Dette skyldes kapasitetsproblemer fra vår side. Vi er derfor innstilt på en løsning som innebærer bevaring av kullgropene og dermed mulighet for snarlig vedtak av planen. Vi er av den oppfatning at disse kan sikres på en faglig forsvarlig måte dersom det følgende innarbeides i planen:

I henhold til planforslaget vil veien inn til hyttefeltet bli anlagt mellom de to kullgropene i områder med reguleringsformål jord- og skogbruk. En forutsetning for at vi kan akseptere bevaring er nettopp at kulturminnene ligger i et område med dette reuleringsformålet (og ikke byggeområde).

R1: Ca 20 meter sør for planlagt vei inn i hyttefeltet og helt i plangrensen. Kullgropas ytre mål: 4,8 meter. Sikringssone (sirkulær) 5 meter fra synlig ytterkant = 18,5 meter.

R2: Ca 20 meter nord for planlagt vei og ca tilsvarende fra eksisterende vei. Kullgropas ytre mål: 4,5 meter. Sikringssone (sirkulær) 5 meter fra synlig ytterkant = 14,5 meter.

POST ADRESSERES TIL AVDELINGEN - IKKE TIL ENKELTPERSONER

Vår dato  
29.10.2003

Vår referanse  
03/03015-1

Følgende tekst må innarbeides i reguleringsbestemmelsene:

*"Kullgropene er automatisk fredete kulturminner. Gropene inkludert bevaringsområdet må ikke utsettes for fysiske inngrep, tildekking eller gjenfylling av noen art.*

*Dersom det under anleggsarbeid eller annen virksomhet i planområdet fremkommer ytterligere automatisk fredete kulturminner, må arbeidet straks stanses og fylkeskommunen varsles, jf kulturminnelovens § 8.2"*

Under reguleringsformål må det stå: "Spesialområde bevaring – kullgroper". Gropene og deres bevaringsområde må måles nøyaktig inn og avmerkes på plankartet med egen farge og gis nummer R1 nr 1 og 2.

Fylkeskommunen må få oversendt revidert plankart og bestemmelser før endelig vedtak i kommunen.

Kullgropene er målt inn med GPS, og deres UTM-koordinater er oppgitt i den vedlagte registreringsrapporten.

Det ble brukt i alt 8 arbeidstimer à kr 520,- i forbindelse med kulturminneregistreringen av planen. Dette inkluderer forarbeid, etterarbeid og reise. Faktura for innbetaling på kr 4160,- vil bli sendt fra regnskapsseksjonen snarest.

Med hilsen

  
Åse Klundelien e f  
fylkeskultursjef

  
Inger Liv Gøystil Lund  
kulturvernleder

Vår dato  
29.10.2003

Vår referanse  
03/03015-1

---

## Vedlegg:

- 1 Utsnitt av M711 kart. M=50 000 (1 blad)
- 2 Utsnitt av Øk kart. M= 10 000 (1 blad)
- 3 Utsnitt av reguleringsplankart (1 blad)
- 4 Registreringsrapport (3 blad)
- 5 Registreringsskjema (2 blad)

## Kopi til:

Buskerud Kommunerevisjon IKS	Postboks 4197, 3005 DRAMMEN
Fylkesmannen i Buskerud	Postboks 1604, 3007 DRAMMEN
Magne Nilsen, her	
Kopi med vedlegg til :	
Universitetet i Oslo UKM	Pb 6762 St. Olavs plass, 0164 OSLO

## RAPPORT FRA KULTURMINNEREGISTRERING

<b>Fylke</b>	<b>Buskerud</b>
<b>Kommune</b>	<b>Nore og Uvdal</b>
<b>Gnr/Bnr, Navn</b>	<b>27/4, Iminglia</b>
<b>Saksnr</b>	<b>03/3015 (tidligere 02/00497-78)</b>
<b>Gjelder</b>	<b>Arkeologisk registrering i forbindelse med reguleringsplan</b>
<b>Kartreferanse</b>	<b>M- 711 (1615 III/IV) ØK-kart BP 053</b>
<b>Utført dato</b>	<b>10.09.03</b>
<b>Utført av</b>	<b>Elisabeth Eriksen og Marit Wold, Buskerud fylkeskommune, Utviklingsavdelingen</b>
<b>Vedlegg</b>	<b>Utsnitt av M-711-kart Utsnitt av ØK-kart Reguleringsplankart 2 registreringsskjema</b>

### **Formål og bakgrunn for undersøkelsen**

Som ledd i reguleringsplan for Iminglia, gbnr. 27/4, ble det foretatt kulturminneregistrering av det aktuelle området. Bakgrunnen var å påvise om det fantes automatisk fredede kulturminner i området, og om disse eventuelt ville ble påvirket av planen.

### **Tidsbruk og bemanning**

Kulturminneregistreringen ble foretatt 10. 09. 03. av Elisabeth Eriksen og Marit Wold . Det ble brukt 6 timer til selve registreringen og 2 timer til etterarbeid. Til sammen 8 timer.

### **Tidligere arkeologiske registreringer**

Det er ikke tidligere registrert automatisk fredede kulturminner i planområdet. Ettersom arkivene er mangelfulle og området har stort potensiale for kulturminner av type dyregroper, kullgroper og jernutvinning, var en nærmere arkeologisk befaring av planområdet nødvendig.

### **Topografi**

Området som omfattes av reguleringsplanen for Iminglia består av åpne skogsområder av blandingsskog. Området småkuppert og heller svakt mot sør, mens den sørligste delen skråner kraftig ned mot en bekk. En vei går tvers igjennom området i nord og avgrenser området i øst.

### **Registreringer/observasjoner**

Innenfor planområdet ble det registrert to kullgroper. Disse to ligger lokalisert rett utenfor de områder som er planlagt som hytteområder. Kullgropene ligger ca. 40 meter fra hverandre.

#### **Kullgrop R1.**

Ligger lengst sør av de to gropene. Kullgropa ligger på toppen av en skråning som går ned mot bekken. Det er mye vegetasjon rundt og i gropa (lyng). Prøver med jordborr kunne påvise tykt lag med kull i bunnen av gropa og i vollen rundt. Gropa er rund i formen og med tydelige voller. I området rundt kullgropa er det relativt åpen blandingsskog, med overvekt av gran. Bekken ligger ca. 15m mot sør.

Ytre mål: 4,8m

Indre mål: 2,25m

Dybde: 63m

GPS: 32 V 0478137 UTM 6679156 (EPE 10m)

### **Kullgrop R2.**

Kullgrop R2 ligger nordøst for R1, og ca. 20 m nord-nordvest for den planlagte hytteveien, der hvor innkjørselen til området skal være.. Gropa ligger på toppen av en skråning som faller østover mot hytter og vei. Landskapet rundt er relativt åpent og med en større andel av løvskog enn det var rundt R1. Gropa har i dag sirkulær voll, men med noe oval bunn. Prøver med jordbor påviste kull i bunnen av gropa, men ikke noe i vollen.

Ytre mål: 4,5m.

Indre mål: 2.1m.

Dybde: 90cm.

GPS: 32 V 0478157 UTM 6679200 (EPE 6m)

Begge gropene er markert på vedlagt ØK-kart.

Utover disse to kullgropene ble det ikke registrert noen automatisk fredede kulturminner.

Drammen 19.09.03

Elisabeth Eriksen

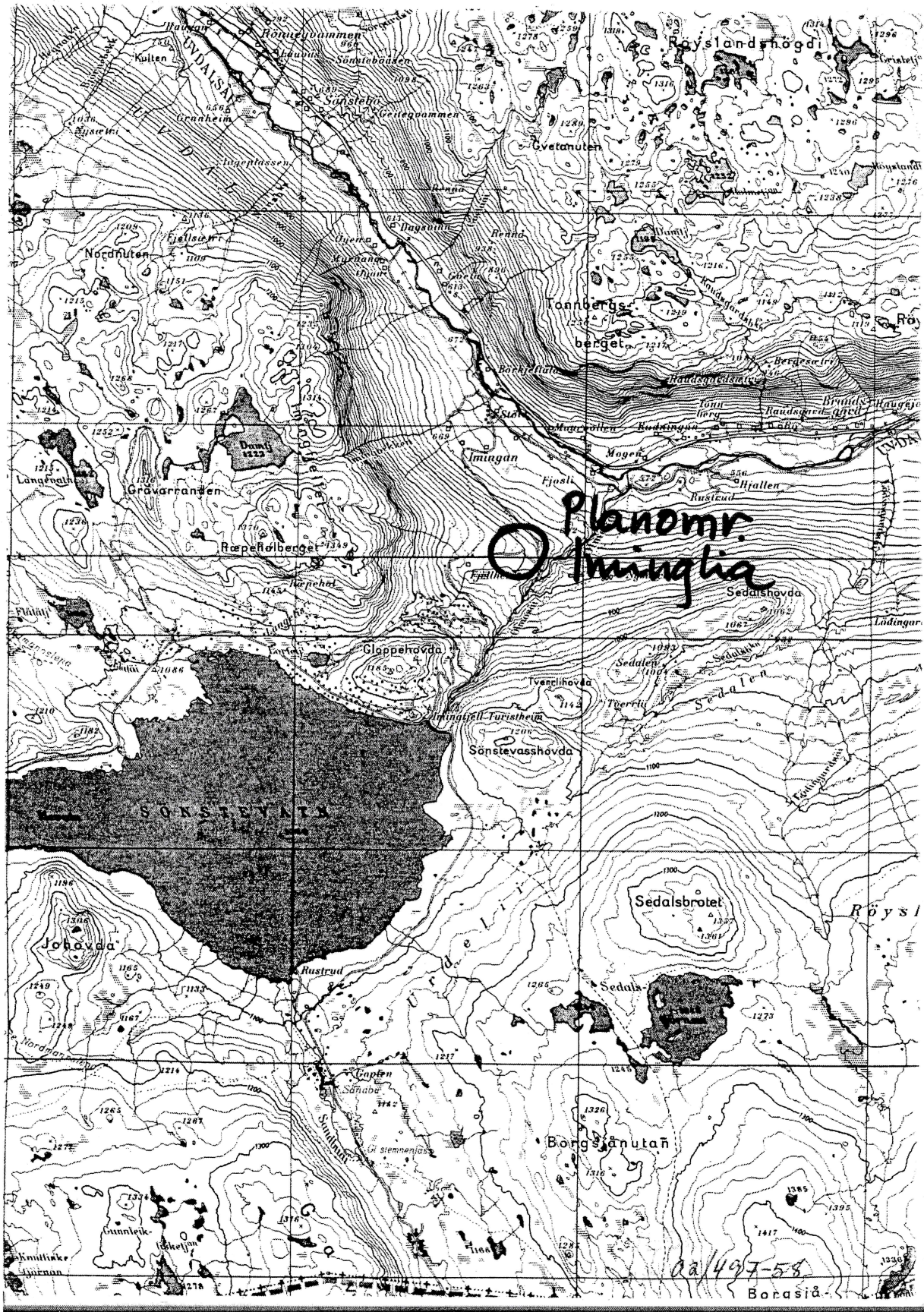

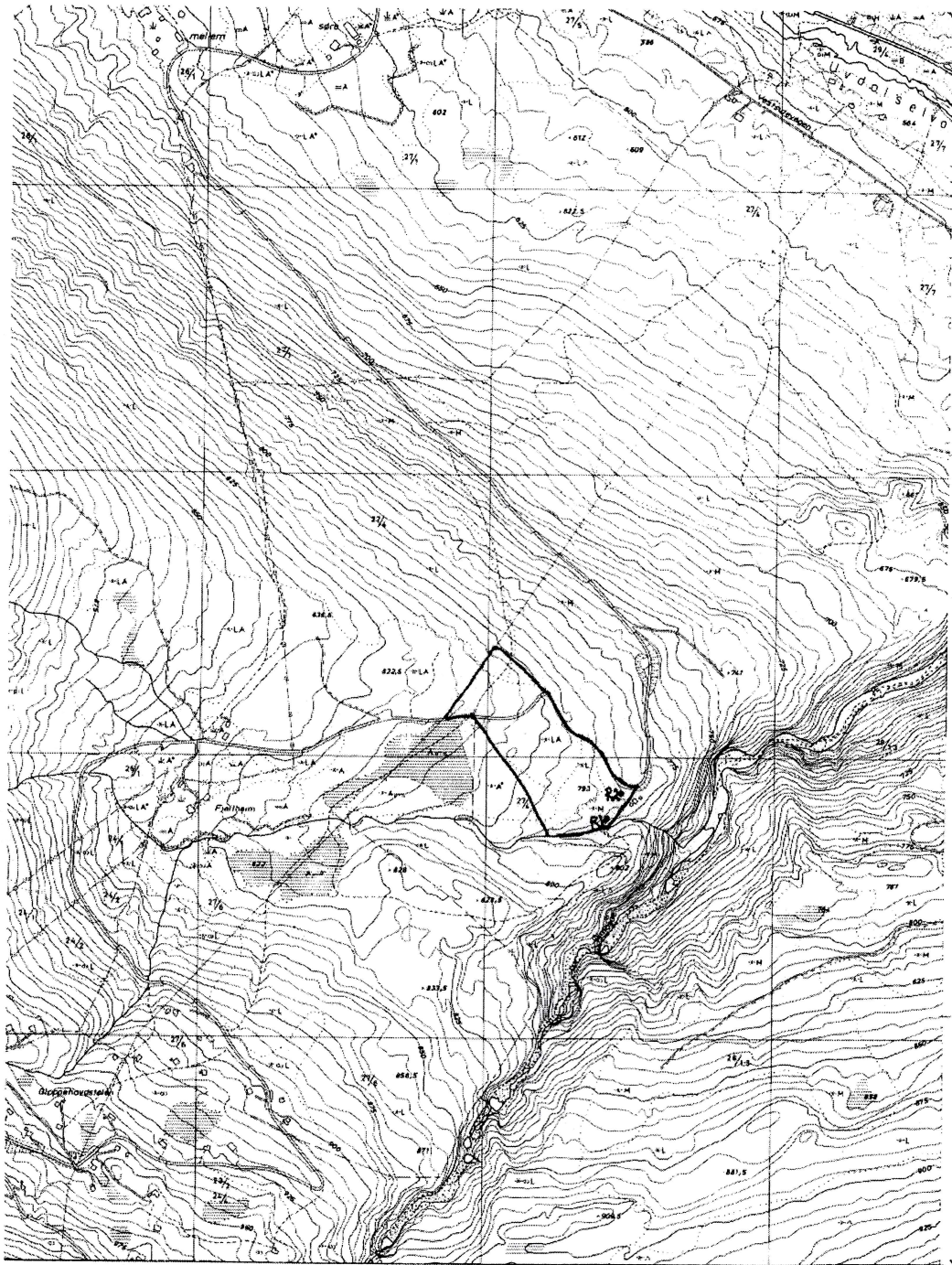

66 80

(SEDALSHØGDA)

66 79

478

X 249 600  
Y 12 800

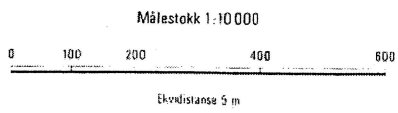

B0054-5-2	BP054-5-1	BP054	BQ054
B0054	BP054-5-3	BP054-5-4	BQ053-5-1
	BP053		BQ053-5-3
	BP052		BQ052

Merker i rammekanten for UTM-rutenett; Sonebelte 32 V.  
Grensene på kartet er ikke rettsgyldige.  
Fornminner: Registrert

NORE OG UVDAL BUSKERUD  
IMINGFJELL BP 053



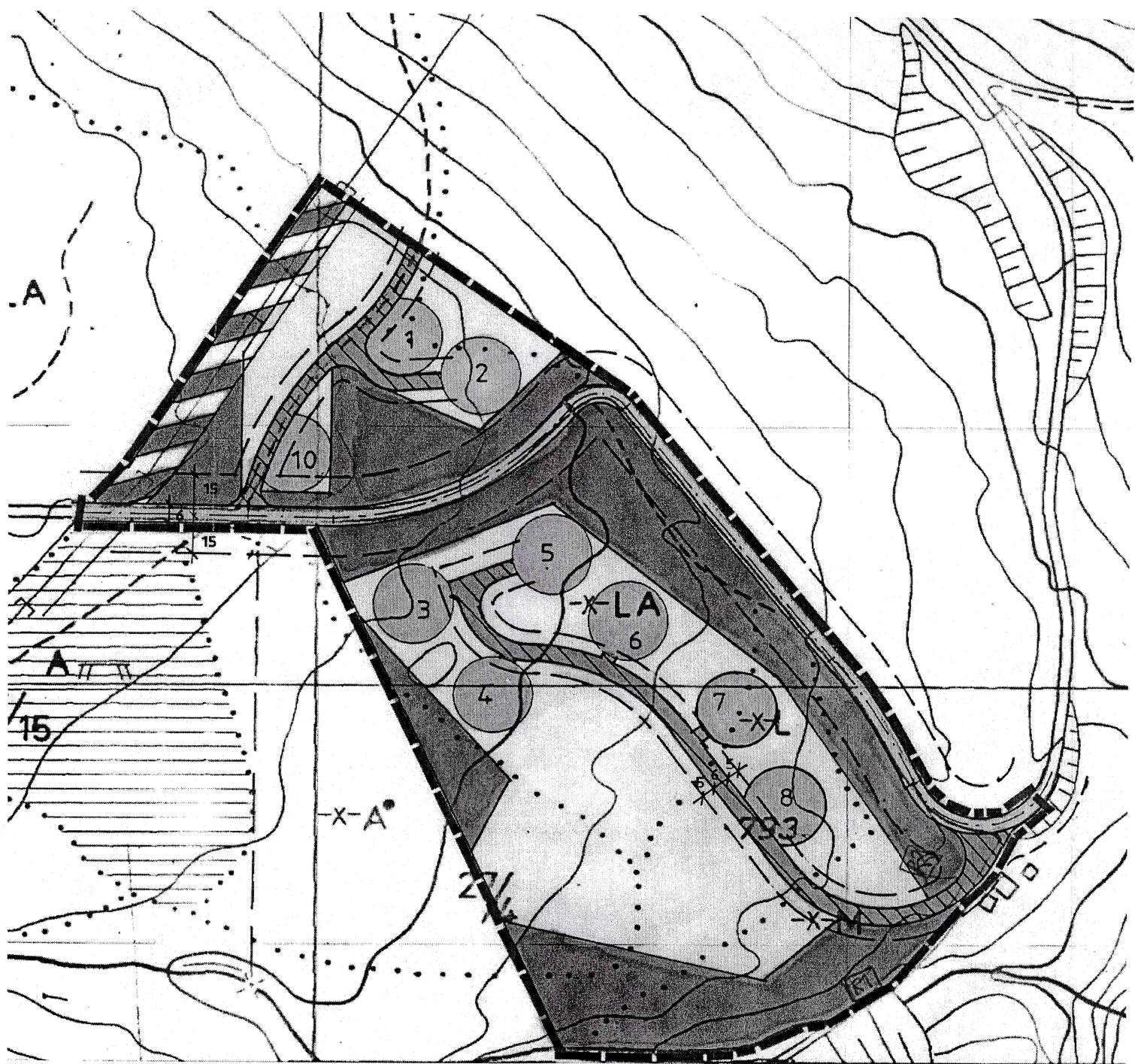

---

# Automatisk fredete kulturminner

---

<b>Fylke:</b> Buskerud	<b>Kommune:</b> Nore og Uvdal	
<b>Gnr:</b> 27	<b>Gård:</b>	
<b>Bnr:</b> 4	<b>Bruk:</b>	
<b>Gnr:</b>	<b>Gård:</b>	
<b>Bnr:</b>	<b>Bruk:</b>	
<b>R-X-nr:</b> R1	<b>funnr:</b> R1	
<b>Økkart:</b> BP 053	<b>Økkart:</b>	
<b>Lokalitet:</b> Iminglia	<b>Hoh:</b> 785	
<b>Fornminneart:</b> Kullgrop	<b>Ant:</b> 1	<b>Alder:</b> JA/MA
<b>Fornminneart:</b>	<b>Ant:</b> 0	<b>Alder:</b>
<b>Fornminneart:</b>	<b>Ant:</b> 0	<b>Alder:</b>

---

**Eieradresse:****Reg.ved:** Elisabeth Eriksen og Marit Wold**Reg.dato:** 10.09.03**Terrengets art/utsikt:**

Toppen av S-hellende skråning ned mot bekk. Blandingsskog med hovedvekt av bartrær.

**Orienteringsoppgave:** UTM-Ø 478137

UTM-N 6679156

**Presisjon** 10

Ca. 40 m SV for R2 på samme Gbnr. Ca. 15 til bekk i S.

**GPSnr**            **WPnr****Art/utstrekning:**

1 kullgrop

**Beskrivelse:**

Kullgrop med mye kull i bunn og i voll. Markert voll. Stort grantre i vollen i N. Hele gropa er dekket av blåbærlyng. Ytre mål: 4,8m, Indre mål: 2,25m, Dybde: 63cm.

**Tradisjon:****Saksnr/Litteratur:**

Saksnr. 02/00497-78, utviklingsavdelingen, Buskerud fylkeskommune 2003. Arkeologisk registrering i forbindelse med forslag til reguleringsplan for Iminglia, Nore og Uvdal kommune

---

# Automatisk fredete kulturminner

---

<b>Fylke:</b> Buskerud	<b>Kommune:</b> Nore og Uvdal	
<b>Gnr:</b> 27	<b>Gård:</b>	
<b>Bnr:</b> 4	<b>Bruk:</b>	
<b>Gnr:</b>	<b>Gård:</b>	
<b>Bnr:</b>	<b>Bruk:</b>	
<b>R-X-nr:</b> R2	<b>funnr:</b> R2	
<b>Økkart:</b> BP 053	<b>Økkart:</b>	
<b>Lokalitet:</b> Iminglia	<b>Hoh:</b> 783	
<b>Fornminneart:</b> Kullgrop	<b>Ant:</b> 1	<b>Alder:</b> JA/MA
<b>Fornminneart:</b>	<b>Ant:</b> 0	<b>Alder:</b>
<b>Fornminneart:</b>	<b>Ant:</b> 0	<b>Alder:</b>

---

**Eieradresse:****Reg.ved:** Elisabeth Eriksen og Marit Wold**Reg.dato:** 10.09.03**Terrengets art/utsikt:**

Toppen av en Ø-hellende skråning ned mot hytte og bilvei. Blandingsskog med hovedvekt av løvtrær

**Orienteringsoppgave:** UTM-Ø 478157

UTM-N 6679200

**Presisjon** 6

Ca. 40 m NØ for R1 på samme Gbnr. Ca. 20m SV for asfaltert vei.

**GPSnr****WPnr****Art/utstrekning:**

1 kullgrop

**Beskrivelse:**

Kullgrop med noe kull i bunnen, ikke noe i vollen. Gropa har sirkulær voll, men noe oval bunn. Selve vollen er godt markert på den østle halvdel, og mindre på den vestlige. Ytre mål: 4,5m, Indre mål: 2,1m, Dybde: 90 cm.

**Tradisjon:****Saksnr/Litteratur:**

Saksnr. 02/00497-78, utviklingsavdelingen, Buskerud fylkeskommune 2003. Arkeologisk registrering i forbindelse med forslag til reguleringsplan for Iminglia, Nore og Uvdal kommune.