



Siv.ark. mnal Nils Friis

Stasjonsvegen 7
3630 RØDBERG

KULTURHISTORISK MUSEUM Universitetet i Oslo	
Saksb.	Kopj.
(16U)	13 JAN. 2006
Ark:	0658-14
Saksnr.	06/758 D. 1

Uvdal alpinsenter i Nore og Uvdal kommune - varsel om bebyggelsesplaner - Rapport fra kulturminneregistreringer

Ovennevnte planområde er nå arkeologisk registrert. Det ble ikke funnet automatisk fredete kulturminner. Vi har derfor ingen merknader til planen.

Vi minner likevel om at dersom det framkommer automatisk fredete kulturminner i forbindelse med anleggsarbeid eller annen virksomhet i planområdet, må arbeidet straks stanses og utviklingsavdelingen i fylkeskommunen varsles, jmf. kulturminneloven §8, 2.

I forbindelse med registreringen ble det totalt brukt 9 arbeidstimer, inkl. kjøring, for- og etterarbeid. Faktura på til sammen kr 5.220,- (9 timer a kr 580,-) vil bli sendt fra regnskapsseksjonen snarest.

Med hilsen

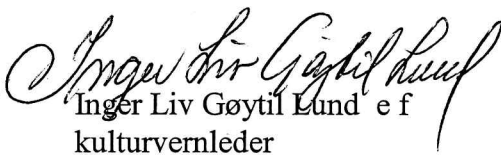
Inger Liv Gøytil Lund e f
kulturvernleder

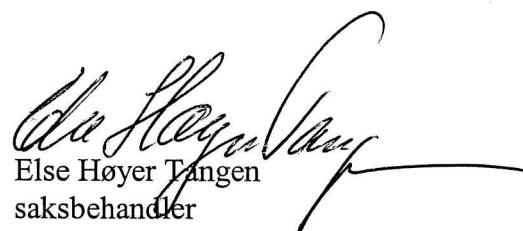
Else Høyer Tangen
saksbehandler

Vedlegg:

1 Areologisk rapport

Kopi til:

Buskerud Kommunerevisjon IKS

Fylkesmannen i Buskerud

Kulturhistorisk museum, Universitetet i Oslo

Nore og Uvdal kommune

Postboks 4197, 3005 DRAMMEN

Postboks 1604, 3007 DRAMMEN

Postboks 6762 St.Olavspl., 0130 OSLO

3630 RØDBERG

Lisbeth Kaas Ambrosen Utviklingsavdelingen

POST ADRESSERES TIL AVDELINGEN - IKKE TIL ENKELTPERSONER

Postadresse
BUSKERUD FYLKESKOMMUNE
Fylkeshuset
N-3020 Drammen

Besøksadresse
Hauges gate 89
E-postadresse
Postmottak@bfk.no

Telefon
32 80 85 00
Internett
www.bfk.no

Telefaks
32808676

Bankkonto
2200.07.13523
Foretaksregistre
NO 964 951 373



BUSKERUD FYLKESKOMMUNE RAPPORT FRA ARKEOLOGISKE REGISTRERINGER

Fylke	Buskerud
Kommune	Nore og Uvdal
Gårdsnr., Gård	14/1
Saksnr	03/02986
Saken gjelder	Bebyggelsesplaner
Kartblad	ØK-kart:BP 054
Utført av	Rolf Bade og Bernt-Egil Tafjord , Utviklingsavdelingen, Buskerud fylkeskommune
Utført dato	14.11.05



Formål og bakgrunn

I forbindelse med en bebyggelsesplan ved Uvdal alpingsenter ble det 14.11.05 gjennomført en arkeologisk registrering av to mindre områder.

Tidsbruk og bemanning

Undersøkelsen ble gjennomført av Rolf Bade og Bernt-Egil Tafjord. Det ble brukt 2 timer til forarbeid, 4 timer i felt, inkludert kjøring, og 3 timer til etterarbeid, til sammen 9 timer.

Tidligere registreringer

Det er ikke tidligere registrert kulturminner i planområdet.

Områdebeskrivelse





Foto: Nordlige del av område 1 sett fra trasse` mot nordøst.

Område 1: Gjennom område 1 går en kabelgate/-trasse`, markert med rød stiplet linje på kartet, og området nord for denne er preget av anleggsarbeid. I sør er det myrlendt med skog mot veien i øst.

Område 2: Kabelgata fra område 1 utgjør områdets nordlige grense. Terrenget er en sørvendt skråning med store blokker og blandingsskog. Bunnvegetasjonen utgjøres av et tynt moseteppesom man trækker gjennom mellom blokkene. Kort sagt: Ur med vegetasjon.

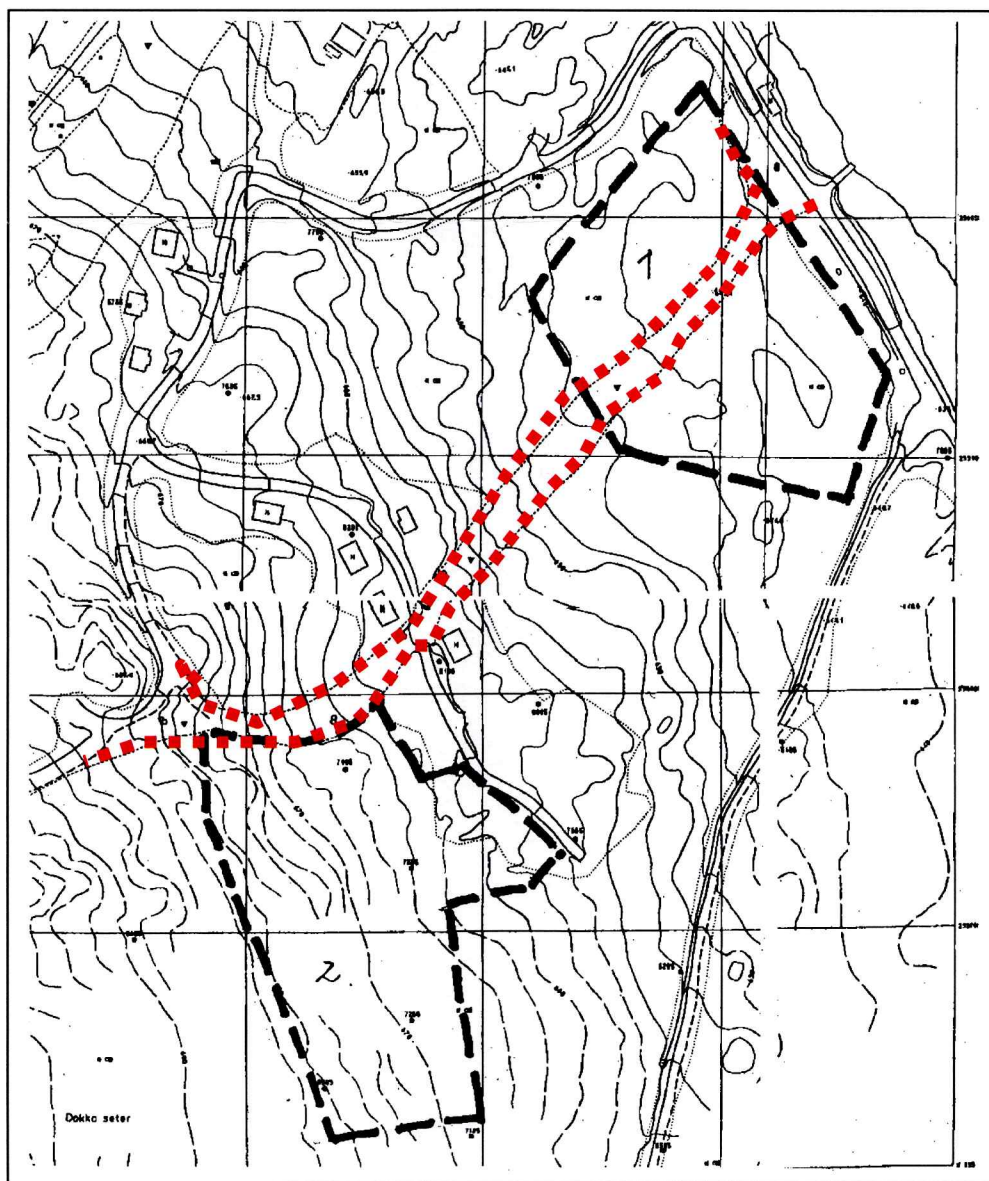
Metode

Det ble søkt etter synlige strukturer på overflaten og stukket med jordbor.

Funn

Det ble ikke gjort funn av automatisk fredede kulturminner i planområdene.

Drammen 05.01.06

Bernt-Egil Tafjord