



Siv ark MNAL Nils Friis

Stasjonsvegen 7
3630 RØDBERG

ARKIV

UNIVERSITETETS KULTURHISTORISKE MUS Universitetet i Oslo		
Saksb. LEU	22 SEPT. 2004	Kopi
Ark: 0655-12		
Saksnr: 2/9699	Dok.nr.: 1	

Uvdal alpinsenter gnr 12 bnr 2 og 4 - hytteområde - Rapport fra kulturminneregistreringer

Ovennevnte planområde er nå arkeologisk registrert. Det ble ikke funnet automatisk fredete kulturminner. Vi har derfor ingen merknader til planen.

Vi minner likevel om at dersom det framkommer automatisk fredete kulturminner i forbindelse med anleggsarbeid eller annen virksomhet i planområdet, må arbeidet straks stanses og utviklingsavdelingen i fylkeskommunen varsles, jmf. kulturminneloven §8, 2.

Det er svært beklagelig at det var gjort så store fysiske inngrep innenfor det regulerte området før de arkeologiske registreringene ble foretatt. Dette kan ha forårsaket at kulturminner har gått tapt.

I forbindelse med registreringen ble det totalt brukt 12,5 arbeidstimer, hvorav 7,5 timer til registrering inkl. kjøring og 3 timer til etterarbeid og 2 timer til forarbeid. Faktura på til sammen kr 6.750,- (12,5 timer a kr 540,-) vil bli sendt fra regnskapsseksjonen snarest.

Med hilsen

(sign)

Åse Klundelien e f
fylkeskultursjef

Inger Liv Gøytij Lund
kulturvernleder

Vedlegg:

1 Arkeologisk rapport med kart

Kopi til:

Buskerud kommunerevisjon Postboks 4197, 3005 DRAMMEN

Fylkesmannen i Buskerud Postboks 1604, 3007 DRAMMEN

Nore og Uvdal kommune 3630 RØDBERG

Kopi med vedlegg til:

Universitetet i Oslo UKM Pb 6762 St. Olavs plass, 0164 OSLO

Magne Nilsen, her

POST ADRESSERES TIL AVDELINGEN - IKKE TIL ENKELTPERSONER

Postadresse
BUSKERUD FYLKESKOMMUNE
Fylkeshuset
N-3020 Drammen

Besøksadresse
Hauges gate 89
E-postadresse
Postmottak@bfk.no

Telefon
32 80 85 00

Telefaks
32808676

Bankkonto
2200.07.13523
Foretaksregisteret
NO 964 951 373

RAPPORT FRA KULTURMINNEREGISTRERING

Fylke	Buskerud
Kommune	Nore og Uvdal
Gnr/Bnr, Navn	12/1, 2 og 4,
Saksnr	03/01932-3 714
Gjelder	Arkeologisk registrering i forbindelse varsel om reguleringsplan for Uvdal alpinsenter
Kartreferanse	M-711-kart: Uvdal 1615 IV ØK-kart: BP 054-5-3
Utført dato	13.09.04
Utført av	Niall Armstrong, Buskerud fylkeskommune, Utviklingsavdelingen
Vedlegg	Utsnitt av M-711-kart Utsnitt av ØK-kart



Figur 1: Kart som viser Uvdal alpinsenter i forhold til hovedvegen til Geilo

UVDAL ALPINSENTER , NORE OG UVDAL

Formål og bakgrunn for undersøkelse

I forbindelse med varsel om reguleringsplan for Uvdal alpinsenter ble det foretatt en arkeologisk registrering av planområdet. Formålet med befaringen var å undersøke om det eksisterer automatisk fredede kulturminner på stedet.

Tidsbruk og bemanning

Registreringen ble foretatt 8.6.04 av Niall Armstrong. Det ble brukt 2 timer forarbeid, 7.5 timer i felt inkludert kjøring og 3 timer til etterarbeid. Til sammen 12.5 timer.

Tidligere arkeologiske registreringer

Det har ikke blitt foretatt registreringer i området tidligere.

Topografi

Området ligger ca. 645-725 m.o.h, sørvest for Uvdalselva, og like inntil sørøstre kant av åsen Kulten. Planområdet stiger noe bratt mot sørvest, og når nærmest like inntil elva i nordøst. Det nederste området har i forbindelse med tidligere reguleringsplan blitt sterkt forstyrret, og ble ikke registrert om igjen. Området har vært bevokst med granskog, med lyng og mye lav. Terrenget er meget steinete, særlig ved Kulten, hvor det nærmest er for ur å regne.

På ØK-kart-utsnittet er plangrensa for området inntegnet.

Registreringer/observasjoner

Området ble registrert visuelt. Det ble ikke funnet noen automatisk fredete kulturminner på stedet.

En grunn til at ingen automatisk fredete kulturminner ble funnet er at det allerede var igangsatt arbeid med å tilrettelegge for utbygging. Langs mesteparten av områdets sørøstre grense var det lagt en anleggsveg, og sørøst for Kulten var en stor del av berget sprengt bort. Lengst nord i planområdet var det også fylt på med masse.

Drammen 13.09.04

Niall Armstrong

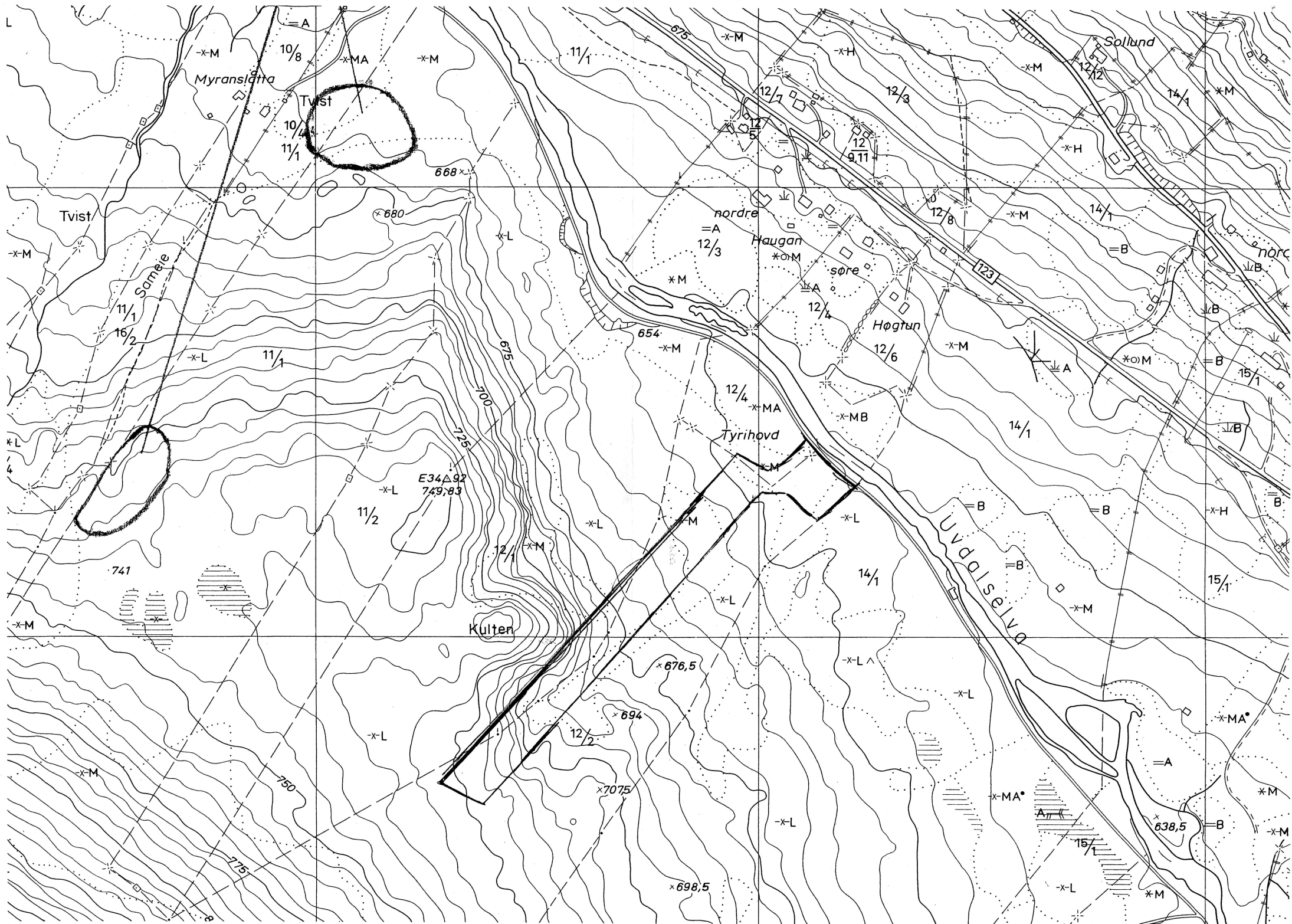

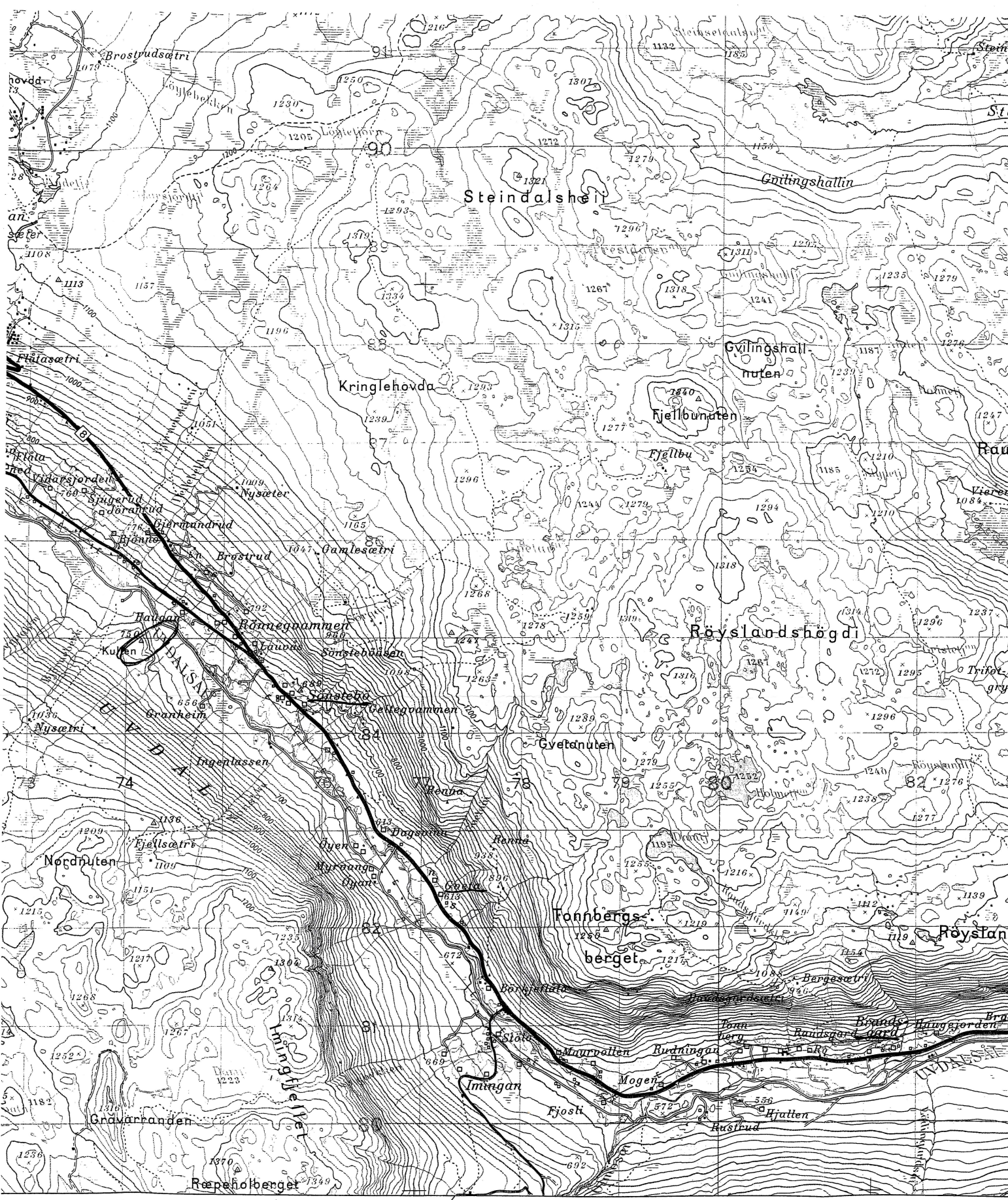

73 74 75 76 77 78 79 80 81 82 83
 NORE OG UVDAL 35' SANDBU 9 KM 40' 82 BUS

M711
 Edition 3 — NOR

Målestokk, Scale 1:50 000

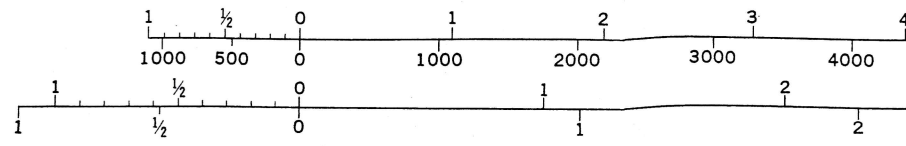

EKVIDISTANSE 20 METER

CONTOUR INTERVAL 20

Fast dekke Grusdekke
 Hard surface Loose or light surface

Tellekurver 100 m
 Mellomkurver 10 m
 Høgd i meter over gjennomsnittsjønivå

Index contours: 100 met
 Supplementary contours: 10
 Vertical Datum: Mean Sea

Veg. Roads