



Buskerud
fylkeskommune

Utviklingsavdelingen

Vår saksbehandler
Morten B Histøl, tlf 32 80 86 78

Vår dato
26.09.2005

Deres dato
13.09.2005

Vår referanse
03/01335-86
650.813.

Deres referanse
2005/1001

1 av 1

Nore og Uvdal kommune

3630 RØDBERG

ARKIV

KULTURHISTORISK MUSEUM Universitetet i Oslo		
Saksb. LNU	05 OKT. 2005	Kopi
Ark:	0633-2	
Saksnr.	05/18136	Dok.nr.: 1

Ormetjørnstølveien gnr. 2 bnr. 1 - Nore og Uvdal kommune - foreløpig svar på søknad om bygging av landbruksvei

Våre arkivundersøkelser viser at det finnes kjente kulturminner fra forhistorisk og nyere tid like i nærheten av der traktorveien planlegges bygget.

Vi har derimot ingen opplysninger om at det kan finnes slike i traseen. Grunnene til dette kan være at vi ikke tidligere har befart området før, eller så kan det være at tidligere registreringer har vært mangelfullt utført.

Vi finner dette område som kulturhistorisk interessant og må gjennomføre en befaring av traseen, før vi kan sende et endelig svar på søknaden.

Avtale om befaringen rettes til vår avdeling på telefonnummer 32 80 86 60.

Med hilsen

Inger Liv Gøytal Lund e f
kulturvernleder

Morten B Histøl
saksbehandler

Kopi til:

Kulturhistorisk museum, Universitetet i Oslo Postboks 6762 St. Olavs pl., 0130 OSLO

POST ADRESSERES TIL AVDELINGEN - IKKE TIL ENKELTPERSONER

Postadresse
BUSKERUD FYLKESKOMMUNE
Fylkeshuset
N-3020 Drammen

Besøksadresse
Hauges gate 89
E-postadresse
Postmottak@bfk.no

Telefon
32 80 85 00
Internett
www.bfk.no

Telefaks
32808676

Bankkonto
2200.07.13523
Foretaksregistre
NO 964 951 373



Vår saksbehandler
Inger Liv Gøytil Lund, tlf 32808668

Vår dato
21.12.2005

Vår referanse
03/01335-98
650.813.

Deres dato

Deres referanse

Nore og Uvdal kommune

3630 RØDBERG

KULTURHISTORISK MUSEUM Universitetet i Oslo		
Saksb. LIGU	28 DES. 2005	Kopi
Ark:	0633-2	
Saksnr. 05/18136	Dok.nr.: 2	

Ormetjørnstølveien gnr. 2 bnr. 1 - Nore og Uvdal kommune - kulturminneregistreringer

Utviklingsavdelingen har foretatt arkeologisk registrering av den planlagte veien. Vi beklager at vi ikke har hatt tid til å besvare saken tidligere.

Følgende ble registrert:

- 1 kullgrop (ID95397-1)
- 1 rydningsrøys
- 1 tuft med mulig dyrkningslag

Det er også tidligere gjort funn av kullgroper i området, se vedlagte registreringsskjema. Kullgroper er automatisk fredete kulturminner i henhold til kulturminneloven §4. I tillegg har fredete kulturminner en sikringssone på minst 5 meter utenfor kulturminnets synlige yttergrense.

Se vedlagte registreringsrapport og registreringsskjemaer med beskrivelse av funn. Rydningsrøysa og tufta med dyrkningslag er kulturminner av uvisst alder, trolig fra nyere tid. Vi ber likevel om at disse må taes hensyn til ved anleggelse av vei.

Før vi godkjenner byggingen av landbruksveien, ber vi om tilbakemelding på hvordan veien blir lagt i områdene hvor kulturminnene ligger.

Med hilsen

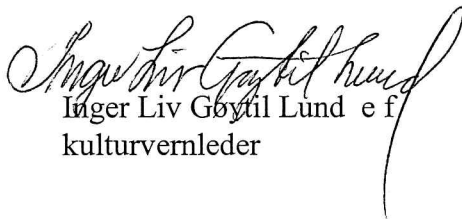
Inger Liv Gøytil Lund e f
kulturvernleder

Vedlegg:

- 1 Registreringsrapport

Kopi til:

Kulturhistorisk museum, Universitetet i Oslo Postboks 6762 St.Olavspl., 0130 OSLO

POST ADRESSERES TIL AVDELINGEN - IKKE TIL ENKELTPERSONER

Postadresse
BUSKERUD FYLKESKOMMUNE
Fylkeshuset
N-3020 Drammen

Besøksadresse
Hauges gate 89
E-postadresse
Postmottak@bfk.no

Telefon
32 80 85 00
Internett
www.bfk.no

Telefaks
32808676

Bankkonto
2200.07.13523
Foretaksregistre
NO 964 951 373



BUSKERUD FYLKESKOMMUNE RAPPORT FRA ARKEOLOGISKE REGISTRERINGER

Fylke	Buskerud
Kommune	Nore og Uvdal
Gårdsnr., Gård	2/1
Saksnr	03/1335
Saken gjelder	Landbruksvei Ormtjernstølen
Kartblad	ØK-kart: BO 055
Utført av	Rolf Bade og Bernt-Egil Tafjord, Utviklingsavdelingen, Buskerud fylkeskommune
Utført dato	17.11.05

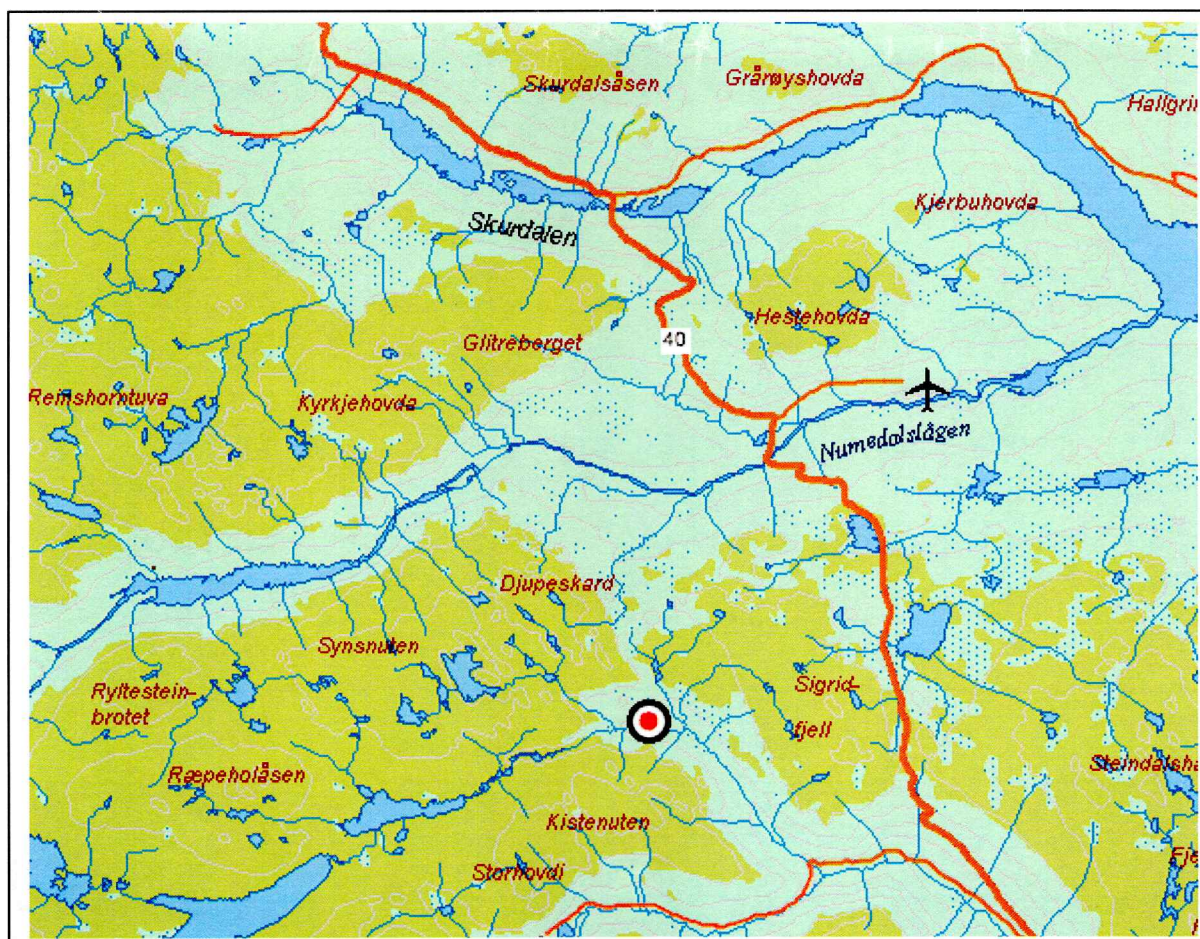

Formål og bakgrunn

I forbindelse med planlagt bygging av landbruksvei fra Roeseter til Ormtjørnstølen ble det 17.11.05 foretatt en arkeologisk registrering av traseen.

Tidsbruk og bemanning

Det ble brukt 2 timer til forarbeid, 15 timer i felt (inkludert kjøring) og 4 timer til etterarbeid, til sammen 21 timer. Undersøkelsen ble gjennomført av Rolf Bade og Bernt-Egil Tafjord.

Tidligere registreringer

Det har tidligere blitt registrert et jernvinneanlegg ved Myskibøhytta på Staupet øst for Roeseter (ID 31920). Det er også registrert en kullgrop ved stølsområdet på Ormtjørnstølen (ID 79701) og en mur på Langeløyseter (ID 79702).

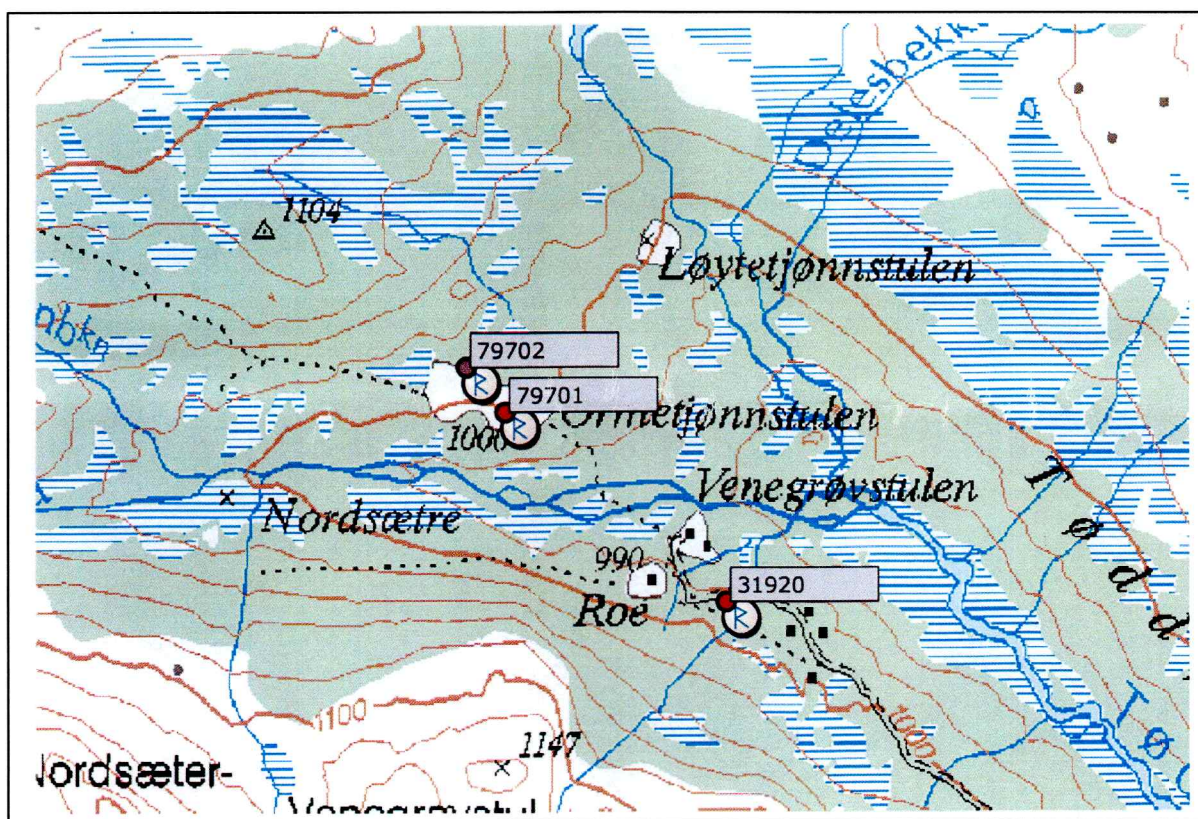

Områdebeskrivelse

Traseen var ved registreringstidspunktet merket med stikker. Etter alt å dømme avviker den fra det inntegnede planforslaget ved å gå opp langs steingjerdet på vestsiden av Roeseter i stedet for å følge kanten langs myra. Både utstukket trase og inntagnet trase ble undersøkt. Området er blokkrikt med lav, tett bjørkeskog og hovedsakelig gress som bunnvegetasjon. Unntaket er området på høyden over myra vest for Roeseter, hvor traseen er stukket ut, som er sandholdig og lyngkledd.

Metode

Det ble søkt etter synlige strukturer på markoverflaten og stukket med jordbor. I tillegg ble det satt prøvestikk for å påvise kullag og kulturlag.

Funn

95397-1 Kullgrop

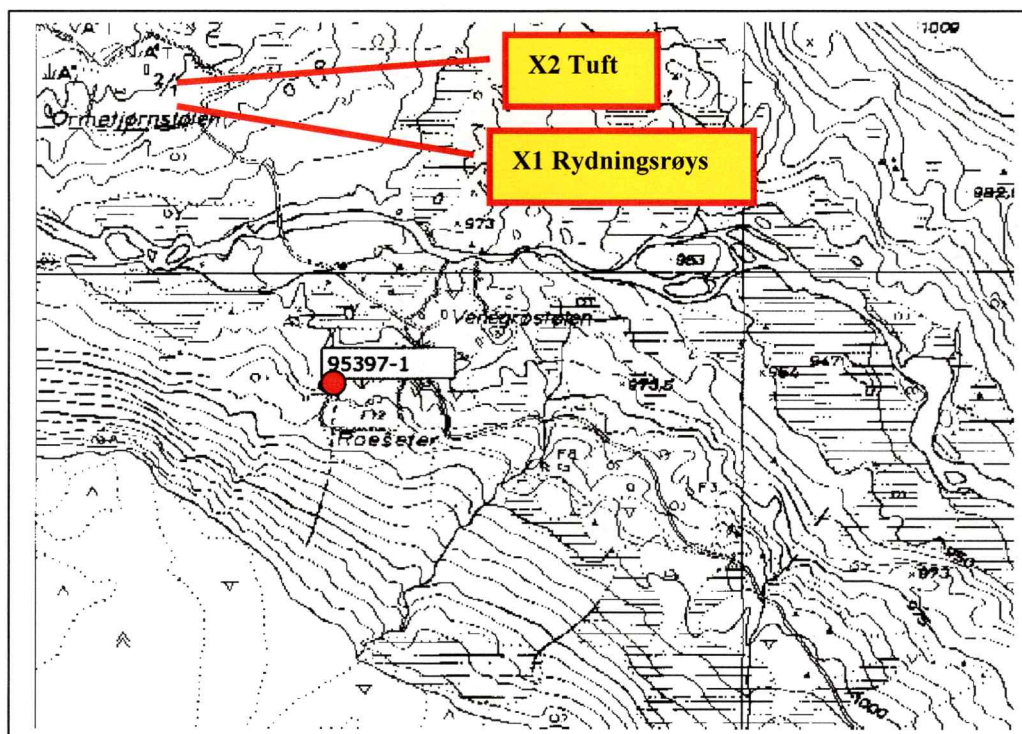

Ved Roeseter ble det funnet en kullgrop. Denne ligger vest for steingjerdet til setra på en sandholdig flate kledd med lyng, gress og brisk (einer).

ID-nummer	Type	Mål	Stratigrafi	Koordinater
95397-1	Kullgrop	2x1,3m Dybde:0,5m	5cm gresstorv 7cm trekullag Kompakt, lys sand i bunn	X 466463.64 Y 6689691.39



X1 Rydningsrøys

På Ormtjørnstølen ble det funnet en rydningsrøys hvor stein fra 10x15cm til 30x30cm er ryddet på en blokkstein. Den måler 2x3m og er 40cm høy. **GPS 0466208N, 6690087E, +/- 5m.**

X2 Tuft

Ca 15m nord for X1 ble det funnet en tuft som enten har rester av en mur eller en senere rydningsrøys i sørvestre hjørne. I og rundt tuft ble det også påtruffet et mulig dyrkningslag.



Foto: X2 Tuft fra øst mot vest.



Foto:X2 Fra vest mot øst

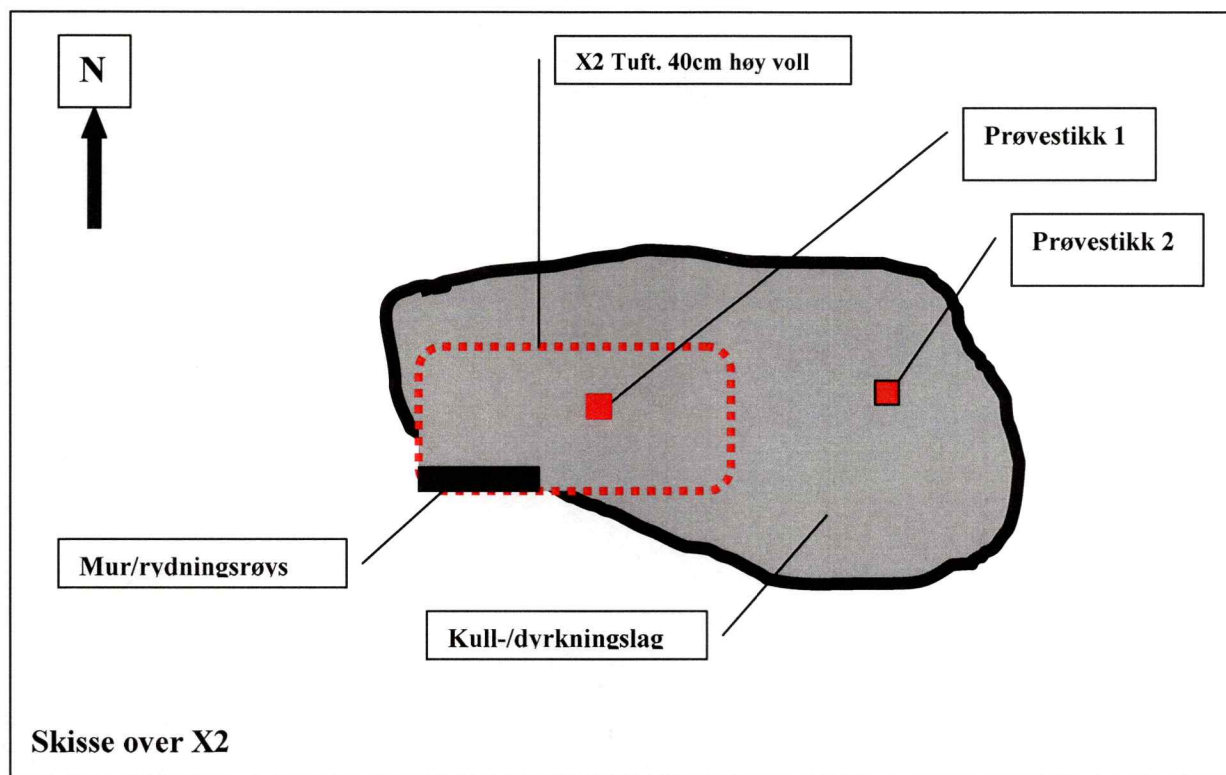

Type	Mål	Stratigrafi	Koordinater	
Tuft	6x9m 40cm høy voll i nord. 70cm høy, 3m lang og 1,5m bred mur/røys i sørvestre hjørne.	P1: 5cm gresstorv, 5cm kull/dyrkningslag. P2: 5cm gresstorv, 10cm kull/dyrkningslag	0466259N 6690127E	

Drammen 16.12.05

Bernt-Egil Tafjord

Lokalitet - 95397 - Arkeologisk lokalitet -

Klassifisering

Kategori: Arkeologisk lokalitet **Art:** Kullgropfelt

Stedfesting

Fylke: Buskerud
Kommune: Nore og Uvdal

Eiendomsopplysninger

Kommune: Nore og Uvdal
Gnr: 2 **Festenr:** 0
Bnr: 1 **Seksjonsnr:** 0
Bruksnavn: Roeseter

Oppretting og ansvar

Registrert

Dato: 16.12.2005 **Ansvarlig etat:**
Utført av: Morten Olsen **Instans:**

Detaljer

Tilhørende enkeltminner

📍 95397 Kullgropfelt
↳ 📍 1 Kullgrop AUT

Sammendrag lokalitet

- Synlig over markoverflaten

Registreringstype: Landbruksvei

Vernestatus: Automatisk fredet
Lovgrunnlag: Kulturminneloven av 1978
Paragraf: 4
Tilstand: Intakt
Tilstandsdato:

[Nytt enkeltminne](#)[Eksporter](#)[Vis på kart](#)[Endre](#)

Enkeltminne - 95397-1 - Arkeologisk enkeltminne - Kullgrop -

Klassifisering

Kategori: Arkeologisk enkeltminne **Art:** Kullgrop
Opprinnelig funksjon: Industri, fremstilling, produksjon.
Hovedgruppe: Sekundærnæringer
Status:

Stedfesting

Fylke: Buskerud
Kommune: Nore og Uvdal

Datering

Datering: Jernalder - middelalder **Metode:** Typologisk
Eksakt datering: **Kvalitet:** Sannsynlig

Detaljer

Beskrivelse:

Ytre mål: 2mIndre mål: 1,3mBunnform: Sirkulær ;Dybde 0,5m.5cm gresstorv, 7cm trekullag,kompakt sandlag i bunn.

Tilhørende lokalitet

📍 95397 Kullgropfelt
↳ 📍 1 Kullgrop AUT

Sammendrag enkeltminne

Vernestatus: Automatisk fredet
Lovgrunnlag: Kulturminneloven av 1978
Paragraf: 4

[Eksporter](#)[Vis på kart](#)[Endre](#)[Slett](#)

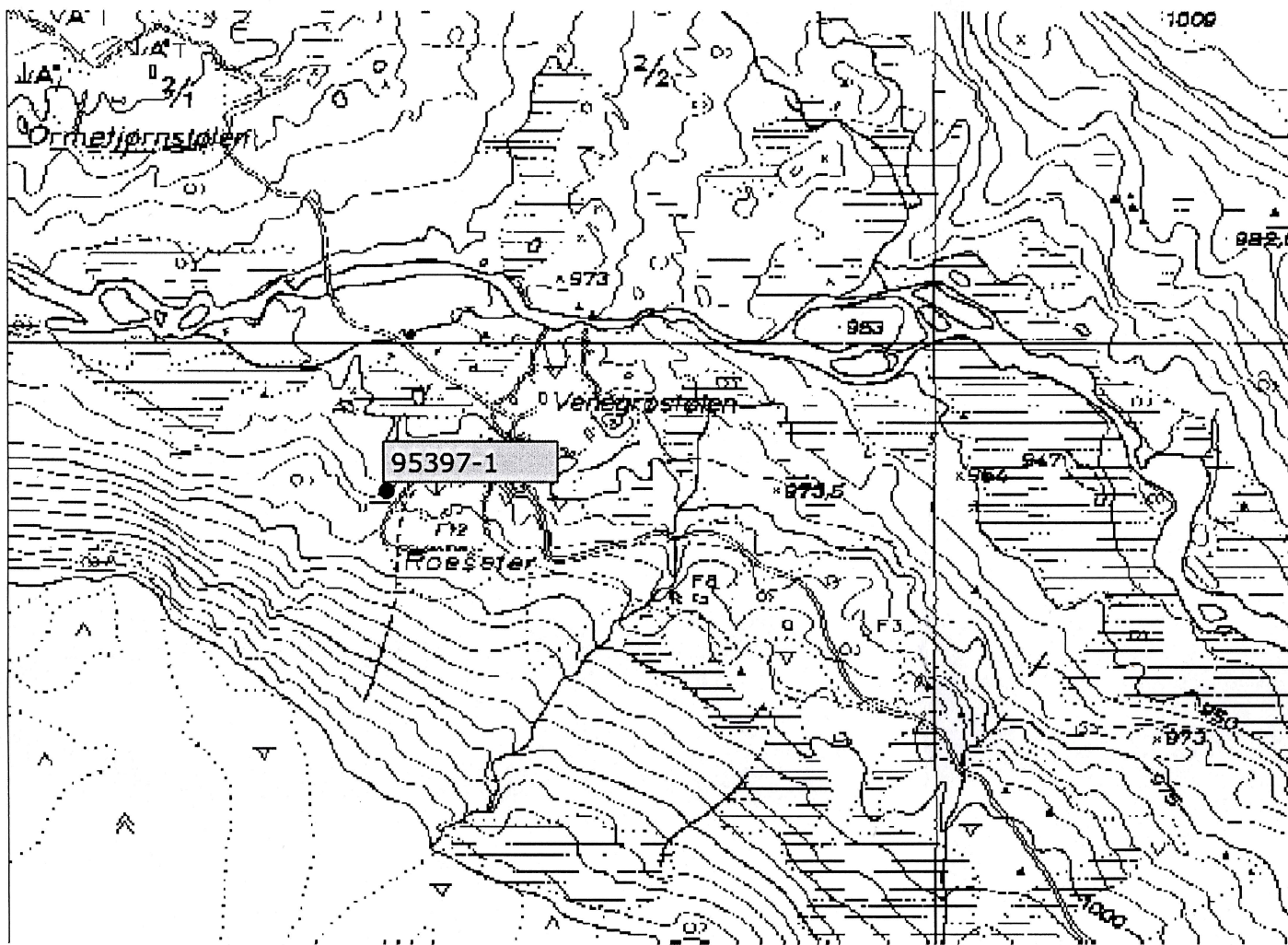

Kategori

-  Arkeologisk minne
-  Bygning
-  Kirkested
-  Teknisk/industriell
-  Uspesifisert

Vernestatus

-  Automatisk fredet
-  Vedtaksfredet
-  Andre
-  Uavklart
-  Ingen vernestatus



 121 m

Copyright: Riksantikvaren. Kartbakgrunn: Statens Kartverk/Ugland IT Group AS

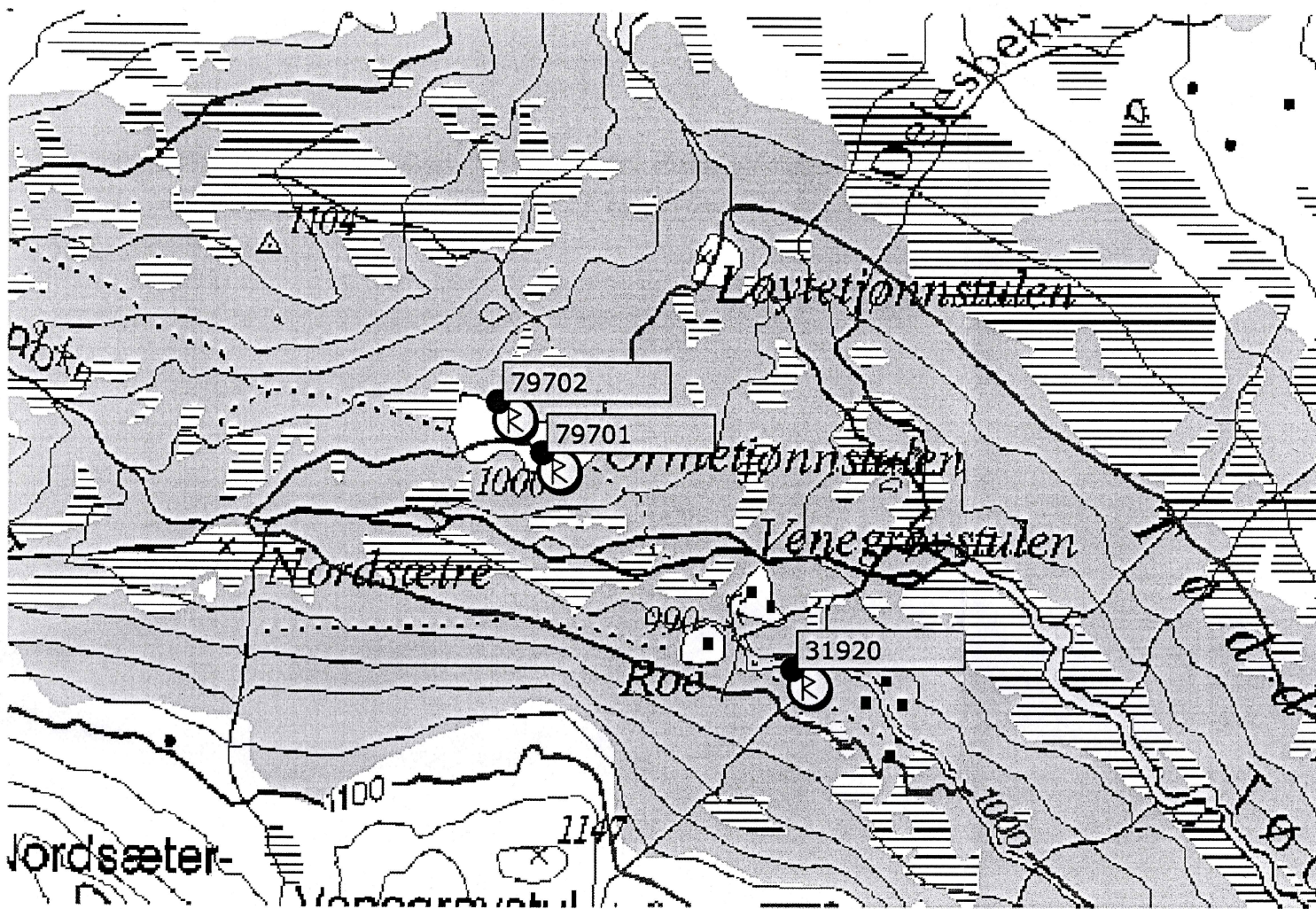

Kategori

-  Arkeologisk minne
-  Bygning
-  Kirkested
-  Teknisk/industriell
-  Uspesifisert

Vernestatus

-  Automatisk fredet
-  Vedtaksfredet
-  Andre
-  Uavklart
-  Ingen vernestatus



243 m

Copyright: Riksantikvaren. Kartbakgrunn: Statens Kartverk/Ugland IT Group AS

Lokalitet - 79702 - Arkeologisk lokalitet - Langeløyteseter

Klassifisering

Kategori: Arkeologisk lokalitet **Art:** Annen arkeologisk lokalitet

Stedfesting

Fylke: Buskerud **ØK-kart:** B0055
Kommune: Nore og Uvdal
Gårdsnavn: Nørstebø nordre

Eiendomsopplysninger

Oppretting og ansvar

Registert

Dato: 23.07.1979 **Ansvarlig etat:**
Utført av: B. Mogan og H. Hvattum **Instans:**
Flyfoto, serie: 1754 K06 (X01) **Tidligere idnummer:** 1-003624

Detaljer

Beskrivelse:

I S-kant av setervollen: Steinoppmuring av 4-5 lag stein, dels med jordfaste blokker som fundament. Muren har retning Ø-V og NV-SØ; i S-kant to skråstilte heller liggende oppå bakken. Mindre stein i bakkenivå. På steinene i muren flekker med mose. Samlet l ca 5m, br 0,5-1,5m, st h 1,15m.
Kan kanskje være bogastelle.

Terrengbeskrivelse:

Helling mot SV. Ryddet setervoll med gras. God utsikt i alle retninger.

Orientering:

Ca 60m VSV for bolighuset på seteren.

Tilhørende enkeltminner

☞ **79702** Annen arkeologisk lokalitet
☞ **1** Mur UAV

[Nytt enkeltminne](#)[Eksporter](#)[Vis på kart](#)

Sammendrag lokalitet

- Synlig over markoverflaten

Registreringstype: Økonomisk kartverk

[Endre](#)

Vernestatus: Uavklart

Lovgrunnlag:

Lokalitet - 79701 - Arkeologisk lokalitet -**Klassifisering**

Kategori: Arkeologisk lokalitet **Art:** Annen arkeologisk lokalitet

Stedfesting

Fylke: Buskerud **ØK-kart:** BO055
Kommune: Nore og Uvdal
Gårdsnavn: Nørstebø nordre

Eiendomsopplysninger**Oppretting og ansvar****Registrert**

Dato: 26.07.1979 **Ansvarlig etat:**
Utført av: B. Mogan og H. Hvattum **Instans:**
Flyfoto, serie: 1754 K04 X02 (R) **Tidligere idnummer:** 1-003622

Detaljer**Litteraturhenvisning:**

Ingen.

Beskrivelse:

Rund kullgrop med antydning til voll rundt. Forsenkning i midten. Dekk med gras og lyng. Mål: Voll: Br ca 1,5m. Grop: D ca 3m, dybde 0,7m.

Terrengbeskrivelse:

Ryddet setervoll som heller mot S mot Tøddølselva. Blokkrikt lende. Bjørkeskog rundt vollen. Lite myrdrag i V. Gras, mose og einer på vollen. Utsikt i Ø, S og V.

Orientering:

Ca 70m S for det Ø-ligste hus på setervollen.

Tilhørende enkeltminner

⌘ 79701 Annen arkeologisk lokalitet
 ↳ 1 Kullgrop AUT

Nytt enkeltminne

Eksporter

Vis på kart

Sammendrag lokalitet

- Synlig over markoverflaten

Registreringstype: Økonomisk kartverk

Endre

Vernestatus: Automatisk fredet

Lovgrunnlag: Kulturminneloven av 1978

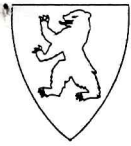

Buskerud
fylkeskommune
Utviklingsavdelingen

Vår saksbehandler
Morten B Histøl, tlf 32 80 86 78

Vår dato
14.07.2006

Deres dato

Vår referanse
03/01335-105
650.813.

Deres referanse
2005/1001, 03/1335-86 og
98

KOPI

1 av 2

Nore og Uvdal kommune

3630 RØDBERG

ARKIV

KULTURHISTORISK MUSEUM Universitetet i Oslo		
Saksb. LIGU	19 JULI 2006	Kopi
Ark.: 0633 - 2		
Saksnr. 05/18136	Dok.nr.: 3	

Ormtjørnstølveien gnr 2 bnr 1 - Nore og Uvdal kommune - endelig svar på søknad om bygging av landbruksvei

Vi viser til deres henvendelse per e – post den 3. juli, der dere etterlyser et endelig svar på søknaden.

Vi beklager at vi ikke har fått sendt dette svaret før nå.

Vi mener at mye av denne tiden som har gått kunne ha hatt et annet resultat dersom den opprinnelige søknaden hadde inneholdt all nødvendig informasjon. Da hadde ikke vi tatt feil av ”innhegning eller strømførende gjerde for beitedyr/sau” som ”stikkere for vei”. Det er ikke så mye som skal til. Vi mener at de opplysningene som kom frem i deres brev av 17.2.2006 kunne vært med i søknaden.

Vi forventer at en som skal bygge en vei tar med all informasjon som viser hvor veien skal bygges, gjerne fargelegge der traseen skal anlegges på det økonomiske kartet eller annet kart dersom ØK ikke finnes i området og å informere oss om hvilken farge som er brukt, i traseen.

Vi har tolket det strømførende gjerde som veistikkene fordi vi ikke kunne se hvor i terrenget traseen skulle gå og fordi det strømførende gjerde trolig var tatt bort slik at stolpene sto igjen, se vår rapport av 17.11.2005. I mange tilfeller er det et pluss dersom det er festet merkebånd, eksempel med rød farge, synlig på trær i marka, slik at vi kan følge traseen ved hjelp av disse og det medbrakte kartet. Det er ikke alltid slik at våre kontaktpersoner; slik som skogbrukssjefen, grunneieren eller veiplanleggeren er å treffe på telefon eller kan delta. Derfor er det veldig fint at vi kan orientere oss med båndene og kartet som veivisere.

Vi har i følge rapporten vært i området der traseen er og selv om vi ikke fant automatisk fredete kulturminner i traseen, så må veibyggeren likevel stanse arbeidet og varsle vår avdeling dersom det likevel fremkommer slike kulturminner der, jfr. lov om kulturminner § 8.2.

POST ADRESSERES TIL AVDELINGEN - IKKE TIL ENKELTPERSONER

Postadresse
BUSKERUD FYLKESKOMMUNE
Fylkeshuset
N-3020 Drammen

Besøksadresse
Hauges gate 89
E-postadresse
Postmottak@bfk.no

Telefon
32 80 85 00
Internett
www.bfk.no

Telefaks
32808676

Bankkonto
2200.07.13523
Foretaksregistre
NO 964 951 373

Vår dato
14.07.2006

Vår referanse
03/01335-105

Med hilsen

Inger Liv Gøyil Lund e f
kulturvernleder

Morten B Histøl
saksbehandler

Kopi til:

Fylkesmannen i Buskerud,
landbruksavdelingen

Kulturhistorisk museum, Universitetet i Oslo

Postboks 1604, 3007 DRAMMEN

Postboks 6762 St. Olavs pl., 0130 OSLO