



Nore og Uvdal kommune

3630 RØDBERG

ARKIV

UNIVERSITETETS KULTURHISTORISKE MUSEER	
Universitetet i Oslo	
Saksb.	Kopi
260	20 OKT. 2003
Ark.: 0633-2	
Saksnr. 03/10696	Dok.nr.: 1

Forslag til reguleringsplan for Kvannestøl , gbnr 2 / 1 , Nore og Uvdal kommune

Ovennevnte planområde er nå befart. Det ble funnet 2 kullgroper innenfor plangrensen (merket R1 og R2 på vedlagte kart, rapport og registreringsskjemaer).

Kullgropene er automatisk fredete kulturminner. De synes ikke å komme i direkte konflikt med planlagt utbygging.

I kulturminnevernet er et sterkt fokus på kulturmiljøer og ikke kun de enkeltstående kulturminnene. Dette har sin bakgrunn i to forhold. For det første er opplevelsesverdien av kulturminnene klart større dersom de kan presenteres samlet og i et tilnærmedesvis opprinnelig miljø, enn om de ligger spredt langs veikanter og hyttevegger.

Det andre og like vesentlige momentet er bevarings- og skjøtselshensynet. All erfaring tilsier at bevaring av spredte og enkeltliggende kulturminner i hytte- og boligfelt ikke er en gunstig løsning. Anleggsarbeid som tomtearbeid, hytteoppføring, annelgging eller utbedring av vei, kjøring og generell bruk har svært ofte den konsekvens at kulturminnene utsettes for slitasje, skjemmes eller tildekkes og med tiden regelrett forsvinner.

I denne saken har det imidlertid gått lang tid fra innkommet sak til ferdig registrering. Dette skyldes kapasitetsproblemer fra vår side. Vi er derfor innstilt på en løsning som innebærer bevaring av kullgropene og dermed mulighet for snarlig vedtak av planen. Vi er av den oppfatning at disse kan sikres på en faglig forsvarlig måte dersom det følgende innarbeides i planen:

R1 ligger ca. 60 meter nord- nordvest for tomt 6. Dette anses for problemfritt. Kullgropa ligger kun 12,5 meter fra senterlinje på vei. Eventuell utbedring av veien, eventuelt anlegg av parkeringsplasser, må derfor utføres på veiens nordside. Tiltak på veiens sørside vil berøre sikringssonen.

R2 ligger ca. 40 meter øst- sørøst for tomt 6. Dette anses også for problemfritt. Kullgropa ligger ca. 20 meter fra veiens senterlinje. Eventuell utbedring av vei og anlegg av parkeringsplasser må også her foregå på veiens nordside, da det er lite å gå på i forhold til sikringssonen.

Tilførselsvei til tomt 6 er ikke planlagt. Dersom dette skulle bli aktuelt, må denne enten legges midt mellom R1 og R2 og skrå kraftig ned mot tomten, eller legges eller ta av fra "hovedveien" ca. 140 – 160 meter sørøst for tomt 6 og legges i en avstand av minimum 20 meter fra R2.

POST ADRESSERES TIL AVDELINGEN - IKKE TIL ENKELTPERSONER

Postadresse
BUSKERUD FYLKESKOMMUNE
Fylkeshuset
N-3020 Drammen

Besøksadresse
Hauges gate 89
E-postadresse
Postmottak@bfk.no

Telefon
32 80 85 00

Telefaks
32808676

Bankkonto
2200.07.13523
Foretaksregisteret
NO 964 951 373

Vår dato
14.10.2003

Vår referanse
03/03027-1

Kullgropene, med en sikringssone på 5 meter fra ytterkant av gropenes voll, reguleres til spesialområde bevaring. Under reguleringsformål må det stå: "Spesialområde – kullgrop". Gropene, med sikringssone, får dermed en utstrekning på hhv 15,3 meter (R1) og 14,1 meter (R2).

Gropene må avmerkes på plankart med egen farge og gis nummer på kartet (R1, R2). På vedlagte registreringsskjemaer er det oppgitt UTM- koordinater, innmålt med GPS.

Følgende tekst må innarbeides i reguleringsbestemmelsene:

"Kullgropene er automatisk fredete kulturminner. Det må ikke gjøres noen for fysiske inngrep, tildekking eller gjenfylling av kullgropene eller ders sikringssoner.

Dersom det ved anleggsvirksomhet eller annen virksomhet i planområdet fremkommer ytterligere automatisk fredete kulturminner, må arbeidet straks stanses og fylkeskommunen varsles, jfr kulturminneloven § 8.2."

Fylkeskommunen må få oversendt revidert plankart og bestemmelser før endelig vedtak i kommunen.

Det er brukt i alt 14 arbeidstimer à kr 520,- i forbindelse med kulturminneregistreringene. Dette beløpet inkluderer forarbeid, etterarbeid og reise. Faktura på kr 7820,- vil bli sendt fra regnskapsseksjonen snarest.

Med hilsen



Åse Klundelien e f
fylkeskultursjef



Geir Noddeland Dyrnæs
arkeolog

Vedlegg:

- 1 Oversiktskart. M = 1: 50000 (1 blad)
- 2 Øk- Blad: BO 054. M = 1: 10000 (1 blad)
- 3 Registreringsrapport (3 blad)
- 4 Registreringsskjema R1 og R2 (2 blad)

Kopi til:

Buskerud Kommunerevisjon IKS Postboks 4197, 3005 DRAMMEN
Fylkesmannen i Buskerud Postboks 1604, 3007 DRAMMEN

Magne Nilsen, her

Kopi med vedlegg til:

Universitetet i Oslo UKM Pb 6762 St. Olavs plass, 0164 OSLO

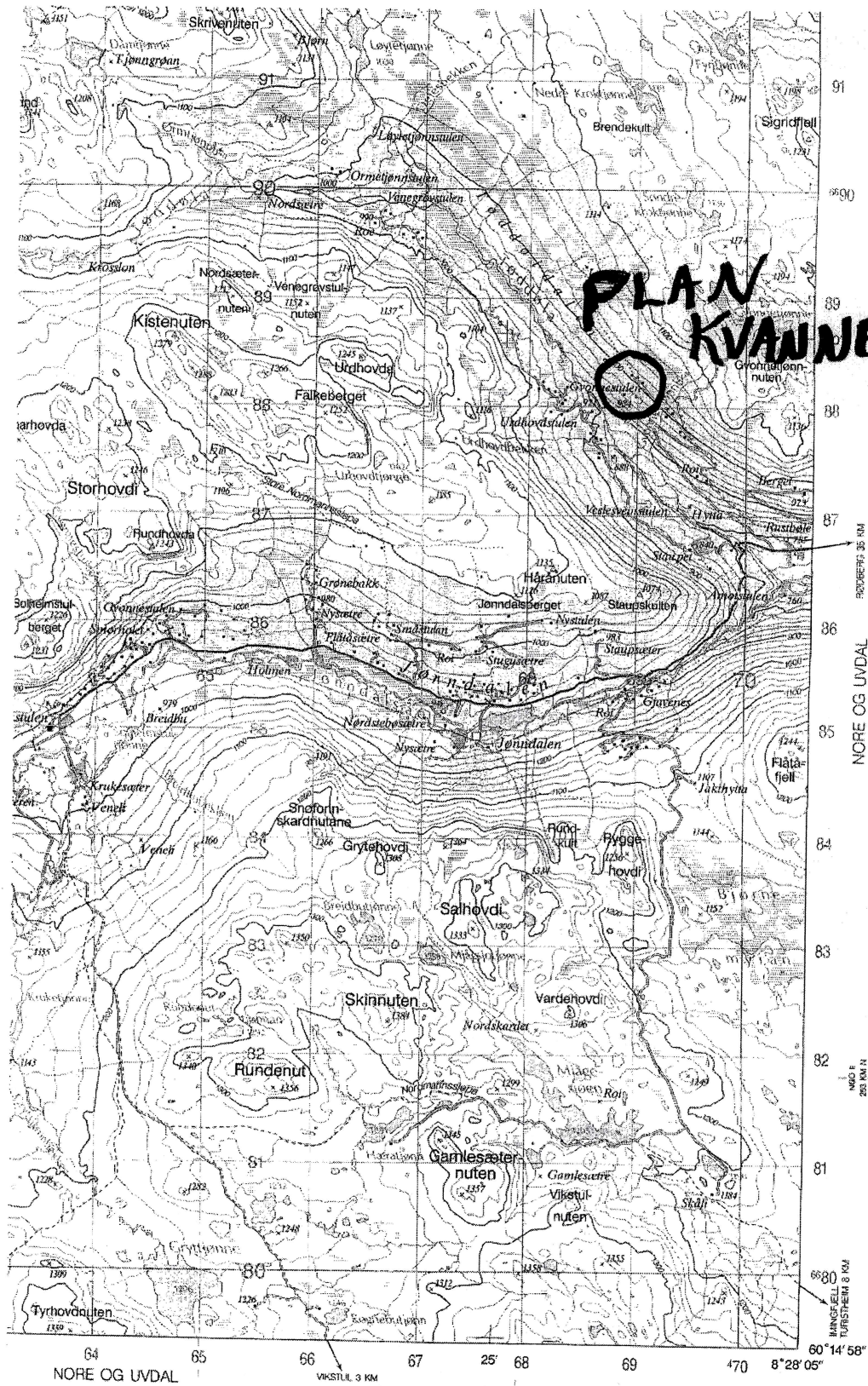

PLAN KVANNESTØL



91
90
89
88
87
86
85
84
83
82
81
80
 NORE OG UVDAL
 PROJEKT: 35 KM
 MÅSTAV: 1:20000
 MÅSTAV: 1:20000
 MÅSTAV: 1:20000

NORE OG UVDAL

VIKSTUL 3 KM

NGO II
2 KM A

Digitalt
This map

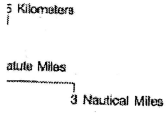

CO-ORDINATE CONVERSIONS, WGS84 TO ED50
 $E_{ED} = E_{WGS} + 81 \text{ m}$, $N_{ED} = N_{WGS} + 207 \text{ m}$, Zone 32
 $Long_{ED} = Long_{WGS} + 5.40''$, $Lat_{ED} = Lat_{WGS} + 1.67''$

MAGNETISK NORD
 MAGNETIC NORTH
 1966: 1° 20' (M.S.)

ORDLISTE

b* bekk

Reguleringsplan for Kvannestøl,
 Gbnr 2/1, Nore og Uvdal kommune.
 Snr: 03/3027 (gml. snr: 02/497-52),
 Buskerud fylkeskommune,
 Utviklingsavdelingen 2003

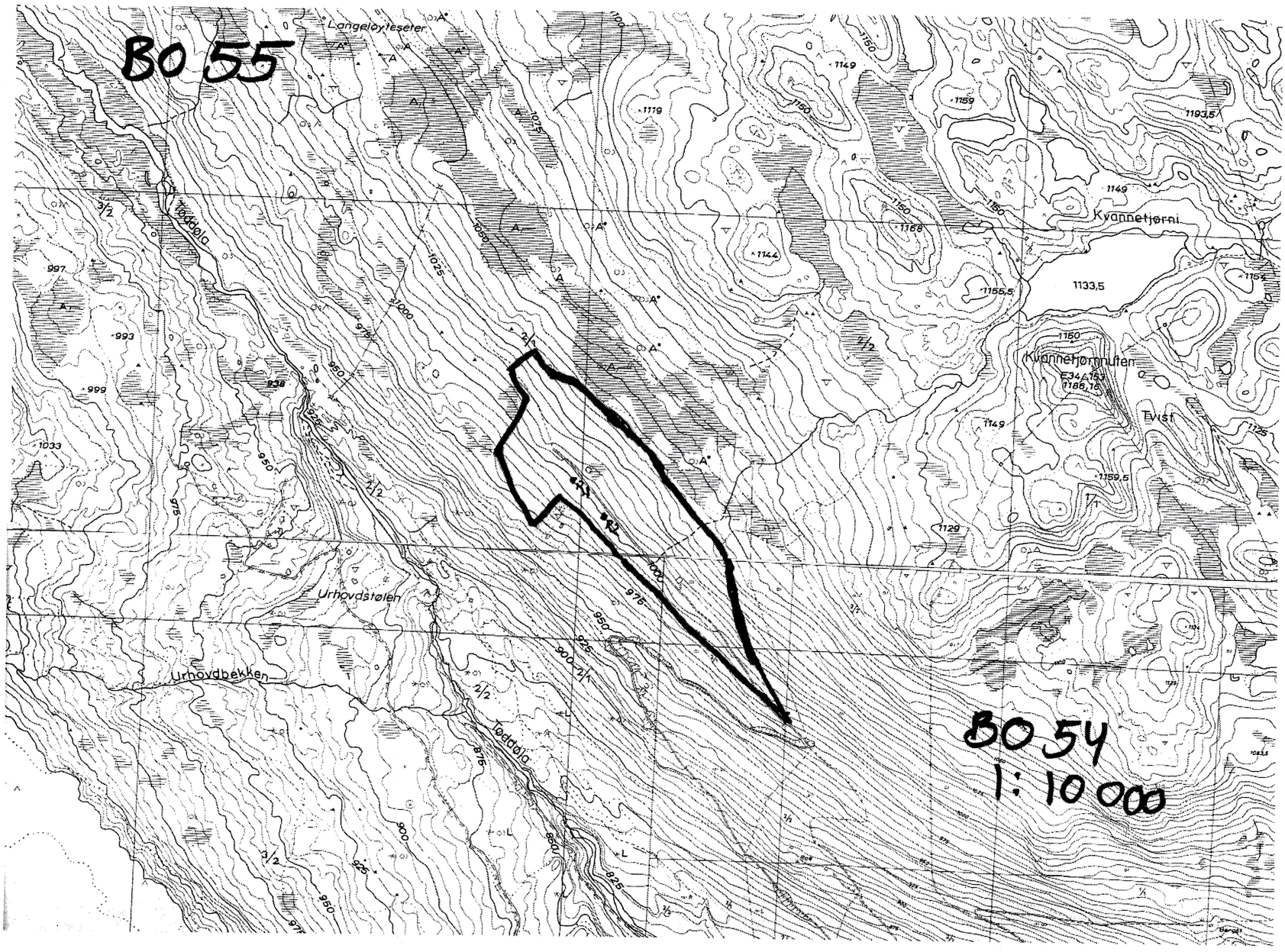

BO 55

BO 54
1:10 000

Reguleringsplan for Kvannestøl,
Gbnr 2/1, Nore og Uvdal kommune.
Snr: 03/3027 (gml. snr: 02/497-52),
Buskerud fylkeskommune,
Utviklingsavdelingen 2003

RAPPORT FRA KULTURMINNEREGISTRERING

Fylke	Buskerud
Kommune	Nore og Uvdal
Gnr/Bnr, Navn	2/1, Kvannestøl
Saksnr	03/3027 (gml. snr: 02/00497-62)
Gjelder	Arkeologisk registrering i forbindelse med reguleringsplan for Kvannestøl
Kartreferanse	M-711-kart: (1515 I) ØK-kart: BO 054
Utført dato	11.09.03
Utført av	Elisabeth Eriksen og Nils Ole Sundet, Buskerud fylkeskommune, Utviklingsavdelingen
Vedlegg	Utsnitt av M-711-kart Utsnitt av ØK-kart

Formål og bakgrunn for undersøkelsen

Som ledd i reguleringsplan for Kvannestøl ble det foretatt en arkeologisk registrering av det aktuelle området. Bakgrunnen for befaringen var å undersøke om det eksisterer automatisk fredede kulturminner i området, og om disse vil bli påvirket av planene.

Tidsbruk og bemanning

Registreringen ble foretatt 11.09.03 av Elisabeth Eriksen og Nils Ole Sundet. Det ble brukt 10,5 timer i felt og 2 timer til etterarbeid. Til sammen 12,5 timer.

Tidligere arkeologiske registreringer

Det er ikke tidligere registrert automatisk fredede kulturminner i området. Området har imidlertid stort potensiale for kulturminner av type kullgroper, dyregroper og anlegg for jernutvinning.

Topografi

Kvannestøl ligger på ca. 1000 moh. Deler av området er preget av åpen løvskog. Landskapet heller mot sørvest. Det er en rekke eksisterende hytter i området. Rett utenfor planområdet ligger den gamle innmarka til Kvannestøl. Tvers gjennom området går det en grusvei.

Registreringer/observasjoner

Det ble registrert to kullgroper innenfor planområdet for Kvannestøl. Disse ligger ca. 50 meter fra hverandre, parallelt med veien som går gjennom området.

R1 Kullgrop

Kullgropa er lokalisert i et terreng som skråner mot SV. Det er åpen løvskog og mye gress i områdene rundt kullgropa, mens selve vollen på gropa er dekket av einerkratt.

Kullgropa er sirkulær i formen og med tydelige voller. Det ble stukket med jordbor i hele bunnen av gropa samt i vollene, men det kunne ikke påvises noe kull. Veien ligger ca. 17m NV for R1.

Ytre mål: 5,3m.

Indre mål: 3,0m.

Dybde: 60cm.

GPS: 32 V 0469044 UTM 6688175 (EPE 10m)

R2 Kullgrop

Kullgropa ligger ca. 50m SØ for R1 og ca. 17m SV for veien. Gropa ligger i samme type landskap som R1, åpen løvskog med mye gress. Gropa er svært grunn, men inneholder mye kull.

Ytre mål: 4,1m

Indre mål: 2,8m

Dybde: 30cm

GPS: 32 V 0469089 UTM 6688109 (EPE 8m)

Begge gropene ble fotografert og merket av på ØK-kart.

Foto nr.	Motiv	Tatt mot	Tatt av
1	R1 Kullgrop	S	NOS
2	R2 Kullgrop	N	NOS

Utover disse to kullgropene ble det ikke registrert automatisk fredede kulturminner innenfor planområdet.

Drammen 19.09.03

Elisabeth Eriksen

Automatisk fredete kulturminner

Fylke: Buskerud	Kommune: Nore og Uvdal	
Gnr: 2	Gård:	
Bnr: 1	Bruk:	
Gnr:	Gård:	
Bnr:	Bruk:	
R-X-nr: R1	funnr: R1	
Økkart: BO 054	Økkart:	
Lokalitet: Kvannestøl	Hoh: 1000	
Fornminneart: Kullgrop	Ant: 1	Alder: JA/MA
Fornminneart:	Ant: 0	Alder:
Fornminneart:	Ant: 0	Alder:

Eieradresse:**Reg.ved:** Elisabeth Eriksen og Nils Olse Sundet**Reg.datto:** 11.09.03**Terrengets art/utsikt:**

Lett skrånende terreng mot S. Åpen løvskog med mye gress.

Orienteringsoppgave: UTM-Ø 469044

UTM-N 6688175

Presisjon 10

Ca. 17m S for vei.

GPSnr**WPnr****Art/utstrekning:**

1 kullgrop

Beskrivelse:

Kullgrop med tydelige voller. Er helt sirkulær i formen. Einerkratt vokser langs vollen på gropa. Ikke funn av kull i bunn eller i voll. Ytre mål: 5,3m., Indre mål: 3,0m., Dybde 60cm.

Tradisjon:**Saksnr/Litteratur:**

Saksnr. 02/00497-62, utviklingsavdelingen, Buskerud fylkeskommune 2003. Arkeologisk registrering i forbindelse med reguleringsplan for Kvannestøl, Nore og Uvdal kommune.

Automatisk fredete kulturminner

Fylke: Buskerud	Kommune: Nore og Uvdal	
Gnr: 2	Gård:	
Bnr: 1	Bruk:	
Gnr:	Gård:	
Bnr:	Bruk:	
R-X-nr: R2	funnr: R2	
Økkart: BO 054	Økkart:	
Lokalitet: Kvannestøl	Hoh: 1000	
Fornminneart: Kullgrop	Ant: 1	Alder: JA/MA
Fornminneart:	Ant: 0	Alder:
Fornminneart:	Ant: 0	Alder:

Eieradresse:**Reg.ved:** Elisabeth Eriksen og Nils Ole Sundet**Reg.datto:** 11.09.03**Terrengets art/utsikt:**

Lett hellende terreng mot S. Åpen løvskog med mye gress.

Orienteringsoppgave: UTM-Ø 469089

UTM-N 6688109

Presisjon 8

Ca. 50m Ø for R1 på samme Gbnr. Ca. 17m S for vei.

GPSnr**WPnr****Art/utstrekning:**

1 kullgrop

Beskrivelse:

Kullgrop som er grunn og har mye kull. Er sirkulær i formen.

Tradisjon:**Saksnr/Litteratur:**

Saksnr. 02/00497-62, utviklingsavdelingen, Buskerud fylkeskommune 2003. Arkeologisk registrering i forbindelse med reguleringsplan for Kvannestøl, Nore og Uvdal kommune.