



Vår saksbehandler
Tore Gilhuus, tlf 32808714

Vår dato
08.11.2007

Deres dato
25.10.2007

Vår referanse
07/00723-2
714.

Deres referanse

Kjetil Heitmann

Numedalstunet
3628 VEGGLI

KULTURHISTORISK MUSEUM Universitetet i Oslo		
Saksb. L160	15 NOV. 2007	Kopi
Ark: 0633		
Saksnr. 2/13445	Dok.nr.: 1	

Dalset sameie - Nore- og Uvdal kommune - varsel om oppstart av arbeid med bebyggelsesplan - Rapport fra kulturminneregistreringer

Buskerud fylkeskommune har mottatt varsel om igangsatt regulering av område kalt Dalset sameie i henhold til plan og bygningsloven.

Planfaglige merknader

Planområdet er i gjeldende plankart for kommuneplanen vist som LNF-område hvor spredt fritidsbebyggelse er tillatt i et begrenset og bestemt omfang, og hvor det stilles krav til bebyggelsesplan. Påbegynt planlegging anses derfor å være i tråd med overordna planer, idet vi forutsetter at antall hytter i bebyggelsesplan tilpasses kommuneplanens bestemmelser om antallet.

Det pågår for tiden et planarbeid for en kommunedelplan for Nore- og Uvdal vest, hvor Dalset sameie inngår som en del. Denne planprosessen har imidlertid stoppet opp etter innsigelser fra regionale myndigheter, og det er avdekket et behov for konsekvensutredning av kommunedelplanen i henhold til ny forskrift.

Sjøl om kommunen skulle vurdere det som ikke nødvendig med konsekvensutredning i forbindelse med denne bebyggelsesplanen, så vil fylkeskommunen likevel anmode om at det i forbindelse med planarbeidelsen gjøres grundige vurderinger av virkninger på natur og miljø, slik plan- og bygningsloven legger opp til, og at området ses i større sammenheng.

Vi konstaterer at planmaker vil legge stor vekt på løsninger som er tilpasset landskap, miljøforhold, eksisterende løypenett, samt nabohytter i nord.

Planen er i tråd med eksisterende fylkesplan for Buskerud som legger opp til en fortsatt satsing på hyttebygging i øvre del av Buskerud, og hvor prinsippene for framtidretta hytteutvikling skal legges til grunn for å oppnå en bærekraftig utvikling.

Fylkeskommunen anmoder om at det legges vekt på energibesparende løsninger.

Kulturminner

Ovennevnte planområde er nå arkeologisk registrert. Det ble ikke funnet automatisk fredete kulturminner. Vi har derfor ingen merknader til planen.

POST ADRESSERES TIL AVDELINGEN - IKKE TIL ENKELTPERSONER

Postadresse
BUSKERUD FYLKESKOMMUNE
Fylkeshuset
N-3020 Drammen

Besøksadresse
Hauges gate 89
E-postadresse
Postmottak@bfk.no

Telefon
32 80 85 00
Internett
www.bfk.no

Telefaks
32808676

Bankkonto
2200.07.13523
Foretaksregistre
NO 964 951 373

Vår dato
06.11.2007

Vår referanse
07/00723-2

Vi minner likevel om at dersom det framkommer automatisk fredete kulturminner i forbindelse med anleggsarbeid eller annen virksomhet i planområdet, må arbeidet straks stanses og utviklingsavdelingen i fylkeskommunen varsles, jmf. kulturminneloven §8, 2.

I forbindelse med registreringen ble det totalt brukt 67,5 arbeidstimer, inkl. kjøring, for- og etterarbeid. Faktura på til sammen kr 45.525,- (67,5 timer a kr 630,-) vil bli sendt fra regnskapsseksjonen snarest.
Saksbehandler kulturminner: Else Høyer Tangen tlf. 32 80 86 62.

Med hilsen

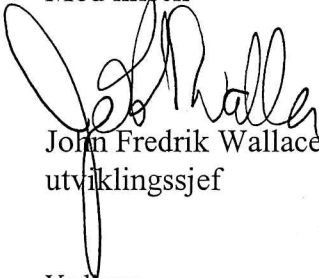

John Fredrik Wallace e f
utviklingssjef



Tore Gilhuus
Rådgiver

Vedlegg:

1 Arkeologisk rapport

Kopi til:

Buskerud	Postboks 4197, 3005 DRAMMEN
Kommunerevisjon IKS	
Fylkesmannen i Buskerud	Postboks 1604, 3007 DRAMMEN
Kulturhistorisk museum,	Postboks 6762 St.Olavspl., 0130
Universitetet i Oslo	OSLO
Nore og Uvdal kommune	3630 RØDBERG

Lisbeth Kaas Ambrosen Utviklingsavdelingen

Vedlegg til: 07/00723-2

Vedlegg 1 / Tilhører
Sak: 07/13445-1



BUSKERUD FYLKESKOMMUNE

KULTURHISTORISK REGISTRERING

Nore og Uvdal
kommune
Dalset sameie

SAKSNR: 04/00373-10



RAPPORT FRA KULTURHISTORISK BEFARING/REGISTRERING

Kommune:	Nore og Uvdal		
Gardsnavn:	Dalset sameie		
Gards- og bruksnummer			
Kartreferanse	BT049-5-4		
Høyde over havet	860-915 moh.		
Tiltakshaver:	Grunneierene ^v /Reidar Syvertsen		
Adresse:	N-3629 Nore		
Navn på sak:	Dalset sameie		
Saksnummer:	04/00373-10		
Registrering utført:	22.-24.10.2007	Ved:	Unni Grøtberg Christer Eilertsen
Rapport utført:	8.11.2007	Ved	Unni Grøtberg
Autom. fredete kulturminner i området:			Registreringsnummer
Nyere tids kulturminner i området:			
Fotodokumentasjon:	Egen mappe		
Faglige konklusjoner:			
<input checked="" type="checkbox"/> Planen er <u>ikke</u> i konflikt med kulturminner.			
Automatisk fredete kulturminner		Nyere tids kulturminner	
<input type="checkbox"/> Planen er i konflikt	<input type="checkbox"/> Ingen synlige, potensiale under bakken	<input type="checkbox"/> Planen er i konflikt	<input type="checkbox"/> Ikke påvist til nå, nærmere arkivsjekk påkreves
<input type="checkbox"/> Ikke vurdert		<input type="checkbox"/> Ikke vurdert	
Videre saksgang (for saksbehandler):			
Registreringer		Merknader	
<input type="checkbox"/> Videre reg. ikke nødvendig	<input type="checkbox"/> Videre reg. nødvendig	<input checked="" type="checkbox"/> Ingen merknad	<input type="checkbox"/> Tilråd spesialområde
<input checked="" type="checkbox"/> Reg. fullført		<input type="checkbox"/> Tilråd dispensasjon	<input type="checkbox"/> Foreløpig uavklart
Merknader:			

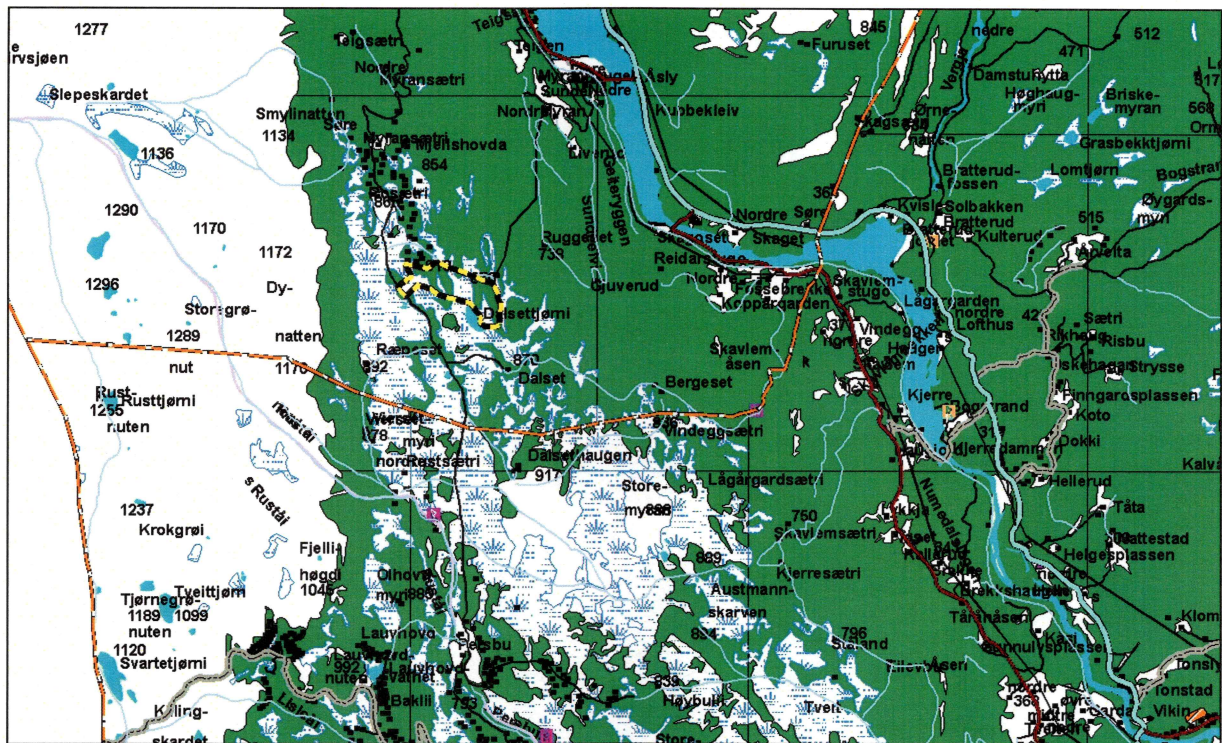

Planområdet plassering i Nore og Uvdal kommune.

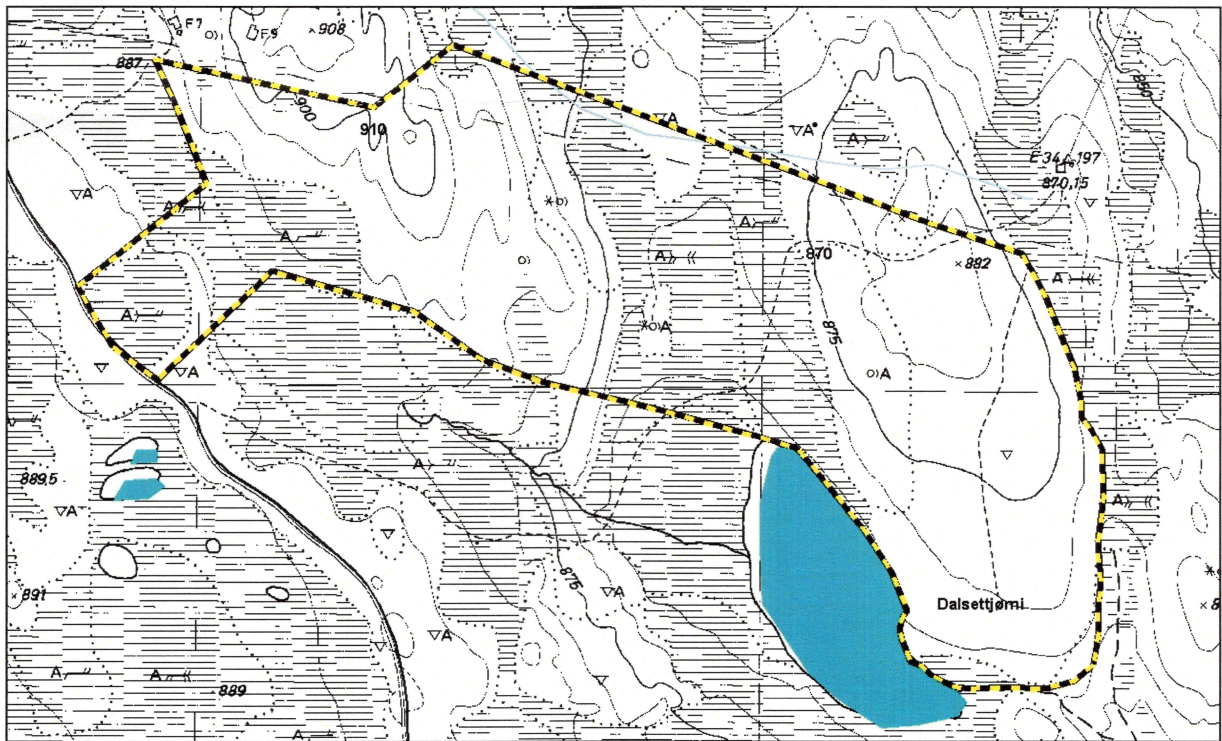

Planområdet.

Bakgrunn for planen

Registreringen ble gjennomført i forbindelse med planarbeid for Dalset sameie, Nore og Uvdal kommune.

Formålet med registreringen er å undersøke om planområdet kommer i konflikt med eventuelle fredete kulturminner, jfr. § 9 i kulturminneloven av 9. juni 1978. Det er ikke kjent automatisk fredete kulturminner innenfor planområdet, men registreringene foretatt i forbindelse med utarbeidelsen av økonomisk kartverk er ofte mangelfulle.

Området

Planområdet besto av større sammenhengende myrområder, med enkelte høyere, tørre rygger beveget med noe barskog og fjellbjørker. Planområdet grenset til vei i V, vann i S og eksisterende hyttebebyggelse i NV.

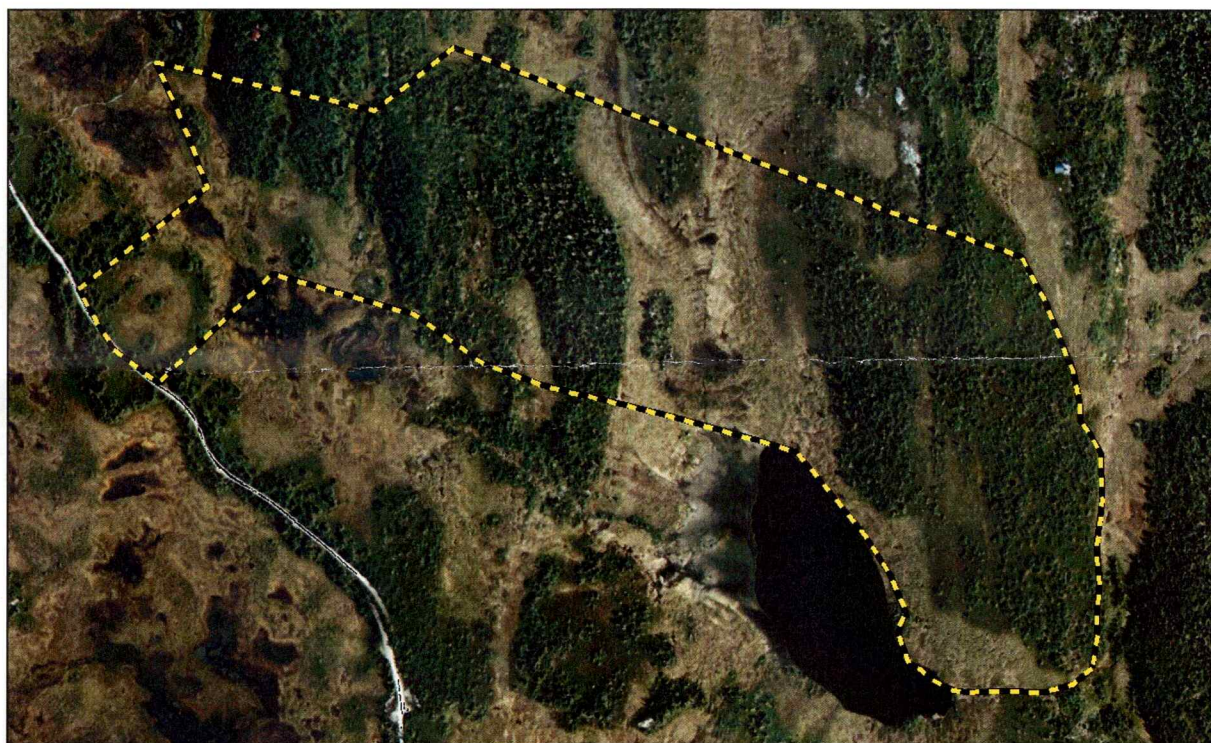

Ortofoto av planområdet og områdene rundt.

Strategi og metode

Visuell overflateregistrering var primærmetoden ved undersøkelsen. Dvs. at området blir undersøkt visuelt for å finne synlige automatisk fredete kulturminner i terrenget. Dette kan være graver, tufter, spor etter førreformatorisk jernproduksjon og lignende. Også nyere tids kulturminner ville blitt registrert hvis de ble funnet ved overflateregistreringen.

På tørre flater og andre områder med potensial for forhistorisk aktivitet ble det stukket med sonderingsbor/spade for å påvise eventuelle kull- eller kulturlag. Det ble i tillegg tatt enkelte bilder av planområdet.

Deltagere og tidsrom

Undersøkelsen ble utført 22.10.-24.10.2007. Rapporten ble ferdigstilt 8.11.2007. Totalt ble det brukt 9 dagsverk, dvs. 67,5 timeverk på saken. Dette inkluderer forarbeid, registreringer og kjøring til/fra feltet, samt etterarbeid med databehandling og ferdigstilling av rapport. Budsjettert tidsforbruk var 75 timer. Registreringen ble utført av Unni Grøtberg og Christer Eilertsen.

Været var fint men kjølig, og hadde ingen innvirkning på gjennomførelsen eller resultatet av undersøkelsen.

Registreringens forløp og resultater

Planområdet ble visuelt overflateregistrert fra Ø mot V. Det ble stukket med spade i forhøyninger, groper og på flater for å finne spor etter forhistorisk aktivitet. Det ble ikke gjort funn av automatiske fredete kulturminner innenfor planområdet.



*Bilde til venstre: Den sørøstlige delen av planområdet. Vannet skimtes i bakgrunnen. Bilde tatt mot SØ.
Bilde til høyre: Den østlige delen av planområdet. Bilde tatt mot Ø.*

Konklusjon

Hele området ble registrert jfr. Kulturminneloven av 9. juni 1978. Undersøkelsene ga ingen funn av automatisk fredete kulturminner.

Drammen 8.11.2007

Unni Grøtberg

Feltleder