

UVDAL STAVKIRKE – SKJELETT- OG TEKSTILFUNN

C.34866, BJS 03/2004

FORELØPIG RAPPORT OM DEN ANTROPOLOGISKE UNDERSØKELSEN
AV FEM SKJELETTFUNN FRA UVDAL STAVKIRKE

ARKIV

Berit J. Sellevold
NIKU – Norsk institutt for kulturminneforskning

Marianne Vedeler, dr.gradstipendiat på UKM, arbeider med drakthistorie i Norge fra 1200-1500-tallet. I hennes materiale er Uvdal-funnene fra 1978. Jeg ble invitert til å undersøke skjelettrestene. Vedeler og jeg så på funnene sammen (i "Sibir" på Oldsaksamlingen, Frederiksgate 2, torsdag 6. mai 2004 kl. 0900-1230). De var tatt ut av samlingen for at tekstilforskere skulle se på materialet uken etter. Jeg fikk anledning til å se på dem en gang til den 18. mai.

Ved undersøkelsene 6. og 18. mai 2004 forelå fem av gravene, Grav 14, 29, 31, 32 og 33. Opprinnelig var det ni graver, og disse var alle blitt (kursorisk ?) undersøkt av Per Holck, antagelig i 1979 (i følge notat fra Helge Sørheim datert 25. mai 1979.)

Levningene ble funnet i 1978 under gulvet i Uvdal Stavkirke sørøst i skipet i en grop som var gravd ned i morenegrunnen. Der var ingen kister. *Gravene 29, 31, 32 og 33* lå i en sluttet kontekst i samme nedgravning, *Grav 14* lå for seg selv. Fire av de døde, i Gravene 14, 29, 32 og 33, hadde viklet linbånd rundt hodet. Individene i Grav 29, 31, 32 og 33 hadde røde votter på hendene, sydd fast på ermet til kjortelen, Tekstilene kan ikke løftes fra beina, men det er allikevel mulig å gjøre en del observasjoner.

Grav 14, C.34866 / 3065

Bevart skjelettmateriale: Hodeskalle uten underkjeve som ligger inne i en struthette.

Datering: AD 1270 – 1310.

Funnkontekst: Graven lå under svillen vest i skipet. Der var det et sammensurium av graver.

Likets stilling: Ikke kjent. Bare hodeskallen uten underkjeve ble tatt opp.

Kjønn: Ubestemt.

Alder: Et stort barn (Infans II), ca. 6 år.

Grav 29, C.34866 / 2847

Bevart skjelettmateriale: Hodeskalle og overkropp, dekket av tekstiler.

Datering: AD 1350 – 1400.

Funnkontekst: Gravene 29, 31, 32 og 33 ble funnet i en sluttet kontekst i samme nedgravning, SØ i skipet i en grop under gulvet som var gravd ned i morenegrunnen, alle uten kister.

Likets stilling: Utstrakt ryggleie. Albuene lå i rett vinkel med underarmene parallelle over magen, høyre arm øverst.

Kjønn: Ubestemt.

Alder: Lite barn, 3-4 år.

Grav 31, C.34866 / 2849

Bevart skjelettmateriale: Hodeskalle og overkropp, dekket av tekstiler. Løse knokler fra underkroppen.

Datering: AD 1350 - 1400.

KULTURHISTORISK MUSEUM Universitetet i Oslo		
Saksb. MAV	- 4 MAI 2005	Kopi
Ark:	0633	
Saksnr. 05/10/15	Dok.nr.: 1	

Sellevoid, 29.04.2005

Funnkontekst: Gravene 29, 31, 32 og 33 ble funnet i en sluttet kontekst i samme nedgravning, SØ i skipet i en grop under gulvet som var gravd ned i morenegrunnen, alle uten kister.

Likets stilling: Utstrakt ryngleie. Albuene lå i spiss vinkel med underarmene parallelt over brystet/magen, venstre arm øverst.

Kjønn: Kvinne.

Alder: Juvenis, 15-17 år.

Kroppshøyde: Basert på lengden av lårbenet er kroppshøyden beregnet til ca. 170 cm (pluss/minus 3.72 cm).

Grav 32, C.34866 / 2850

Bevart skjelettmateriale: Hodeskalle og overkropp, dekket av tekstiler. Løse knokler fra underkroppen. Dessuten omrotete bein: et overtallig høyre hoftebein som sannsynligvis tilhører individet i Grav 31) samt knokler fra en overtallig venstre fot som også kan tilhøre individet i Grav 31.

Datering: AD 1350 – 1400.

Funnkontekst: Gravene 29, 31, 32 og 33 ble funnet i en sluttet kontekst i samme nedgravning, SØ i skipet i en grop under gulvet som var gravd ned i morenegrunnen, alle uten kister.

Likets stilling: Utstrakt ryngleie. Venstre albue var lett bøyd i butt vinkel med underarmen skrått inn over underlivet.

Kjønn: Kvinne.

Alder: 15-16 år.

Grav 33, C.34866 / 2851

Bevart skjelettmateriale: Hodeskalle og overkropp, dekket av tekstiler. Løse knokler fra underkroppen.

Datering: AD 1350 – 1400.

Funnkontekst: Gravene 29, 31, 32 og 33 ble funnet i en sluttet kontekst i samme nedgravning, SØ i skipet i en grop under gulvet som var gravd ned i morenegrunnen, alle uten kister.

Likets stilling: Utstrakt ryngleie. Venstre arm mangler. Høyre arm er bøyd i butt vinkel i albuen med underarmen inn over underlivet.

Kjønn: Ubestemt.

Alder: Stort barn (Infans I / II), 6-7 år.

Oppsummering:

De undersøkte skjelettrestene stammer fra fem individer: et lite barn på ca. 3-4 år, to større barn på ca. 6 år, og to unge jenter på ca. 15 år. Den ene av disse unge jentene har vært usedvanlig høy, ca. 170 cm. Det har ikke vært mulig å gjennomføre en grundig antropologisk undersøkelse fordi skjelettrestene er dekket av tekstiler.

Oslo, 25. april 2005

Berit J. Sellevold
Seniorforsker, dr. philos

Sak

UVDAL STAVK. BUSKERUD. Undersøkelse 1978.
Tekstilmaterialet/begravelser.

Vedlegg / Tilhører
Sak: 05/10115

Dok.nr.	Dato	Dokumentets art	Merknader



14/79

Frå museumsdirektøren

f. m. 1590/78

Universitetets Oldsaksamling
Frederiksgt. 2
Oslo 1

Tekstilfunn i Uvdal kyrkje sommaren 1978.

Det blir vist til rapport utarbeidd av førstekonservator Aagot Noss, som følgjer vedlagt.

13. september var det eit møte på Folkemuseet, der tekstilfunna og arbeidet med funnmaterialet vart diskutert. Til stades var frå Folkemuseet Aagot Noss, førstepreparant Gunvor Schønning og underskrivne, frå Oldsaksamlinga førstekonservator Anna M. Rosenqvist. Følgjande vart avtala:

- a. Den førebels granskninga av funnmaterialet blir utført ved Oldsaksamlinga med assistanse av ekspertar ved Folkemuseet.
- b. Materialet blir først røntgenfotografert. Deretter vil det bli fotografert som del av den dokumentasjonen som må gjennomførast.
- c. Ved fotograferinga blir representant for Folkemuseet med for å sikra at dokumentasjonen blir så fullstendig og dekkjande som råd. Dersom det ikkje høver for Aagot Noss, blir Gunvor Schønning Folkemuseets representant.
- d. Når dokumentasjonen er avslutta, blir det eit samla møte om kva som vidare skal gjerast med tekstilfunna. Gunvor Schønning blir Folkemuseets representant ved desse drøftingane. Fru Schønning eller ein annan medarbeidar ved Folkemuseet blir også med under arbeidet med fjerning av tekstilane frå skjeletta.
- e. Spørsmålet om oppbevaring av tekstilane og seinare granskning blir avgjort i drøftingar mellom Oldsaksamlinga og Folkemuseet.

Folkemuseet har såleis ingen innvendingar mot at det innleiande arbeidet med tekstilfunna blir utført i Oldsaksamlinga, der forholda skulle liggja godt til rette for det. På den andre sida held vi det som både rimeleg og naturleg at Folkemuseet, med sin ekspertise når det gjeld tekstilar, blir med under sjølve arbeidet. Vi ventar difor å bli kontakta når fotograferinga skal starta, slik at vi kan bli med på å avgjera kva som skal gjerast.

Dei drøftingane som seinare må koma for å få avgjort kva som vidare skal skje med tekstilfunna (pkt. e. ovanfor), får vi koma tilbake til. At dette er eit materiale som det vil vera av stor interesse å få nytta i dei tekstil- og drakthistoriske undersøkingane som blir drivne ved Folkemuseet, er heva over tvil.

Bygdøy, 15.9.1978.

Kopi til Riksantikvaren.

Venleg helsing

Halvard Bjørkvik

Vedlegg.

Underskrivne, Aagot Noss, fekk ca. 27. juni 1978 telefon frå Håkon Christie som held på med utgravingar i Uvdal Stavkyrkje om at det var funne skjelett med drakt- og tekstildelar og bad om at eg, helst saman med ein preparant frå Norsk Folkemuseum, måtte koma og sjå på dette før det vart teke opp. Førstepreparant Trygve Tveit og eg reiste oppover torsdag 29. juni. Det var to skjelett, kvart av dei hadde lærbelte med metall-ornament. Vi var på ny i Uvdal Stavkyrkje tysdag 4. juli då dette vart teke opp. Dei to lærbelta + eit kranium, truleg med struthette, frå ei anna grav vart tekne opp. Vi var med då skjelett-delane med belta vart opp-tekne, kraniet var alt teke opp. ~~Det vart opplyst at gravene truleg var frå tida 1750 - ca. 1800.~~ Desse funna tok vi med til Norsk Folkemuseum der dei vart fotograferte i svart-kvitt og fargar. Arkitekt Arne Berg tok til å teikne belta.

Fredag 14. juli 1978 fekk eg telefon frå Uvdal med spørsmål om å koma for å sjå 6 skjelettmed drakt- og tekstilrestar. Mandag 17. juli 1978 var eg saman med Gunvor Schønning frå Norsk Folkemuseum og såg på skjeletta som vart tekne opp same dag. Det vart opplyst at gravene kan tidfestast til mellomalderen.

Dette gjeld: \checkmark Grav 29. Barn ca. 3 år (ifølgje professor Gisle Fosse Anatomisk Institutt, Bergen, som var tilstade).
Kranie, nakke og ansikt er dekkja med tekstil. I botnen, under nakken, er trevirke med tekstil. Partiet frå skulder til bekkenet er dekkja med tekstil.

Grav 30. (vaksen). Skalle utan tekstil. Det var tekstil under kofta som også har gått over låret.

\checkmark Grav 31. Kranium av vaksen (kan vera kvinne, iflg. Fosse). Hårtustar saman med kraniet. Over hovudet blått ullty som gjekk ned på skuldra (hette?). Vottar av raudt ullty. Sauekvitt ullty rundt overkroppen (kofte?). Reimendar, truleg til belte, låg på magepartiet. Høyre hoftebein er dekkja med tekstil i lerretsbinding. Venstre hoftebein er dekkja med tekstil som går i eitt med kofta.

V Fra middelalderen da middelaldermynter ble funnet sammen med likrestene.

Grav 27. Barn ca. 11 år (iflg. Fosse). Lerbelte,
del av, som ligg rundt ein klump.

V Framiddelalderen da
middelaldermynter ble
funnet sammen med
likrestene.

Grav 32. Kranium. Hårflette rundt hovudet. Over
hovudet ei kvit linhette med jarekanten mot panna.
Tekstil over ansiktet. Tekstil rundt over- og under-
arm, og rundt bekkenet.

Grav 33. Barneskjelett. Ansiktet er vendt mot bakken.
Hovudskallen er omvikla med kvitt linlerret. Oppå
bringa er eit svart fellt ullty-stykke med ei rund
spenne. På venstre side er svarte, fellede tystykke.
Tyrester rundt venstre fram-arm, høgre arm har raudt
erme. Ein mellomalder mynt er funne ved skjelettet.

Dei ovannemnde funna vart leverte på Norsk Folkemuseum 18.august 1978
av herr Jensenius og Grethe Refsum . Det var Aagot Noss og Trygve
Tveit som tok mot sendinga og som, utan å opne noko - sette ho til
oppbevaring i eit lite rom innanfor Tveits kontor i kjellaren.
Aagot Noss avtalte med førstekonservator A.M.Rosenqvist at ho skul-
le koma ut og sjå på funnet. Ho var på museet 23.august og saman
med underskrivne, Gunvor Schønning og Trygve Tveit opna vi noko av
sendinga og diskuterte arbeidsstad, -vilkår og kven som eventuelt
skal ta på seg det vidare arbeidet med å ta av og konservere
tekstilane. A.M.Rosenqvist ba om at vi kontaktar Per Mathiesen
som er A.M.Rosenqvist's vikar då ho for tida har forskningspermisjon.
Ho nemnde også at hennar kontor på Oldsakssamlinga kunne brukast
som arbeidsrom. Under samtalen vart nemnd at Norsk Folkemuseum
ikkje har utstyr som trengs til dette arbeidet, men at fru Schønning
kunne vera interessert i å vera med på arbeidet dersom Norsk Folke-
museum gav løyve til det.

Mandag 11.september var Per Mathiesen på Norsk Folkemuseum for å
sjå på funna. Han sa at det etter nærare avtale blir henta og
bragt inn på Oldsaksamlinga.

Torsdag 12. september har Mathiesen ringt Trygve Tveit og avtalt
henting same dag.

Norsk Folkemuseum har 12.9.1978 utlevert heile Uvdal-materialet
til Universitetets Oldsaksamling:

I Kranium med struthette og to skjelett-delar med lærbelte
(~~1750 - ca. 1800~~).

II Tekstilfunn frå mellomaldergrav 27, 29, 30, 31, 32 og 33.

Eg vil i denne samanhengen gjera merksam på at det er gjort av-
tale om at når tekstilrestane er tekne av, skal kraniene, helst
med hår-prøver, og dei andre skjelett-delane sendast professor
Gisle Fosse, Anatomisk Institutt, Årstadveien, Bergen. Etter at
Fosse har sett på dette, skal skjeletta attende til Uvdal Stav-
kyrkje.

Aagot Noss
.....
Aagot Noss

Oslo, 13. september 1978.

Tilbil

Vedlegg / Tilhører
Sak: 05/10115

Om tekstilkonservering,

Uvdal

UVDAL - TEKSTILER

Valgte ut to tekstilfragmenter av forskjellig materiale som var tilstrekkelig store til å bli delt i 5 (I-V). Hver del ble spilt ut med nåler på et ark og omrisset avtegnet. Deretter ble delene behandlet som følger:

A 70/79 Gråhvit farge - lin? - Toskaft.

- I Vasket med Lissapol i dest. vann - Skyllet med spyleflaske Lufttørket.
- II Vasket i ultralyd med dest.vann og Lissapol - skyllet godt og lagt i 10% PEG 400 natten over. Lufttørket!
- III Vasket i ultralyd med dest. vann og Lissapol - skyllet godt og lagt i 10% PEG 400 natten over. Dypfryst og frysetørret.
- IV Vasket i ultralyd med dest. vann og Lissapol. Skyllet godt og lagt i Luviskol-oppl. natten over. Lufttørket.
- V Vasket i ultralyd med dest. vann og Lissapol. Skyllet godt. Lagt i Luviskol oppl. natten over og frysetørret.

A 182/208 Grov tekstil - brunfarget i firskrift-kupper-teknikk.
Tråttetthet 10/cm.

- I Vasket i ultralyd med dest. vann og Lissapol- gjentagende ganger. Det viste seg vanskelig å få fjernet all skitt. Vasket om flere ganger etter lufttørking og børsting med myk pensel. Skyllet godt i dest. vann og lufttørket.
- II Vasket i ultralyd med dest. vann, og Lissapol. Skyllet godt. Lagt i 10% PEG 400 natten over. Lufttørket.
- III Vasket i ultralyd som ovenfor (I og II), skyllet godt og lagt i 10% PEG 400 og frysetørret.
- IV Vasket som I-III skyllet godt. Lagt i Luviskol oppl. natten over og lufttørket.
- V Vasket som I-IV. Skyllet godt. Lagt i Luviskoll-oppl. natten over og frysetørret.

- A. 181/207 Vasket med spyleflaske og myk pensel. Lagt i 10% PEG 400 og frysetørret.
- A 102/112 Vasket med spyleflaske og myk pensel. (Lissapol oppl.) Skyllet godt. Lufttørket. Rødfarget som ikke avgir farge.

Samtlige fragmenter viste seg å tåle de forskjellige behandlinger godt - og ingen viste krympetendenser. Vanskelig å si hvilken behandling som egner seg best - muligens 10% PEG 400 og frysetørring eller Luviskol oppl. og frysetørring.

Luviskol-konserveringsveske

- 8 g Luviskol
- 8 g PEG 600
- 4 g Nipagin
- 2 l dest. vann

Oslo 28. februar 1979

Gerd Færden

Uvdal-tekstiler.

TEKSTILPRØVER SENDT TIL A. M. ROSENQVIST TIL MATERIAL-
BESTEMMELSE.

A 102/112	rødfarget
A 112/125	
A 113/129	blåfarget
A 176/199	
A 59/68	
A 74/83	
A 158/181	
A 60/69	malefl. rød-grønn?

Sendt 18/2.79

Gerd Færdén.

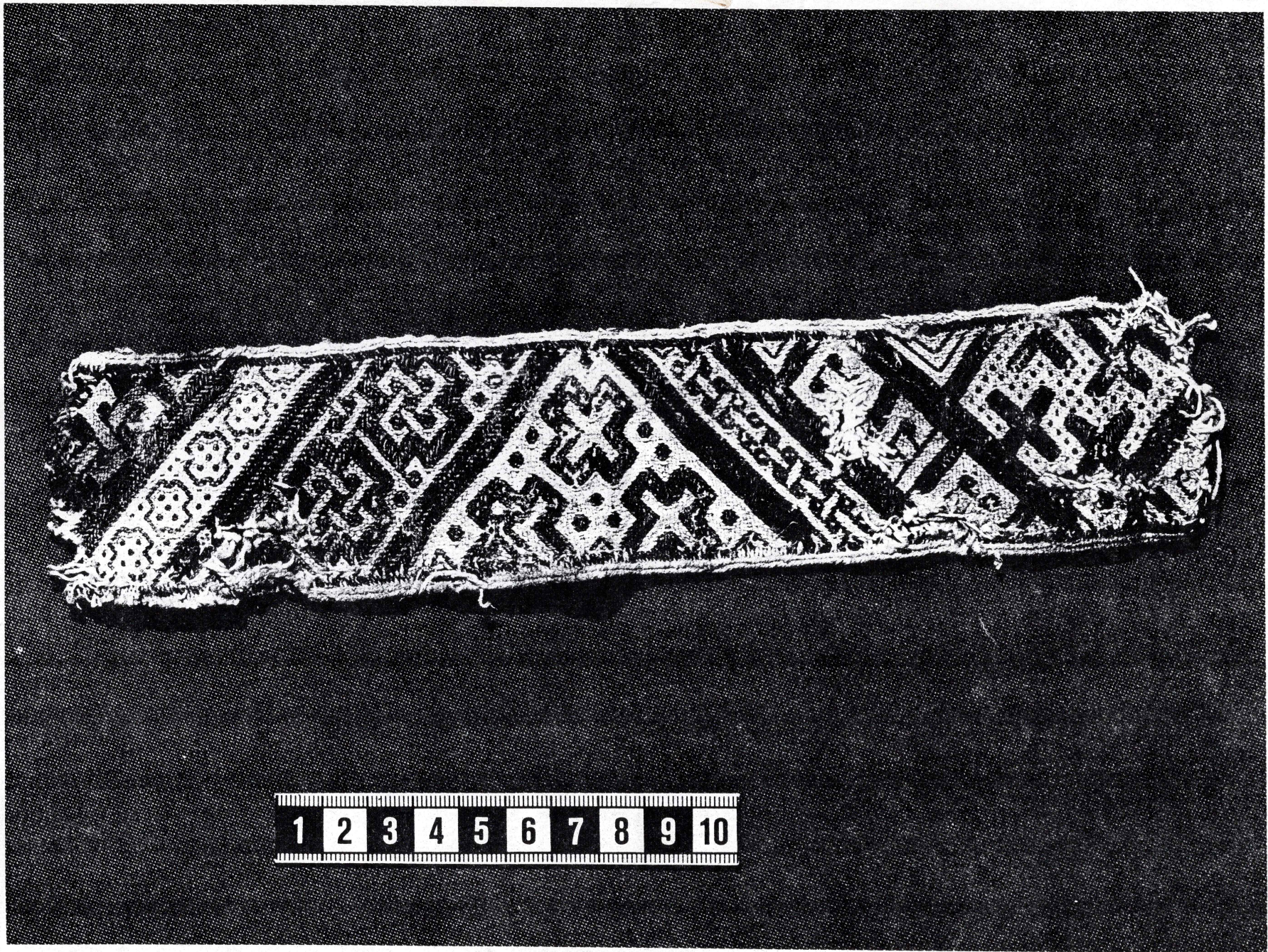

1 2 3 4 5 6 7 8 9 10

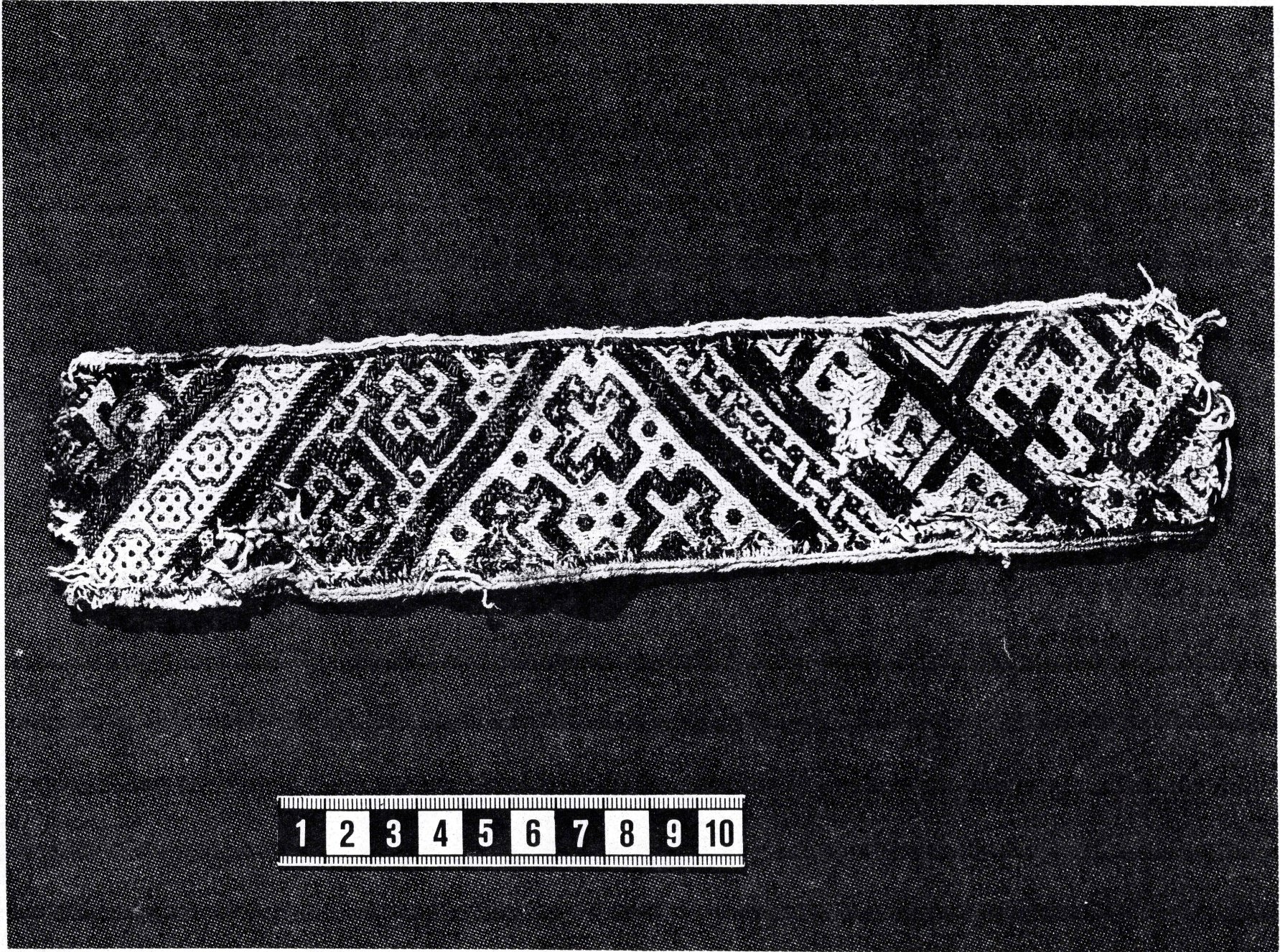

1 2 3 4 5 6 7 8 9 10

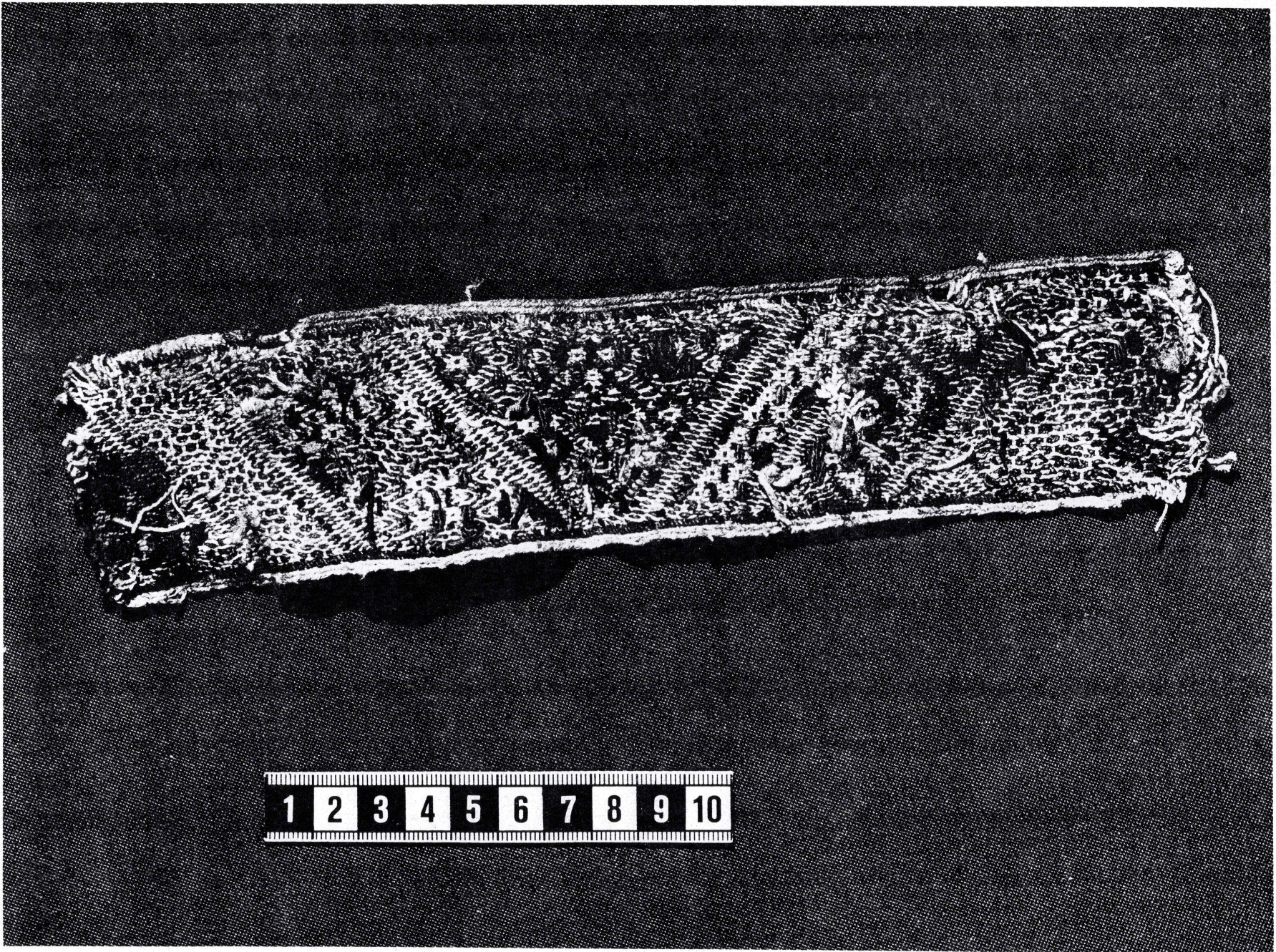

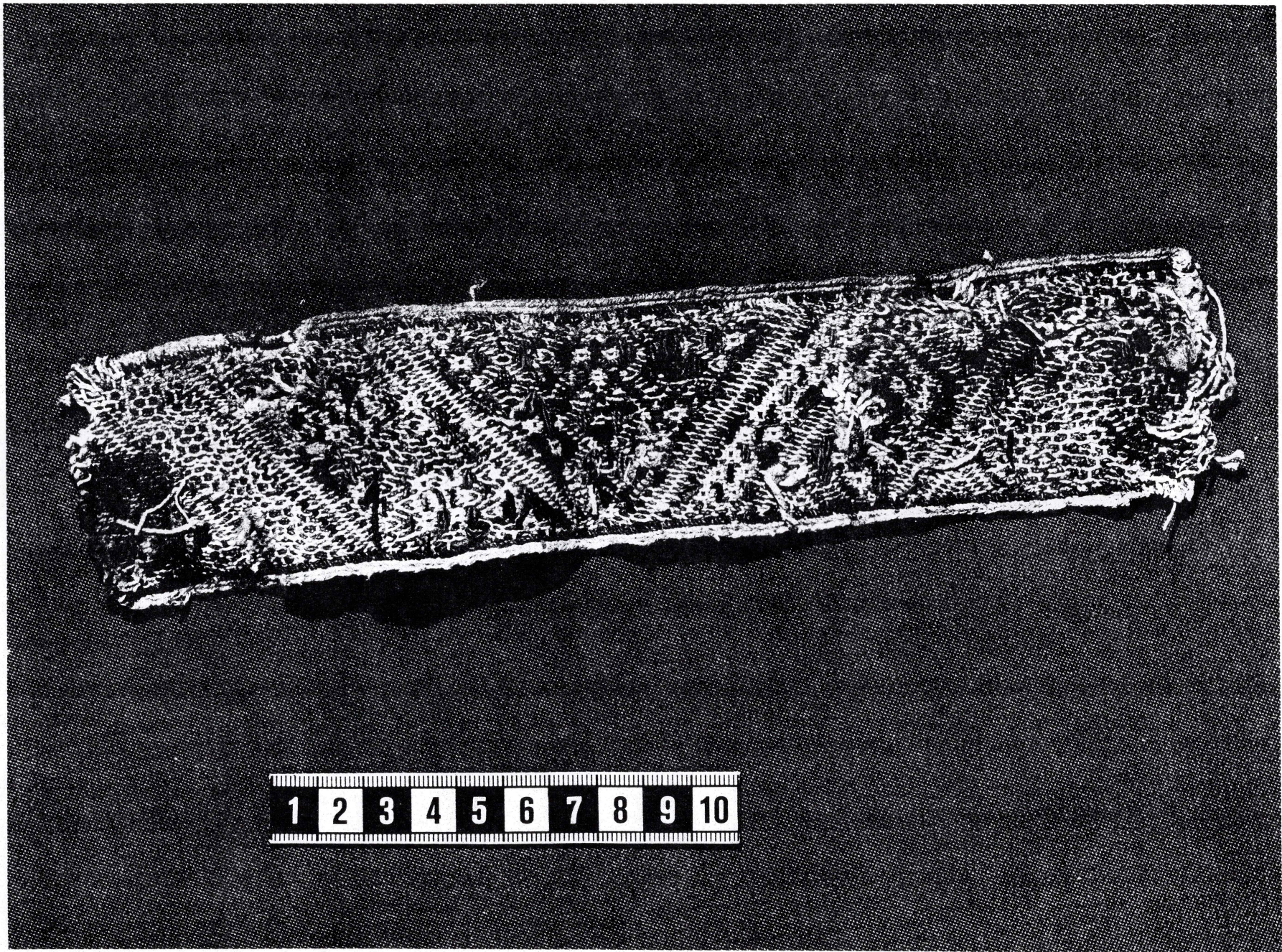



SKAV 32 V. FOT.



GRAV 32 V. FOT.



GRAV 29

1 2 3 4 5 6 7 8 9 10



GRAV 29.

1 2 3 4 5 6 7 8 9 10



GRAV 29.



GRAV 29



GRAV 29

1 2 3 4 5 6 7 8 9 10



GRAV 32

1 2 3 4 5 6 7 8 9 10



GRAV 32



GRAV 33



GRAV 33



GRAV 33







CRAV 32



CRAV 32

J no 434/24

UVDAL STAVKIRKE

Graver med tekstiler.

Ved de arkeologiske utgravninger under gulvene i Uvdal stavkirke sommeren 1978 ble det funnet enkelte graver med rester av tekstiler som de begravede har vært kledd eller svøpt i. Dette var tilfelle med fire skjeletter som ble funnet samlet i sydøstre hjørne av skipets midtrom. Under østre del av skipets sydsvill lå det dessuten rester av fire skjeletter, og det ene hadde en struthette på hode.

Kraniet med struthette under søndre svill tilhører grav 14. Den døde er satt ned halvt inn over grav 13, og dennes venstre overarm var dekket av struten og er derfor tatt opp sammen med hetten. Nedre del av skjelettet 14 er blitt gravet vekk i 1720, da kirken ble utvidet med en korsarm mot nord og syd og er følgelig eldre enn tilføyelsen av korsarmene. Tidligere var kirken omgitt av svalgang. Kirken står på en plan terrasse av meget hard og fast morenegrus. Ved skipets sydsvill faller terrenget bratt av mot syd, slik at det har vært løsere jord under svalgangen. Her er det gravet en grunn grav for de fire ned på morenen. Nordre del av graven har skrå bunn, og de to nordre skjelett, nr. 13 og 14, lå halvt over på høyre side. Det ser ikke ut til at de har ligget i kiste, og det er heller ikke noe som tyder på at de har vært dekket med jord. Man må anta at de har hvilt direkte på den hårde morenen, som er meget fast og tørr. Skjelettene var delvis dekket med løs overflatefyll, som antas å være drysset ned etterhvert. Om disse masser inneholder daterende materiale kan bringes på det rene først når funnene er blitt behandlet.

De fire skjelettene i midtrommets sydøstre hjørne lå på en måte som tyder på at de hører sammen; enten er de gravlagt samtidig eller over et tidsrom da man var kjent med at graven eksisterte. Foruten de fire skjelettene, to voksne og to barn, fantes to løse kranier. De løse kranier har fått nr. 28 og 30, de to voksne nr. 31 og 32. og de to barn nr. 29 og 33. De gravlagte kom til syne da skipets opprinnelige gulv ble tatt opp; de lå umiddelbart under dette og har ikke vært dekket av jord. Et par store stener var blitt lagt over dem, muligens som støtte for golvplankene. Av kister ble det ikke funnet rester, så de må ha ligget direkte på den faste morenegrusen og bare vært dekket av golvplankene. De tre østre hadde føttene halvt inn under østre grunnstokk, og den søndre hadde overkroppen halvt inn under søndre grunnstokk. Alle fire lå i en og samme grunne grav eller grop som er hakket ut i den faste morenen. Gropen fortsetter litt vestover for de gravlagte, og de to løse kranier som ble funnet her kan ha

↳ understøttelse for
en stolpe fra mid-
delalderinnred-
ningen

tilhørt eldre graver som er blitt ødelagt da de fire ble gravsatt

Dateringen av gravene i midtrommets sydøstre del kan muligens bli belyst når funnene fra dette område er gjennomgått. Ved utgravningen kom vi til at de må være satt ned i middelalderen, da det ble funnet en del middelaldermynt i de løsmasser som var drysset ned over de døde. Dessuten må man tro at graven er anlagt før kirken fikk faste benker, og det skjedde i 1626. Disse har dekket gravstedet, som ikke var tilgjengelig uten at alle benkene på sydsiden ble fjernet. Det er derfor sannsynlig at gravstedet midt i midtrommets østre del skiver seg fra tiden etter at benkene ble satt inn. Her ble det funnet to skjeletter, men ingen av dem hadde tekstiler. Bortsett fra disse to som er gravsatt under skipets midtgang og de fire med tekstilrester i sydøstre del er det ikke anlagt graver under skipet.

x/ stonene som dekket
graven har muligens
båret en stolpe for
middelalderinnred-
ningen

Oslo mars 1979

Håkon Christie

Håkon Christie

Da skjelettene 29, 31, 32 og 33 ble tatt opp og pakket, gjorde jeg enkelte dagboksnotater som kan være av betydning og som hitsettes.

Grav 29., barn i to-årsalderen.
Har tekstil om hode og overkropp samt under hofter og lår.
Armene er kryssset over brystet.

Grav 32, voksen kvinne.
Tekstil viklet om hodet; dette er tatt opp og pakket for seg.
Overkroppen har tekstil. Armene ligger over maven, slik at den enes hånd dekker den annens albue.

15-16 år

Grav 31, antagelig voksen mann.
Venstre arm ligger opp mot høyre skulder, høyre arm ligger over mot venstre hofte.
Nedre del av ansiktet og overkroppen dekkes av grønt klede. På hendene rødt stoff (votter?). Over høyre og venstre hofteben mørkt klede.
Kranium og overkropp pakket for seg, hoftene pakket for seg.

Grav 33, barn.
Hendene samlet over bekkenet.
Rundt hodet er viklet lin som er sydd sammen med mørkt klede som går rundt halsen. Overkropp, armer og hofter dekkes av klede. På brystet sitter en spenne.
Hode og overkropp tatt opp samlet og pakket i eske.

HC

U V D A L K I R K E.

Graver med tekstiler.

Røntgen bilder 16/10-17/10-78.

1268	Grav 32	
1269	Grav 32	
1270	Grav 32	
1271	Grav 32	
1272	Grav 29	
1273	Grav 29	
1274	Grav 29	Grav 39
1275	Grav 27	
1276	Grav 33	
1277	Grav 33	
1278	Grav 33	Hode-bryst
1279	Grav 33	Liv og hofte
1279B	Grav 5	
1280	} Grav 14	Hodeskille til skjelett
1280		} Grav 13
1281	Grav 34	Grav 27
		+ div. grav 31-32-33
1282	Grav 31	} Hode med bryst i 3 biter
1283	"	
1284	"	
1285	Grav 31	
1286	Grav 31	

G.F.

Grav 5. (Dobbeltgrav)

1. Grav hvor bare metallet
er bevart av beltet.
2. Grav hvor bare metallet er
bevart av beltet.

Grav 5. (Dobbeltgrav)

1. Grav med lårbelte og lårstyg
2. — — — — —

Grav 13.

1. prøve

Grav 14.

1. Heltten

Grav 27 eske A (Rulle-Hofsten)

1. Draht

Grav 27 eske B

1. Draht?

Grav 29 eske A (ships)

1. Drahten - Her og rester av vott - men materialt svært lite
og ikke lbt.

Grav 29 eske B (Kamiet)

1 prøve

Grav 29 eske C Bahhede (innerplegg)

— — — — — (ytterplegg)

2. Urdal - tekstilene faks

Grav 31 Eske 17.

1. vott (roff)
2. Fra overste arm - muligens underklade
- ✓ 3. Fra hettus
4. Drahters.

Grav 32. (Bekkenben)

1. Draht - prøve

Grav 32 Eske 17 (Hodel)

- ✓ 1. Fra Hodet kledet lin?

Grav 32 (Rester under hodel)

1. draht?

Grav 32 (Fra fot)

Bare en prøve (antagelig, 2 lagge tekstil - men vaurheli, a

Grav 32 (Fra Høfben^{shille}?) 1 prøve

Grav 32 (Farhjelli,)

1. Fra ribbens sekjon
2. Fra ubjend del (gul fargel)

Grav 33 Hode u/lin - kledi?

1. Fra hodel.
2. Fra byrdel.
3. Fra vott
4. Fra byrdel u/spennen (grav)

Grav 33 (nær kraniet)

1 prøve

Grav 33 - (over højre lår)

1 prøve

Grav 33 (stoff under højre fot)

1 prøve

Grav 33 (venstre lårben udforsket)

1 prøve

Grav 33. (stoff rundt venstre albue og underarm)

1 prøve

Grav 34 Højre fot udforsket sko.

1 prøve

Grav 39 (Forskylling)

1. } prøver
2 }

Uvdalgravene. Foreløpig undersøkelse ved dr. Per Holck, 20/5-1979.

- Grav 13 6 år (kvinne ??)
Grav 14 5 år
Grav 27 barn
Grav 29 3-4 år
Grav 31 ca. 15 år kvinne?
Grav 32 ca. 15 år kvinne?
Grav 33 ca. 5 år. Harris linjer i knokler betyr betydelig vekststopp p.g.a. alvorlig sykdom eller sult.
Grav 34 17-18 år
Grav 39 ca. 1 år. Harris linjer, sykdom/sult antagelig hos moren under svangerskapet.

Holch er meget interessert i å få undersøkt likene nærmere, bistå ved utgravninger og holde forelesninger. Gjerne gratis!

Oslo, 25. mai 1979

Helge Sørheim (s.)

Vedlegg / Tilhører
Sak: 05/10-115

FLATE TEKSTILER FRA UVDAL STAVKIRKE

Rapport, katalog og magasinoversikt

Marianne Vedeler Nilsen 15.5.95

FLATE TEKSTILER FRA UVDAL STAVKIRKE

INNHOLD :

Rapport	s.1
Forklaringer og forkortelser	s.2
Katalog over de flate tekstilene fra Uvdal stavkirke	s.3
Oversikt over magasinering av middelaldertekstiler (Uvdal stavkirke, Nordre felt 2, Oslogate 6, Oslogate grøfter)	s.24
Oversikt over mangler i datatilfanget	s.56

R A P P O R T .

Remagasinerings og gjennomgang av flate tekstiler fra Uvdal stavkirke, Buskerud, utgravet av H.Christie i 1978.

Formålet med engasjementet har vært å plassere tekstilene systematisk i Oldsaksamlingens magasin, samt kartlegge eventuelle mangler/tap i datatilfanget. Videre er materialet undersøkt etter samme metode som ble brukt ved publiseringen av tekstilmaterialet fra Gamlebyen. (Rapport Vedeler Nilsen 1994, A.Kjellberg:"De ark.utgr. i Gamlebyen,Oslo,nr.2.1979).

Ved magasinerings er det brukt en vid defenisjon av tekstil. Alle typer tekstilfibre som på en eller annen måte er bearbeidet er tatt med. Det betyr at tråder og snorer også er i tekstilmagasinet. Det kan av og til være vanskelig å sette et skille mellom snor og tau. Enkelte tynne taufragmenter er derfor også magasinert sammen med tekstilene.

Den foreliggende katalogen for Uvdal Stavkirke inneholder følgende opplysninger: C-nummer, Undernummer, Bindeteknikk, mål på største fragment, sømspor, nåværende farge på fragment, materiale, evt. Jare eller flertrådet garn, trådtetthet pr.cm. i varp og veft, spinnerretning og eller tvinnerretning i varp og veft, eventuelle anmerkninger.

Datatilfanget fra Uvdal stavkirke omfatter 880 undernummer. Hvert undernummer kan omfatte flere tekstilfragmenter, tilsammen er det 1074 fragmenter. Av disse er hovedvekten vevet i toskafteknikk (460 fragmenter), mens 299 fragmenter er vevet i treskaftet kypert. Det finnes ellers fragmenter av sprang, sateng, gåseøyekypert, brikkevev firskafte kypert og strikk, samt store mengder snor og trådansamlinger.

Ca. halvparten av tekstilfragmentene er i lin (530 stk). 318 fragmenter er i ull, 19 fragmenter i silke og 135 i bomull. Det finnes ellers hamp, bast, hår, syntetiske materialer og ulike kombinasjoner av fibre.

Det er opprettet en database i programmet Access 2, kalt Middelaldertekstil som i prinsippet skal kunne brukes til lagring av data om alle oldsaksamlingens tekstiler. Tekstilene fra Nordre felt 2, Oslogate 6 og Oslogate grøfter (Gamlebyen,Oslo) er også lagt inn i denne databasen.

Databasediskett er levert Birthe Weber og Bibbi Von Der Fehr 16.5.95.

Tekstilene er ordnet etter fortløpende undernummer i magasinet. De er pakket i syrefri papp, gjennomhullede funnposer og gjennomsiktige plastesker påført følgende opplysninger : C-nummer, alle undernummer i esken, lokalitet og eskenummer. Eskene står i nummererte hyller i nye tekstilskap, "kirkegaten". Jeg har laget en liste over plassering i hyller og skap. 9 undernummer mangler, og disse er notert på egen liste.

Marianne Vedeler Nilsen 15.5.95

Forklaringer og forkortelser i tekstilkatalogen for Uvdal Stavkirke :

- U.nr. = tekstilets undernummer
B.teknikk = tekstilets bindeteknikk
Mål = mål på største fragment
søm = sømspor
nfarge = nåværende farge
materiale = materiale
J/ft = Jare og eller flertrådet garn, antall tråder angitt.
trådtetthet = Trådtetthet pr. cm. i varp og veft
spinneretn = spinneretning og eller tvinneretning. Den ytterste tvinning er alltid er opp gitt først, deretter spinneretning. Varp er alltid oppgitt før veft.
Anmerkning = stingtyper og særlige kjennetegn, såsom rynking, bemaling o.l.

Dersom minst to tråder er tvunnet sammen er dette definert som snor.

For å betegne bindeteknikken har jeg brukt vanlige internasjonale betegnelser, samt noen forkortelser.

Betegnelser av bindeteknikk og snor/tråd :

- 1/1 = toskaft
2/1 = treskaftet kypert , ulikesidet
2/2 = firskaftet kypert
gåsesø = gåseøyekypert
1/1pan = panama
sateng = sateng
damas = damask
sou = soumak
strikket
flettet
heklet
sprang
tovet
knyttet
brikkev = brikkevev
sm = smett
tau
lo
knote
snor = flere tvunne tråder
snoran = snoransamling
tråd = enkel, spunnet tråd
trådan = trådansamling

forkortelser av materialbetegnelser :

- bom = bomull
ham = hamp
synt = syntetisk

C-nr	U-nr	bteknikk	mål	søm	nfarge	materiale	J/tr	trådtetthet	spinneretn	anmerkning
34866	2	1/1	15.5:8	No	mangefarg	lin		9/6	z/z	bemalt
34866	3	2/1	21:13	Yes	beige	lin		13/8	z/z	fiskeben,rynket
34866	4	1/1	13:12	Yes	beige	lin		11/6	z/z	fald,m/kastesti
34866	5	1/1	29:22	Yes	grå	lin		14/8	z/z	fald,m/kastest
34866	6	1/1	16:11	Yes	beige	lin		18/12	z/z	hjørnefald m/kast
34866	7	1/1,2/1	13:13	Yes	beige	lin/bom		11/9	z/z,z/z	m/kastest
34866	8	2/1	12:5	No	beige	lin		12/10	z/z	fiskeben
34866	9	1/1	20:10	No	beige	lin	Jare	17/10	z/z	jevn kvalitet
34866	10	1/1	15:8,5	No	gråhvit	lin		14/14	z/z	
34866	11	tau		No	grågul	hamp	2 tr		s	m/knuter
34866	16	gåseø	17:14	No	hvit/brun	lin		20/18	z/z	
34866	18	1/1	34:8,5	Yes	blå/brun	lin		26/24	z/z?	m/skinn
34866	32	1/1	22:15	Yes	beige	lin		21/15	z/z	m/2 tunnet snor
34866	33.1	1/1	12:3	No	beigebrun	bom ?		28/21	z/s	
34866	33.2	1/1	8:4	No	beige	grå lin		20/20	z/z	
34866	33.3	1/1	4:3	No	grå	ull?		14/14	z/z	
34866	34	2/1	26:10	No	beige	lin		13/9	z/z	fiskeben
34866	36	1/1	13:2	No	beige	lin		16/9	z/z	
34866	37	2/1	13:4	Yes	grå	lin		12/7	z/s	kastesting
34866	40	2/1	8:5	No	gråhvit	lin		8/8	z/s	
34866	41	2/1	21:12	No	beigebrun	lin	jare	16/8	z/s	m/rød tråd
34866	45	1/1	6:3	No	gråhvit	lin		12/9	z/z	
34866	46	1/1	9:5,2	Yes	gråhvit	lin		14/7	z/z	kastesting
34866	47	1/1	5:5	No	gråbrun	lin		13/9	z/z	
34866	48	snor	6,5:0,5	No	lys grå		6tr		s/z/s	med knute
34866	52	1/1	15:12	No	brun	lin		10/5	z/s	
34866	65	2/1	15:12	No	beige	lin		10/7	z/z	
34866	66	1/1	14:5	No	gråbrun	lin	jare	18/17	z/z	
34866	68	2/2	12:10	Yes	sortbrun	ull		12/8	z/s	rynket
34866	69	1/1	11:25	No	rødbrun	lin ?	jare	8/4	z/z	bemalt
34866	71	1/1	6:3	Yes	blågrønn	ull		10/8	z/z	
34866	72	1/1	11:12	Yes	beige	lin		13/8	z/z	kastesting
34866	73	2/2	12:6	Yes	svart	ull		9/8	z/s	
34866	76	1/1	8:8	No	gråhvit	lin		12/6	z/z	
34866	77	1/1	12:6	No	grå	lin		11/8	z/z	
34866	79	1/1	36:12	No	gråhvit	lin ?		24/22		
34866	80	1/1	12:7	No	beigebrun	lin		9/7	z/z	
34866	81	1/1	12:9	No	grågul	lin		14/10	z/z	
34866	82	1/1	16:8	No	gråhvit	lin		20/15	z/z	
34866	83	2/1	13:16	No	grå	lin/ham	jare	8/5	z/s	
34866	84	1/1	35:1,5	No	gråbrun	lin		10/8	z/s	bånd m/knuter
34866	85	1/1	8:3	No	gråhvit	lin		13/9	z/z	
34866	86	1/1	4:5	No	hvitbrun	lin		14/12	z/z	skjoldet
34866	87	1/1	14:0,5	Yes	beige	lin		14/14	z/z	sydd til "snor"
34866	88	1/1		Yes	beige	lin ?		16/16	z/z	sydd til "snor"
34866	89	1/1	6:2	Yes	grå	lin		18/16	z/z	dobbeltvev ?
34866	90	1/1	37:1,5	Yes	rust/grå	lin		16/13	z/z	oppsetningskan?
34866	104	1/1	21:3,5	Yes	beige	lin		13/13	z/z	
34866	105	1/1	7:4,5	No	beige	lin		22/17	z/z	bemalt ?
34866	106	1/1	9:5	No	gråbrun	lin		9/7	z/s	
34866	107	1/1/sou	16:6	No	gråhvit	bom	jare	10/8	z/z	
34866	108	1/1	8:9	No	grå	lin ?		7/5	z/z	
34866	109	2/1	12:5	No	brungul	ull		12/10	z/z	stripet

C-nr	U-nr	bteknikk	mål	søm	nfarge	materiale	J/tr	trådtetthet	spinneretn	anmerkning
34866	110	1/1	12:12	Yes	beige	lin		20/14	z/z	
34866	111	1/1	10:8,5	No	blå	ull/syn?		10/10	z/s	
34866	112	1/1	7,5:4,5	No	rød	ull/syn?		9/9	z/s	
34866	113	2/1	12:8	No	beige	lin		15/10	z/z	fiskeben
34866	114	flettet	28:28:0	No	grønn gul		9 tr?		z	
34866	115	snor	28:0,1	No	rød/gul/grå	ull ?	2 tr		s/z	
34866	116	1/1	7:1	No	beige brun	bom?	2 tr		s/z	m/tråd
34866	121	mangle		No						mangler
34866	122	1/1	12,5	No	grå	lin?	jare	18/8	z/s	
34866	123	2/2	12:12	Yes	gul brun	ull	jare	10/9	z/s	
34866	124	1/1 ?	12:0,5	No	grå	lin	jare	10/4	s/z, s	tvunnet i varpen
34866	125	1/1	14:10	No	grå	lin	jare	24/20	z/z	
34866	126	2/1	13:5	Yes	beige	lin ?		10/8	z/z	fiskeben
34866	127	1/1	20:6	No	beige	lin ?		10/7	z/s	m/knuter
34866	129	1/1		Yes		ull		10/7	z/s	lappet
34866	130	1/1	5,5:3,5	No	blågrønn	ull				valket
34866	132	2/1	5:5	No	brun	ull		8/5	z/s	
34866	133	snor	11:0,5	No	beige grå		5 tr		s/z	
34866	134	snor	19:5	No	brun beige		6 tr		s/z	
34866	135,1	1/1	9:3	No	grå	lin ?		14/10	z/z	
34866	135,2	1/1	4,5:4,5	No	lys brun	lin/ham		10/7	z/z	
34866	136	1/1	20:6	No	brun	lin		11/11	z/z	skjoldet, jevn kval
34866	138	1/1	42:0,5	Yes	lys brun	lin		16/14	z/z	
34866	139	1/1	11:2	Yes	grå	lin		8/6	s/s	
34866	140	flettet	29:0,5	No	brun	ull	9 tr		s/z	trefletting
34866	141	knyttet	24:15	No	brun	lin	2tr		s/z	knyttet nett
34866	142	snor	18:0,3	No	grå	lin	6 tr		z/ s/z	m/knute
34866	143	snor	30:0,3	No	gul brun	hesteta			s	
34866	144	1/1	17:5	No	mørk brun	lin ?		20/16	z/z	
34866	179	2/1 ?	8:2	No	blå	ull	jare	10/6	z/s	valket
34866	180	1/1	11:10	Yes	brun	lin		15/10	z/z	skjoldet
34866	181	1/1	9:8	No	gul hvit	bom ?		24/24	z/s	
34866	182	1/1	18:15	No	gul hvit	lin		14/8	z/z	
34866	183	1/1	29:9	No	brun grå	lin		14/13	z/z	
34866	184	1/1	23:12	No	grå	lin	jare	12/9	z/z	
34866	185	1/1	8:8	Yes	brun grå	lin		16/10	z/z	
34866	186	1/1	12:8	No	beige	lin		17/11	z/z	
34866	187	1/1	9:10	Yes	brun beige	lin ?		18/18	z/z	
34866	188	1/1	29:9	No	grå	lin		17/11	z/z	
34866	189	1/1	16:1,5	No	gul hvit	in		18/15	z/z	
34866	190	1/1	6:6	No	grå	lin		23/22	z/z	
34866	191	2/1	12:7	Yes	grønn brun	ull		8/6	z/s	valket
34866	192	1/2	8:3	No	brun	ull		7/6	z/s	
34866	193	1/2	9:8	Yes	brun	ull		8/6	z/s	
34866	198	1/1	24:9	Yes	grå brun	lin		16/12	z/z	
34866	199	1/1	19:32	Yes	grå hvit	lin	jare	14/9	z/z	faldet, midtsøm
34866	200	1/1	11:3	No	beige/rød	lin		24/16	z/z	trykket ?
34866	201	1/1	19:10	Yes	grå hvit	lin		17/13	z/z	
34866	202	1/1	9:11	Yes	grå brun	lin		19/16	z/z	
34866	203	1/1	6,5:6	No	hvit	bom ?		17/14	z/z	
34866	204	1/1	9:2	No	beige	lin		14/12	z/z	
34866	205	1/1	10:11	No	grå hvit	lin		21/18	z/z	skjoldet
34866	206	1/1	15:8	No	beige	lin ?		9/7	z/z	

C-nr	U-nr	bteknikk	mål	søm	nfarge	materiale	J/tr	trådtetthet	spinneretn	anmerkning
34866	207	1/1	12:12	No	gulbrun	ull		10/7	z/s	
34866	208	2/1	38:14	Yes	mørk brun	ull		9/8	z/s	konserv.eksperi
34866	209	2/1	6:6	No	gulbrun			8/6	z/s	
34866	210	snor	86:0.5	No	grå	lin	5 tr		s/z	m/knute
34866	211	snor	14:1	No	gulbrun	hamp ?	2 tr		s/z	
34866	279		26:7	No	beige	lin ?		27/12	z/z	bølgemønster
34866	280	1/1	13:6	No	beigebrun			19/17	z/z	
34866	281	1/1	8:5.5	No	beige			15/13	z/z	
34866	282.1	2/1	11:4	No	gråbrun	lin ?		11/9	z/s	
34866	282.2	1/1		No	beige			12/9	z/s	
34866	283	1/1	10:5	No	gråbrun	lin		8/7	z/z	
34866	284	2/2	13:9	No	gråmelert	ull		11/8	z/s	
34866	285.1	1/1	7:2	No	gråbrun			10/8	z/z	
34866	285.2	1/1	9:2	No	gråbrun			10/8	z/s	
34866	285.3	1/1	2:1.5	No	hvit			19/12	z/z	
34866	285.4	1/1	2:1	No	lys brun			12/6	z/z	
34866	286	1/1	5:4	No	brunmelert			19/16	z/z	
34866	287	2/2	4:3	No	mbrun	ull		9/5	z/s	valket
34866	288	1/1	4:2	No	beige	lin		25/23	z/z	
34866	289.1	1/1	3:1.5	No	beige	lin		18/15	z/s	
34866	289.2	1/1		No				20/14	z/z	
34866	290	1/1	3:1.5	No	beige,rød	lin		22/20	z/z	malt
34866	291		2:1	No		ull				tovet ?
34866	292	1/1	4:3	No	grå	lin		6/5	z/s	
34866	293	flettet		No	grå	lin	3 tr		s/z	flettet dusk
34866	294	1/1 ?	9:2	No	brungrå	lin			s/s	fragmentert
34866	295	2/1	12:7	Yes	gråbrun	lin	2 tr	13/10	z/s	faldesting
34866	296	1/1	5:4	Yes	brungrå	lin		11/8	z/z	faldesting
34866	297	1/1	9.5:2	Yes	gulhvit	lin		21/20	z/z	faldesting,fald
34866	298	1/1,sm	6:4	Yes	brun,blå	lin		23/14	s/s	geom. mønster
34866	299	1/1	3.5:2	Yes	brun			18/16	z/z	faldesting
34866	300	1/1	5:3	Yes	brungrå	lin		21/21	z/z	kåstesting
34866	301		8:1	Yes	gåbeige	ull			z/?	fald ?
34866	302	2/1		No	brun	ull ?		8/6	z/s	
34866	303	2/2		No	brun	ull		10/6?	z/s	fragmentert
34866	305	snor		No	gulgrå	lin	2 tr		s/z	
34866	306	snor	29:0.3	No	grå	lin	3 tr		s/z	med knuter
34866	307	snor	15:1.5	No		lin	12tr		z	dusk, knuter
34866	308	knute	4:2	No	gråhvit		6 tr?		s	
34866	309	snor	22:0.2	No	gråhvit	lin	8 tr		z/s/z	
34866	310	snor	13:0.3	No	beige	lin	2 tr		s/z	knuter,tett snodd
34866	311	tråd	10:0.2	No	beige	lin			s og z	med knute
34866	312	snor	23:0.3	No	grågul	lin	2 tr		s/z	
34866	313	snor	7:0.4	No	grågul	lin	2 tr		s/z	
34866	314	tråd		No	grå	hamp?			z	
34866	315	snor		No		lin ?	2 tr		s/z	
34866	317	1/1		Yes	brungrå	lin		16/12	z/z	sydd til "snor"
34866	318	flettet	3.5:0.7	No	gråbrun	ull ?	6 tr		s/z	
34866	319	snor	24:0.3	No	rød,blå,bru	ull	2 tr		s/z	
34866	320	snor	36:0.2	No	mbrun	ull	2 tr		s/z	med knute
34866	321	snor	9:0.3	No	beige	ull	2 tr		z/s	
34866	323	brikkev	25:6	No	mangefarg		2 tr	22/12	s/s/s	prydbånd m/kors
34866	325	1/1	38:12	Yes	grå,mbrun	ull		17/10	z/s	lappet rutemønst

C-nr	U-nr	bteknikk	mål	søm	nfarge	materiale	J/itr	trådtetthet	spinneretn	anmerkning
34866	326	3/1	38:9	Yes	mørk brun	ull		18/16	z/s	atterst. i lin. Valket
34866	327	strikk	22	Yes	mørk brun	ull			s/s	m/vrangbord
34866	328	1/1	20:11	Yes	mørk brun	ull		24/12	z/s	attersting
34866	409	1/1	19:23	No	gråhvit	lin	jare	21/20	z/z	
34866	410	1/1	20:0.9	No	grå	lin		18/15	z/z	
34866	411	1/1	16:9	No	beige-grå	lin		14/10	z/z	
34866	412	1/1	8:7	No	beige	lin		14/14	z/z	
34866	413	1/1	16:3.5	No	gul,rosa,sv	lin		13/12	z/z	m/trykt mønster
34866	414	1/1	6:5	No	gråbrun	lin	jare	22/20	z/z	
34866	415	1/1	9:4.5	No	beige	lin		18/15	z/z	
34866	416	1/1	8:3.5	Yes	brunbeige	lin		13/12	z/z	med fald
34866	417	1/1	6:5	No	beige	lin		16/14	z/z	
34866	418	1/1	11:4	No	gulgrå	lin	jare	13/11	z/z	
34866	419	1/1	11:10	Yes	gulbrun	bomull		27/25	z/z	faldesting
34866	420	1/1	11:9	No	grå	lin	jare	9/6	z/s	
34866	421	1/1	4.5:4	No	gråbrun	lin		14/8	z/z	
34866	422	2/2	11:5	Yes	gulgrå	ull	jare	8/7	z/s	
34866	423		10:1.5	Yes	grønn/brun	ull	2 tr		s/z/s/z	spilt?
34866	425	2/1	7:4.5	No	gulgrå/bru	ull		6/5	z/s	
34866	426.1	1/1	2.5:5	No	gråbrun	lin		8/5	z/s	2 tr i varp
34866	426.2	1/1	6.5:5	No	gråbrun	lin?		7/5	z/z	
34866	427	gåseø	13:6	No	svartblå	ull		33/23	z/z	
34866	429	1/1		No	gråhvit	lin				
34866	431	1/1	9:3	No	gråhvit	lin	jare	21/19	z/z	med voks(?)
34866	432	2/1	35:5	Yes	gråhvit	lin	jare	21/12	z/s	faldesting
34866	433	1/1	4:1.5	No	grå	lin	jare	15/8	z/z	
34866	434	1/1	4.5:5	No	hvit	lin		5/4	s/s	
34866	435	1/1	5.5:3	No	beige	lin		12/12	z/z	
34866	436	1/1	3.5:4	No	beige	lin		12/8	z/s	
34866	437	1/1	7:4.5	No	gråbrun	lin		15/11	z/z	
34866	438	1/1	6:2	No	beige	lin		17/14	z/z	
34866	439.1	1/1	3.5:2	No	hvit	bom ?		13/12	z/z	
34866	439.2	1/1	7.5:2	No	beige	lin		16/8	z/z	
34866	440.1	2/1	1:1.5	No	beigebrun	lin ?		13/12	z/z	
34866	440.2	1/1	1:1	No	gråbrun	ull ?		18/16	z/z	
34866	440.3	1/1	2:1.5	No	beige	lin		19/14	z/z	
34866	440.4	1/1	6.5:3	No	lys brun	lin		20/18	z/z	
34866	440.5	1/1	2:1	No	beige	lin		14/13	z/z	
34866	440.6	1/1	2:1.5	No	beige/rust	bom ?		20/18	z/z	
34866	440.7	1/1	2.5:1.5	No	hvit	lin ?		18/15	z/z	
34866	440.8	2/1	1:1	No	brun	lin		18:11	z/z	
34866	440.9	1/1	1.5:1	No	beige	lin		24/16	z/z	rips
34866	441	1/1	28:0.1	No	gulhvit	lin	jare	24/16	z/z	
34866	442.1	2/1	14:1.2	Yes	beige	lin		14/10	z/z	
34866	442.2	1/1	8:1.5	Yes	beige	lin		8/8	z/z	faldesting
34866	442.3	1/1	6:2	Yes	beige	lin		21/15	z/z	faldestin
34866	442.4	1/1	8:2.5	Yes	beige	lin		26/21	z/z	faldesting
34866	442.5	1/1	5:1	Yes	gråbrun	lin		26/20	z/z	faldesting
34866	442.6	1/1	2:1	No	gråbrun	lin		20/16	z/z	
34866	442.7	1/1	3.5:1	Yes	gråbrun	lin		15/12	z/z	
34866	443.1	1/1	9.5:9	No	beige	lin		22/20	z/z	
34866	443.2	1/1	7:6.5	No	beige	bom ?		27/25	z/s	
34866	444.1	1/1	14:1	No	blå	lin		16/12	z/z	

C-nr	U-nr	bteknikk	mål	søm	nfarge	materiale	J/tr	trådtetthet	spinneretn	anmerkning
34866	444,2	1/1	2:1	No	gul	lin		16/16	z/z	
34866	445	2/1	5:1	No	blå	ull		12/12	z/s	skjør
34866	446	1/1 ?	6:1	No	brun	lin		8/8	z/s ?	fald ?
34866	447	snor	27:0,5	No	grå,rød, gul	lin/ull	7 tr		s/z	
34866	448	snor	9,5:0,3	No	grå	lin	2 tr		z/s	med knute
34866	449	snoran		No	blå,grå,bru	ull			s/z	med knuter
34866	450	snoran		No	grå	lin	7,2tr		s	
34866	451	snor	8:0,1	No	grå	lin	6 tr		s/z/z	med knute
34866	452,1	1/1 pan	6,5:0,4	No	brun	lin	2 tr		s/z/s/z	panama m/knute
34866	452,2	flettet ?	9:0,5	No	grå	lin	14 tr			med knute
34866	453	1/1		No	beige		7 tr		z	med knuter
34866	454	snor	29:0,3	No	grå		4 tr		s/z	med knuter
34866	455	1/1	18:0,4	Yes	beigebrun	lin		28/20	z/z	sydd til "snor"
34866	456	snor	38:0,3	No	grå	ull ?	4 tr		z/s/z	
34866	457	snor		No	mørk brun	lin ?	2 tr		s/z	med knuter
34866	458,1	snor	10:0,3	No	grå	lin	6 tr		s/z	med knute
34866	458,2	snor	11:0,2	No	grå	lin	2 tr		z/s	med knute
34866	459	snoran		No	gulgrå	lin	2,1tr		s/z	
34866	460	snoran		No	grå	lin	2,1tr		s/z	
34866	461	snoran		No	grå	lin ?	2 tr		s/z	
34866	462	trådans		No	beige	lin			z og s	
34866	463	snoran		No	gråbeige	lin	6 tr		s/z	
34866	464	snoran		No	mangefarg	ull	2 tr			
34866	465	snor	40:0,1	No	rød	ull	2 tr		s/z	med knute
34866	466	snor	9:0,8	No	grå	lin	6 tr		s/z	
34866	467	knute	1,5:1,5	No	beige	lin			z	med voks (?)
34866	468,1	snor	11:0,3	No	blå	ull	8 tr		s/z/s	
34866	468,2	knyttet		No	beige		8 tr		s/z	knyttet snor
34866	470	flettet	32,5:1	No	rød		3 tr		s	hår, med knute
34866	471	brikkev	6:1	No	gulblå	lin/ull				oppsettskant
34866	472	flettet	4:3	No	beige	lin	24 tr		s/z	nett-fletting, dusk
34866	473	sprang	37:4	No	beige	lin				sprang
34866	474	1/1	2,5:3	No	mørk brun	ull		8/6	z/s	m/rosett-knute
34866	476		2:1	No	beige	lin/ham			s	knute, m/voks?
34866	479	snor		No	beige	lin	9 tr		s/z	knute m/voks
34866	500,1	1/1	5:2	No	grå, brun	bom		19/14	z/z	
34866	500,2	1/1	5:2	No	beige, grå	bom ?		25/22	z/z	
34866	500,3	1/1	3:2	No	gråhvit	bom ?		19/17	z/z	
34866	500,4	1/1	6:3	No	beige	lin		19/18	z/z	
34866	500,5	1/1	6:3,5	No	brun	lin		20/16	z/z	
34866	500,6	1/1	3:2	No	gråbrun	lin		14/13	z/z	
34866	500,7	1/1	2,5:1	No	lys brun	lin		20/12	z/z	
34866	500,8	1/1	3,5:1,5	No	beige	lin		22/20	z/z	
34866	501,1	1/1	5,5:2	No	beige	lin		10/6	s/s	rips
34866	501,2	1/1	3,5:2	No	grå	lin		10/9	z/z	
34866	501,3	1/1	5:2	No	beige	lin		20/12	z/s	
34866	501,4	1/1	4:2,5	No	mørk brun	lin		12/9	z/s	
34866	502	1/1	11,5:6	No	beige	lin		13/11	z/z	
34866	503,1	1/1	29:4	No	gråhvit	lin		13/11	z/z	
34866	503,2	1/1	19:2	No	beige	lin		16/11	z/s	
34866	503,3	1/1	18:1,5	No	brun	bom ?		24/19	z/z	
34866	504,1	1/1	4,5:5	No	mørk brun	lin		18/15	z/z	
34866	504,2	1/1	7:4	No	beigebrun	lin		10/7	z/z	

C-nr	U-nr	bteknikk	mål	søm	nfarge	materiale	J/ptr	trådtetthet	spinneretn	anmerkning
34866	504,3	1/1	2:1,5	No	beige	lin		13/9	z/z	
34866	504,4	2/1	4:2	No	grå	lin		22/14	z/z	rester av blått
34866	505	1/1 pan	7:2	No	beige	lin		12/16	z/s,z/s	panama
34866	506,1	1/1	19:12	No	beige	lin		6/12	z/z	
34866	506,2	1/1	3:2	No	gråbrun	lin		14/13	z/z	
34866	506,3	1/1	18:10	No	gråbeige			7/10	z/z	valket ?
34866	506,4	1/1	7:8	No	grå			6/6	s/s	
34866	507,1	1/1	9:5	No	beige	lin		9/5	s/z	
34866	507,2	1/1	12:2	No	grå			8/6	z/s	
34866	507,3	1/1	8,5:5	No	grå			6/4	z/z	
34866	508,1	1/1	8:2,5	No	beigebrun	bom		17/23	z/z	med tjære
34866	508,2	1/1	8:4	No	brun	lin ?	jære	23/14	z/z	
34866	509	1/1	22:12	No	rødbrun	ull		10/8	z/z	valket
34866	510	2/1	15,5:9	No	gulbrun	ull		7/6	z/s	dekkhårskvalitet
34866	511	1/1	10:7	No	beige	lin		9/6	z/z	
34866	512	1/1	13:8	No	grå	lin		7/6	z/z	
34866	513	1/1	6,5:3,5	No	grå	lin		12/9	z/z	
34866	514	1/1	27:4	No	beige,sv,r			14/11	z/z	trykket/malt møns
34866	515	2/1	11:6	No	l.brun/svart	lin		26/13	z/z	trykket mønster
34866	516	1/1	15:3	No	mangefarg	lin		20/19	z/z	trykket mønster
34866	517,1	1/1	11:7	Yes	brun	lin		8/6	z/s	
34866	517,2	1/1	11,5:6	Yes	brun	lin		6/6	s/s	faldesting
34866	517,3	2/1	11:3	No	beige	lin	jære	9/7	z/z	
34866	517,4	2/1	9,5:5,5	Yes	grå	lin		18/11	z/s	faldesting
34866	517,5	1/1 pan	26:10	Yes	gråbeige	lin		20/14	z/z,s/s	panama
34866	518	2/1	16:13	Yes	gråbrun	lin		12/7	z/z	fiskeben,tegnet
34866	519	1/1	12:17	Yes	lys brun	lin		19/13	z/z	
34866	520	1/1	15:5,5	Yes	mangefarg	lin,silke		14:14	z/z	
34866	521	1/1	16:5	No	mørk brun	lin		23/20	z/z	
34866	522	1/1	6,5:2,5	Yes	brun	lin		17/13	z/z	rynket/tråklesting
34866	523	1/1	12:4	Yes	gråhvit	lin		16/14	z/z	
34866	524	1/1	15:7	Yes	gråhvit	lin		16/14	z/z	
34866	525,1	1/1	14:2,5	Yes	grå	lin		22/20	z/z	+ båndvev
34866	525,2	2/1	9,5:0,5	Yes	beige	lin			z/s	faldesting
34866	525,3	1/1	11:3	No	gråbeige	lin		20/17	z/z	faldesting
34866	525,4	1/1	4,5:1	Yes	brun	lin		21/18	z/z	
34866	525,5	brikkev	5:2	No	mangefarg	lin			z/z	opps.kant? se471
34866	526,1	2/1	10:7	No	brungrå	ull		10/4	z/s	
34866	526,2	2/1	2,5:3	No	mørk brun	ull		8/8	z/s	
34866	526,3	2/1	13:2	No	mørk brun	ull		6/6	z/s	
34866	526,4	1/1	4:2	No	brun	lin		10/6	z/z	
34866	527,1	2/1	7,5:3,5	No	blå	ull		10/8	z/s	
34866	527,2	2/2	5:4	No	brun	ull		12/8	z/s	
34866	528	1/1	9,5:1	No	blå	ull		12/6	z/s	
34866	529	2/1	5:2	No	mørk brun	ull		8/5	z/s	
34866	530	1/1	11:1,5	Yes	brun	lin		18/14	z/z	
34866	531	flettet		No	mørk brun	lin	2 tr		s/z	
34866	532	snor		No	gulbrun,bru	ull	4 tr		s/z/s	med knuter
34866	533	tau		No	grå/brun	hamp	15 tr		z/s/z	
34866	534	snor	40:0,5	No	brunsvart	hår	2 tr		s	flette ?
34866	535	snor	12,5:1	No	brun	hamp	2 tr		s/z	
34866	536	snor	13:0,3	No	brun	lin	8 tr		s/z/s	
34866	537	knuter	7:3	No	grå,brun	lin			s	

C-nr	U-nr	bteknikk	mål	søm	nfarge	materiale	J/tr	trådtetthet	spinneretn	anmerkning
34866	538	knuter	7:1,5	No	beige	hamp				
34866	539	flettet	6,5:10	No	grå	lin	3 tr		z	
34866	540	flettet	4:3	No	gråhvit	lin	3 tr		z	
34866	541	flettet	11:2	No	beige	lin	6 tr		s/z	
34866	542	dusk	6:0,2	No	beige	lin	6 tr		s/z	
34866	543	dusk	5:2	No	gråbrun	lin				med knute
34866	544	tråd	4:3	No	gulbrun	ull				med tjære
34866	545	snoran		No	gul,brun,be	ull				med knute
34866	546	snor	9:0,3	No	grå	lin	4 tr		z/s	
34866	547	knyttet		No	mørk brun	lin			z	
34866	548	snoran		No	grå	lin				med knuter
34866	549	snor	44:0,3	No	grå	ull	3 tr		z/s	
34866	550	snor	49:0,2	No	beige,svar	lin	2 tr		s/z	m.knuter. tjære?
34866	551	snor	60:0,1	No	gulhvit	lin	2 tr		s/z	m.knute. jevn kval
34866	552	snor		No	grågul	sener ?				med knute
34866	553	snor		No	grå	lin	3 tr		s/z	
34866	554	snoran		No	mangefarg	ull	2 tr			
34866	555	snor	10:0,3	No	grå	lin	8 tr		s/z,z/s	
34866	556	snor		No	rød	silke				
34866	557	snoran		No	grå	lin ?				med voks
34866	649	snor	17:1,5	No	brun	ull	8 tr			med bek ?
34866	653	1/1	13,5:5	Yes	mangefarg	lin/ull		22/12	z/z,z/z	leggsøm,smøyg
34866	654,1	2/1	6,5:6	No	blå	ull		15/10	z/s	
34866	654,2	1/1	10:3,5	Yes	blå,grønn	ull		12/9	s/s	med hampsnor
34866	655	2/2	15:20	No	mørk brun	ull		10/7	z/s	
34866	656	2/1	16:14	No	gulhvit	lin		16/10	z/z	fiskeben
34866	657	2/1	18:16	No	gulbrun	lin		15/11	z/z	fiskeben
34866	658	2/1	15:14	Yes	gulbrun	lin		16/9	z/s	
34866	659,1	1/1	13:13	No	beige	lin		14/10	z/z	
34866	659,2	2/1	29:10	Yes	beige	lin		13/7	z/z	fiskeben
34866	660	1/1	19:13	No	gråhvit	lin		14/9	z/z	med fald
34866	661	1/1		No						mangler
34866	662,1	1/1	9:11	Yes	gråhvit	lin		17/15	z/z	
34866	662,2	1/1	20:14	Yes	gråhvit	lin		22/18	z/z	
34866	663	1/1	15:14	No	gulhvit	lin	jare	22/18	z/z	
34866	664	2/1	17:12	No	grå	lin	jare	12/7	z/s	
34866	665	1/1	12:15	Yes	grå	lin				mangler. (rynket)
34866	666	1/1	13:11	Yes	grå	lin		23/18	z/z	rynket
34866	667	1/1	9:10	Yes		lin		17/9	z/z	faldet
34866	668	1/1	9:10	Yes	gulhvit	lin		18/15	z/z	faldesting. se 669
34866	669	1/1	11:8	Yes	gulhvit	lin		18/15	z/z	faldesting
34866	670	1/1	20:13	No	brunbeige	lin		14/14	z/z	
34866	671	1/1	27:6,5	No	brun	lin		16/16	z/z	
34866	675	1/1	35:3,5	No	gråhvit	bom ?		28/24	z/s	
34866	676	1/1	11:9	No	gråhvit	bom		25/22	z/z	
34866	677	2/1	10:3	Yes	grågul	ull		18/12	z/s	valket. m/pelsbit
34866	678	tovet	30:3	No	grågul	ull				
34866	679	2/2	13:6,5	No	gulbrun	ull		10/7	z/s	
34866	680,1	1/1	9:6	No	beige	lin		13/4	z/z	
34866	680,2	1/1	10:6	No	brunbeige	lin ?		21/17	z/z	
34866	680,3	1/1		No	beige	lin ?		20/26	z/z	
34866	681	1/1	55:6	No	beige	lin	jare	23/20	z/z	
34866	682,1	2/1	10:3,5	No	beige	lin		11/9	z/z	

C-nr	U-nr	bteknikk	mål	søm	nfarge	materiale	J/tr	trådtetthet	spinneretn	anmerkning
34866	682,2	1/1	12:9	No	beige	lin		12/6	z/z	
34866	683,1	2/1	11:8	No	beige	lin				
34866	683,2	1/1		No	gråbeige	lin				10 ulike fragm.
34866	684,1	1/1	11:5	Yes	beige	lin		11/10	z/z	
34866	685		8,5:1	No	brun/grønn	silke ?			s/s	
34866	686	1/1	18:2,5	Yes	gråbeige	lin		14/13	z/z	
34866	687	snor	52:0,3	No	gråbrun	lin ?			s/z	
34866	688	1/1	39:6	No	grå	lin		9/5	s/s	med knuter
34866	689	1/1	11:5	Yes	grå	lin		8/7	s/s	splitt ?
34866	690	1/1	20:2	No	grå	lin		12/7	z/z	med knuter
34866	691	flettet	17:0,8	No	brun	ull	14 tr		s	rundflettet
34866	692	1/1 ?	13:1	No	brun	ull	2 tr		z/s. ?	
34866	693	snor	12:1	No	gulbrun	hamp	2 tr		s/z	
34866	694	1/1	22:0,9	Yes	gulgrønn	silke		37/31	z/z	
34866	695	tråd	60:0,2	No	brunbeige	hamp ?			z	med løkke
34866	696	snor	14:0,4	No	mørk brun	ull	4 tr		s/z/s	
34866	697	snoran		No	beige	lin	2 tr		s/z	
34866	698	snoran		No	gråbrun	ha/hår			s/z	
34866	699	snoran		No	grå	hamp ?				
34866	701	snor	27:0,3	No	grå	lin	2 tr		s/z	med knuter
34866	702	snor		No	grå	lin	2 tr		s/z	med knuter
34866	703	flettet	25:0,9	No	grå	lin	48tr		s/z	dobbelteflettet
34866	704	flettet	15:1,5	No	gråhvit	lin	4 tr		s/z	
34866	705	snoran		No	mangefarg	ull				
34866	706	snoran		No	beige	lin				
34866	707	snoran		No		lin				
34866	708	snoran		No	beige	lin				
34866	709	snoran		No	gråbrun	lin				
34866	710	snoran		No	grå	lin				
34866	711	snoran		No	brungrå	hamp ?				
34866	712	snoran	28:0,3	No	grå	ull			s/z	
34866	713	snoran		No	grå,brun	hamp ?				
34866	714	snor		No	blå	lin ?	2 tr		s/z	
34866	715,1	flettet	3:0,5	No	gulgrå	ull			s/z	
34866	715,2	knyttet	4:0,5	No	gulbrun		6 tr		s/z	snor
34866	716	1/1	9:6	Yes	grå	lin		15/17	z/z	
34866	717,1	1/1		Yes	grågul	lin				2 kvaliteter
34866	717,2	sprang	11,5:2	No	beige	lin				
34866	718	1/1	28:5,5	Yes	beige	lin		15/17	z/z	kåstesting
34866	719	snor	21:0,8	No	grå	hamp ?	2 tr		s/z	
34866	720	snor		No	beige	lin	2 tr		s/z	
34866	721	dusk	8:0,4	No	grå	lin	30tr		s/s/z	
34866	722	snoran		No	grå,brun,sv	ull	2 tr		s/z	med knuter
34866	723	knuter		No	beige,brun	hamp ?				
34866	724	snoran		No	beige,grå	lin,ha?				
34866	725	snoran		No	beige,grå	lin				med knuter
34866	726	snoran		No	grå	lin				m/løkker, knuter
34866	727	snoran		No	brun	lin				m/løkker, knuter
34866	728	snor		No	grå	lin	3 tr			med knute
34866	729,1	3/1 ?		No	grønn	silke		40/34	s/z	
34866	729,2	2/1		No	mørk brun	ull		10/6	s/z	
34866	729,3	2/2		No	brun	ull		8/10	z/s	
34866	729,4	1/1		No	svart	ull		13/11	z/s	

C-nr	U-nr	bteknikk	mål	søm	nfarge	materiale	J/tr	trådtetthet	spinneretn	anmerkning
34866	729.5	1/1		No	rød	ull		12/11	z/z	
34866	729.6	2/1		Yes	grønn	ull		10/8	z/s	+ lintråd
34866	729.7	1/1		No	beige	bom ?		33/29	z/s	
34866	729.8	1/1		No	beige, brun	lin				ulike fragmenter
34866	730.1	2/1	9:1.5	No	brunsvart	ull		12/12	z/s	
34866	730.2	1/1 ?	2:0.3	No	rød	ull			s/s	
34866	730.3	2/1	3:1	No	grønn	ull		18/14	z/s	
34866	732	2/1	3:2	No	beige, sva	lin		20/10	z/z	bemalt
34866	733	1/1	10:1	No	blå	lin		20/10	z/z	
34866	734	snor	7:0.3	No	beige	lin	2 tr		z/s	
34866	735	2/1	6.5:4	No	gråbrun	lin		16/10	z/s	
34866	796	1/1	5:5	Yes	rød, brun	ull		10/8	s/s	m/knapphull
34866	797	knute	1:0.6	No	rød	ull			s	
34866	798	snor		No	mørk brun	ull	2 tr		s/z	
34866	799	snor		No	brungrå	lin	4 tr		s/z	med knute
34866	800	snor		No	brun	bast ?			z/s	
34866	801	flettet	5:1	No					s/z	
34866	822	1/1	5:3.5	No	brungrå	lin		20/19	z/z	
34866	823	tråd		No	mørk brun	lin			z	med knuter
34866	824	1/1	5.5:6	No	blågrønn	ull		7/5	s/s	
34866	851	trådens		No	beige, rød	lin				
34866	852	1/1	2:1.5	No	brun	lin				ulike fragmenter
34866	853	2/1	6.5:3	No	beige	lin		13/10	z/z	fiskeben
34866	854	1/1	8:3	No	lys grå	lin		14/8	z/z	
34866	855	tråd		No	beige	lin			z	med knute
34866	856	snor	4:4	No	mørk grå	lin	2 tr		s/z	med knuter
34866	857	snor		No	beige	lin	2 tr		z/z	med knuter
34866	858	snoran		No	beige	ull, lin	2 tr		s/z	
34866	870	2/1 ?		Yes	beige	lin			z/z	
34866	871	snor		No	lys brun	lin	2 tr		s/z	
34866	872	snoran		No	rød, brun, gr	ull, lin				
34866	904	snor		No	brun	lin	11 tr		s/z	med knute
34866	905	1/1	10:2.2	Yes	beigebrun	lin		13/11	z/z	falsk søm
34866	906	1/1	6:4	No	brun	lin		17/9	z/z	
34866	907	2/1	7.5:3	No	rustred	ull		10/12	s/z	valket
34866	908.1	2/1	3:2	No	mørk brun	ull		20/13	z/s	valket
34866	908.2	2/2	3:1.5	No	mørk brun	ull		8/6	z/s	
34866	909	trådens		No	beige, grå	ull, lin				
34866	1109			No	mørk brun	hår				hår
34866	1110	snor	8:0.9	No	brun	hamp ?	4 tr		s/z	
34866	1111	flettet	6.5:10	No	gråhvit	lin	4 tr		s/z	flettet/snodd nett
34866	1125.1	2/2	7:5	No	mørk brun	ull		7/4	z/s	
34866	1125.2	2/1	2.5:1.5	No	blå, brun	ull		12/10	s/s	
34866	1135	2/1	11:5	No	brun	ull		13/10	z/s	
34866	1136.1	2/1	11:9	Yes	mørk brun	ull		14/13	z/s	knapphulls, atters
34866	1136.2	1/1		Yes	brun, hvit	ull		22/19	z/z	rutemønstret
34866	1136.3	2/1		Yes	grønnsvert	ull		16/15	z/s	valket
34866	1136.4			No	mørk brun	ull		18/12	z/s	
34866	1136.5	2/2	10:7	No	lys brun	ull		15/14	z/z	
34866	1136.6	2/1		No	mangefarg	bom		32/26	z/s	fiskeben, striper
34866	1136.7	1/1	6:6	Yes	grønnbrun	ull		15/9	z/s	
34866	1136.8	1/1	8.5:4.5	No	mørk brun	ull		21/14	z/s	
34866	1136.9	1/1		No	mørk brun	ull		13/9	z/s	stripemønstret

C-nr	U-nr	bteknikk	mål	søm	nfarge	materiale	J/ft	trådtetthet	spinneretn	anmerkning
34866	1205	1/1	4:4	No	rosa	syntet			z/z	
34866	1209	2/2	14:8	No	grågrønn	ull		8/5	z/s	
34866	1210	2/1	18:11	No	rustrød	ull	jare	15/11	z/s	valket
34866	1211	2/1	9:6	No	grå	lin	jare	18/9	z/z	fiskeben
34866	1213	1/1	5:2	No	gråbrun	lin		24/24	z/s	
34866	1214	1/1	4:2	No	brun			29/30	z/s	impregnert ?
34866	1215	2/1	5:3	No	brun	ull		8/7	z/s	valket
34866	1216		7:1.7	Yes	blå	cord				hempe,maskinsø
34866	1217	snø/tau	13:0.7	No	beige	hamp ?	2 tr		s/z	
34866	1218	trådans		No	beige	lin				
34866	1219	trådans		No	mangefarg	ull				
34866	1220	lo		No	mangefarg	ull				lo
34866	1221	trådans		No	blå,rød,hvit	ull?,bo				
34866	1230	strikket		No	gulbrun	ull				rettstrikket
34866	1231	1/1	58:26	Yes	beige	lin		17/13	z/z	faldesting,attersti
34866	1232.1	1/1	28:27	Yes	beige	lin	jare	18/14	z/z	attersting,4 kanter
34866	1232.2	1/1		No		lin		7/9	z/z	
34866	1233	2/1	35:27	No	gråhvit	lin		16/14	z/z	
34866	1234	1/1	30:25	Yes	gråhvit	lin		14/11	z/z	faldesting
34866	1235	1/1	12:13	Yes	gråhvit	lin		19/18	z/z	faldesting
34866	1236	2/1	16:14	Yes	brun	lin		11/6	z/s	faldesting
34866	1237	1/1	15:13	No	hvitgul	lin		16/13	z/z	
34866	1238	1/1	15:4	No	blågrønn	ull		7/12	z/s	valket,klippet
34866	1261	?	32:2	Yes	gylden	silke	jare	30/30	z/z	3/1/1 damask?
34866	1311	snor	5:1	No	brunbeige	hamp	3 tr		s/z	
34866	1312	snoran		No	svart	ull	2 tr		z/s	
34866	1314	1/1		No	grårosa	bom		28/30	z/z	trykket blomsterm
34866	1315.1	1/1		No	gråhvit	lin		25/27	z/z	
34866	1315.2	1/1		No	brunbeige	lin		16/17	z/z	
34866	1315.3	1/1		No	brunbeige	bom		23/22	z/s	
34866	1316	1/1	7:5	No	blåsvart	ull		12/11	z/s	valket
34866	1317.1	2/1	11:7	No	brun	ull		8/7	z/s	
34866	1317.2	1/1		No	brun	ull		6/5	z/s	
34866	1337	snoran		No	grå	ull	4 tr		z/s/z	
34866	1338	1/1	3.5:5	No		lin ?		8/10	z/z	
34866	1352	2/1 ?		No	rød,brun	ull			z/z	med tjære
34866	1405	2/1	25:8	Yes	grønn,rød	ull		13/8	z/z	krappfarget
34866	1448.2	2/2	28:14	No	gulbrun	ull		8/5	z/s	
34866	1482	1/1	8.5:6.5	No	brun,grønn	ull/lin		13/20	z/s	med snor
34866	1484	damas	4.5:2.5	Yes	gylden	silke/lin		50/46	z/z ?	med hempe
34866	1485	flettet		No	beige	lin	6 tr		s/z	nett-fletting
34866	1486	flettet	13:7	No	beige	lin	6 tr		s/z	nett-fletting
34866	1487	flettet	12.5:8	No	beige	lin	6 tr		s/z	nett-fletting
34866	1489	flettet	13:2	No	brunbeige	lin	6 tr		s/z	nett-fletting
34866	1490	flettet		No	mørk brun	lin	6 tr		s/z	nett-fletting
34866	1491	1/1	6:4	Yes	gråhvit	lin		18/14	z/z	m/uttrekksøm
34866	1493	1/1	20:4	Yes	brun	ull		15/10	z/z	plissè
34866	1494	1/1	19:11	Yes	rød,brun,bl	lin		18/14	z/s,z/s	panama,m/ultråd
34866	1495	1/1	13:2.5	No	rød,hvit,bru	ull		13/13	z/z	m/trykket mønster
34866	1496	flettet	25:0.8	No	gul,brun	ull			s/z	rundflettet snor
34866	1497	2/1	3:1	No	gul	ull			z/s ?	m/knute, valket
34866	1498	flettet	19:1	No	mørk brun				z	flette
34866	1499	strikket	16:8	No	brunmelert	ull				barnevott,rettstrik

C-nr	U-nr	bteknikk	mål	søm	nfarge	materiale	J/tr	trådtetthet	spinneretn	anmerkning
34866	1500	strikket	19:10	No	mangefarg	ull		8/8	z/s	brodert vott,m/2/1
34866	1502	2/1	18:7,5	No	rødbrun	ull		16/10	z/s	plissè, m/tjære
34866	1503,1	2/1,1/1	10:15	Yes	rød/grønn	ull		16/18	z/z	klesdel
34866	1503,2	2/1		Yes	gylden	ull		16/10	z/z	før
34866	1503,3	1/1		Yes	gylden	silke		32/26	z/z	bånd
34866	1504,1	2/1	16:8	No	rød,svart	ull		15/18	z/s	
34866	1504,2	2/1		Yes	svart	ull		11/9	z/z	
34866	1505	2/1	25:8	Yes	grønn,rød	ull		13/8	z/z	krappfarget,valket
34866	1506	2/1	9:7	Yes	rød,svart	ull		16/12	s/z	valket
34866	1507	2/1	29:13	Yes	rød,svart	ull		16/11	z/s	valket
34866	1508	1/1	44:15	Yes	rødlilla	ull		12/12	z/s	valket
34866	1509	2/1	15:9,5	Yes	rød,svart	ull		14/12	z/s	valket
34866	1510	2/1	15:12	Yes	rødbrun	ull		14/8	z/s	valket
34866	1511,1	2/1	19:16	Yes	rød,brunsv	ull		15/11	z/s	valket
34866	1511,2	1/1		Yes	beige	lin		9/9	z/z	
34866	1512	2/1	26:10	Yes	rød	ull		11/11	z/s	valket, m/lintråd
34866	1513	2/1	6,5:2	Yes	brungrønn	ull		10/8	z/s	steinlavfarget ?
34866	1514	2/1		Yes	rustrød	ull		17/9	z/s	
34866	1515	2/1	24:19	Yes	rustrød	ull	jare	14/11	z/s	valket
34866	1516,1	2/1		Yes	rustrød	ull		11/14	s/z	
34866	1516,2	2/1		No	rustrød	ull		12/13	s/z	
34866	1516,3	2/1		No	mørk rust	ull		11/15	s/z	
34866	1516,4	2/1		No	rustrød	ull		15/17	s/z	
34866	1516,5	2/1		No	rustrød	ull		10/16	s/z	
34866	1516,6	2/1		No	rustrød	ull		9/14	s/z	
34866	1517,1	1/1		No	rødlilla	ull		11/11	z/s	valket
34866	1517,2	2/1		No	rødlilla	ull		20/15	z/s	valket
34866	1517,3	2/1		No	rødlilla	ull		15/10	z/s	valket
34866	1517,4	2/1		No	rødlilla	ull		16/13	z/s	valket, m/tjære
34866	1517,5	2/1		No	brunrød	ull		18/8	z/s	valket
34866	1517,6	2/1		No	brunrød	ull		18/8	z/s	valket
34866	1517,7	2/1		No	brunrød	ull		14/11	z/s	valket
34866	1517,8	2/1		No	brunrød	ull		14/10	z/s	valket, m/tjære
34866	1518	2/1		No	rustrød	ull			z/s	valket, ulike fragm
34866	1519	1/1	7:1	Yes	brunrosa	silke		25/32	z/z	
34866	1520	1/1	9:0,8	Yes	blå, rød	ull	2 tr	9/10	z/s	valket, m/snor
34866	1522	2/1 ?	4,5:2,5	Yes	rød	ull		14/10	s/s	m/snor, v, se 1516
34866	1523	snoran		No	rødbrun	ull	2 tr			
34866	1524	2/1		No	rød,grå	ull		20/16	z/z	med knute
34866	1525	flettet		No	grå	lin/ull	12tr		s/z/z	med knute
34866	1526	dusk		No	rød					dusk med knute
34866	1527	1/1	12:7,5	No		ull		10/10	z/s	steinlavfarget
34866	1529	2/1	34:13	Yes	blå,brun	ull/lin		16/14	z/s	m/lintråd, valket
34866	1530	2/1		Yes	blå,brun,rø	ull		14/11	z/z	ulike fragm.
34866	1531	2/1		Yes	brun,blå	ull		14/10	z/z	ulike fragm.
34866	1532			No						vott, mangler
34866	1533,1	1/1		Yes	blå,brun,gr	ull		12/6	z/s	
34866	1533,2	2/1		No	blå	ull		10/5	z/s	
34866	1533,3	2/1	11:5,5	Yes	blågrønn	ull		12/15	z/z	med tråd
34866	1533,4	2/1		Yes		ull		15/9	z/s	med tråd
34866	1533,5			No	blå,hvit	ull		14/14	z/z	
34866	1533,6	1/1		No	grønn	ull		11/11	z/s	
34866	1534,1	1/1	12:6,5	Yes	blå,grønn	ull		11/6	z/s	dobbeltfarget

C-nr	U-nr	bteknikk	mål	søm	nfarge	materiale	J/ft	trådtetthet	spinneretn	anmerkning
34866	1534,2	1/1		No	lys grønn	ull		8/8	z/s	
34866	1534,3	2/1		No	grønn	ull		12/9	z/s	
34866	1535			No	blå	ull				mangler
34866	1536,1	2/1		No	brun	ull		10/7	z/s	
34866	1536,1	1/2	15:11	No	lys/m brun	ull		7/5	z/s	veftstripet
34866	1536,11	1/1	3:2	No	grønn	ull		9/13	s/s	
34866	1536,12	2/1	5:3	No	blå	ull		14/12	z/s	valket
34866	1536,13	2/1	5:3	No	mørk blå	ull		12/10	z/s	valket
34866	1536,2	1/2	9:6	No	lys/m brun	ull		9/5	z/s	rutet
34866	1536,3	2/1	7:4	No	brun	ull		8/6	z/s	
34866	1536,4	2/1	24:8	Yes	bru.oker,sv	ull		8/7	z/s	2 ulike kvaliteter
34866	1536,5	2/1	5:5	No	brun	ull		11/9	z/s	
34866	1536,6	2/1	6:3	No	brun	ull		12/7	z/s	valket
34866	1536,7	2/1	12:8	No	brun	ull		10/8	z/s	valket
34866	1536,8	1/1	7:4	No	grønn,brun	ull	jare	12/12	z/s	valket
34866	1536,9	2/1	7:5	No	grønnbrun	ull		15/11	z/s	valket
34866	1538	2/1		No	svart,brun	ull		10/12	z/s	med tjære
34866	1539	2/1	12:7	Yes	brunsvart	ull		11/10	z/s	plissé, valket
34866	1540	2/1	10:5	No	svart,brun	ull		14/8	z/s	
34866	1541	2/1	25:18	Yes	svartbrun	ull	jare	10/9	z/s	forsterket jare
34866	1542,1	1/1	11:6	No	svart	ull		10/7	z/s	
34866	1542,2	2/1		No	brunsvart	ull		11/7	z/s	
34866	1542,3	2/1		No	brunsvart	ull		15/9	z/z	
34866	1542,4	1/1		No	mørk brun	ull		11/9	z/s	
34866	1542,5	2/1		Yes	mørk brun	ull		14/9	z/s	
34866	1542,6	2/1		No	mørk brun	ull		14/13	z/s	
34866	1542,7	2/1		Yes	m.br,sva	ull		14/10	s/s ?	med lintråd
34866	1543,1	1/1	9,5:6	No	m.grønn	ull		10/8	z/z	
34866	1543,2	2/1		No	svart	ull		12/7	z/s	valket
34866	1544,1	2/1	9:5	No	blå/lilla	ull		8/10	s/z	shoddy
34866	1544,2	1/1	7:2	No		ull		9/9	z/z	
34866	1545	1/1	14:10	No	grønnbrun	ull		12/7	z/s	valket
34866	1546	2/1	6:3	No	svart	ull		9/7	z/s	valket
34866	1547,1	2/2	5:5	No	brun	ull		11/10	z/s	
34866	1547,1	2/2	21:13	No	mørk brun	ull		8/7	z/s	
34866	1547,2	2/2		No	brun	ull		10/7	z/s	
34866	1547,3	2/2		No	mørk brun	ull		8/8	z/s	
34866	1547,4	2/2	8,5:6	No	svartbrun	ull		10/6	z/s	
34866	1547,5	2/1	9:6	No	mørk brun	ull		7/5	z/s	
34866	1547,6	2/1	6:4	No	mørk brun	ull		7/7	z/s	
34866	1547,7	2/1	12:11	No	mørk brun	ull		8/5	z/s	
34866	1547,8	2/2	12:12	Yes	svartbrun	ull/lin		10/8	z/s	
34866	1547,9	2/2	20:15	Yes	svartbrun	ull		8/6	z/s	
34866	1548	2/2	28:21	No	sortbrun	ull		10/8	z/s	
34866	1549,1	2/1	21:14	Yes	grågul	ull		10/5	z/s	
34866	1549,2	2/1		No	gråbeige	ull		7/5	z/s	
34866	1549,3	2/2		Yes	brungul	ull		8/8	z/s	
34866	1549,4	2/1		No	lys brun	ull		8/6	z/s	
34866	1549,5	2/2		Yes	lys brun	ull		9/9	z/s	
34866	1550	1/1	7:1	No	svart	silke		14/40	s/s	rips, båndgrind ?
34866	1552	2/1	9:4	No	blå	ull		12/12	s/s	m/lintråd
34866	1553	2/1	11:6	No	blå	ull		10/9	z/s	med skinn
34866	1554	snoran		No	blå/grønn	ull	2 tr		s/z	med knute

C-nr	U-nr	bteknikk	mål	søm	nfarge	materiale	J/tr	trådtetthet	spinneretn	anmerkning
34866	1555	snoren		No	blå/grønn	ull	2 tr			
34866	1556	2/1		No	brun-gul	ull	jære	10/10	s/z	
34866	1557	1/1	50:27	Yes	gråhvit	lin		20/10	z/z	erne m.kil? lapp
34866	1558	1/1	39:35	Yes	lys brun	lin		15/15	z/z	
34866	1559.1	2/1		No	brun	lin		9/6	z/s	
34866	1559.2	1/1		No	brun	lin		7/5	z/z	
34866	1560	1/1	7:4.5	Yes	gråbeige	lin		15/20	z/z	med belegg
34866	1563	1/1	11:14	Yes	brungrå	lin		19/23	z/z	faldesøm
34866	1564	1/1	15:6	Yes	hvit/brun	lin		14/17	z/z	faldesøm
34866	1565	1/1	25:9	No	gråhvit	lin		36/31	z/z	
34866	1566	1/1	24:6	Yes	gråhvit	lin		27/26	z/z	
34866	1567	1/1	16:15	Yes	gråhvit	lin		15/11	z/z	hullsøm, faldesøm
34866	1568	1/1	21:22	Yes	lys brun	lin		20/17	z/z	faldesøm
34866	1569	1/1	29:20	Yes	gråhvit	lin	jære	16/16	z/z	faldesøm
34866	1570	1/1	16:13	Yes	brun/beige	lin		13/8	z/z	faldesøm
34866	1571	1/1	19:24	No	gråhvit	lin	jære	12/10	z/z	
34866	1572	1/1	18:21	Yes	lys brun	lin		13/9	z/z	rynket
34866	1573	1/1	23:13	No	gulhvit	lin		15/9	z/z	
34866	1574	1/1	30:16	No	gulhvit	lin		15/13	z/z	
34866	1575	1/1	11:10	No	hvit	lin		15/10	z/z	
34866	1576	1/1	6:3.8	Yes	grå	lin	jære	15/14	z/z	
34866	1577	1/1	25:23	Yes	brun	lin	jære	11/11	z/z	
34866	1578	1/1	7:16	Yes	gråhvit	lin		10/7	z/z	+snor, faldesøm
34866	1579	1/1	20:27	Yes	brun/gul	lin	jære	9/6	z/z	kastesøm
34866	1580	1/1	35:8	Yes	gråbeige	lin	jære	6/5	z/z	kastesøm
34866	1581	1/1	16:1.2	Yes	beige	lin	2 tr	18/11	z/z	løpegang til pose
34866	1582	1/1	16:14	Yes	grå	lin		9/7	z/z	faldesøm, m.knute
34866	1583	1/1	17:7	Yes	gråbeige	lin		7/4	z/z	faldesøm
34866	1584	1/1	29:23	Yes	brun	lin	jære	8/4	z/z	faldesøm
34866	1585	1/1	23:8	Yes	lys beige	lin		10/5	z/z	
34866	1586	2/1	28:15	No	grå	lin		8/6	z/s	
34866	1587	2/1	17:15	No	beige	lin		15/6	z/z	fiskeben
34866	1588	1/1	16:13	Yes	gråbeige	lin		8/4	z/z	faldesøm
34866	1589	1/1	14:13	No	brungrå	lin		6/7	z/z	knute
34866	1592	1/1	26:3	Yes	beige	lin		17/16	z/z	faldesøm
34866	1593	dam ?	13:13	No	gylden/blå	silke		31/35	z/z	
34866	1594	1/1	4:2	No	hvit/blå	bom		20/16	z/z	rutet
34866	1595	1/1	6:5	No	svart/lilla	lin		18/12	z/z	bermalt, striper
34866	1596	1/1	9:11	No	beige, grø	lin/ull		16/15	z/z	brodert
34866	1597	sateng	9:5	No	beige	lin		21/17	z/z	
34866	1598	1/1, sm	8:4.5	No	beige	lin		22/18	z/z	mønstret, smett
34866	1599	2/1 ?	11:8	No	grå	lin		24/18	z/z	fiskeben
34866	1600	2/1	4:3	No	rød	ull		17/17	z/s	
34866	1601	2/1	15:10	No	brun	ull		9/7	z/s	med tjære
34866	1602	2/1	12:9	No	mørk brun	ull		14/9	z/s	m.tjære. Bermalt?
34866	1603		4.5.2	No	brunlilla	ull	jære		z/s	med tjære
34866	1604	tovet	4:3	No	mørk brun	ull				tovet
34866	1605	1/1	14:8	No	brunsvart	lin ?		14/10	z/z	
34866	1606	1/1	11:6	Yes	brun	lin		10/7	z/z	
34866	1607	2/2	10:6	Yes	brunsvart	lin/ull		17/17	z/s	attersting
34866	1608	2/1	12:4	Yes	brunsvart	lin/ull		10/9	z/s	attersting
34866	1609	1/1	7:2	Yes	svart	lin/ull	2 tr	13/12	z/s	faldesøm
34866	1610	2/2	3:3.5	No	grå	ull		9/11	z/s	

C-nr	U-nr	bteknikk	mål	søm	nfarge	materiale	J/itr	trådtetthet	spinneretn	anmerkning
34866	1611	2/2	2,5:2	Yes	lys brun	hår ?		20/20	z/z	
34866	1612	1/1	6:2	No	gylden	silke		38/44	z/z	
34866	1613	2/1	23:21	Yes	grå	lin		16/13	z/z	fiskeben
34866	1614	2/1	15:9	No	gråhvit	lin		11/9	z/z	fiskeben
34866	1615	2/1	5:23	No	gråhvit	lin		21/16	z/z	fiskeben
34866	1616	1/1	13:10	No	gråhvit	lin		9/6	z/z	
34866	1617	1/1	9:7	Yes	grå	lin		10/8	z/z	
34866	1618	1/1		Yes	grå	lin	jare	10/10	z/z	faldesøm
34866	1619	1/1	12:8	Yes	beige		jare	11/16	z/z	
34866	1620	1/1	20:18	No	brun	lin		15/13	z/z	
34866	1621	1/1	11:10	Yes	brun			12/10	z/z	
34866	1623	1/1	18:12	No	brun	lin			z/z	ulike fragmenter
34866	1624	1/1	8:10	Yes	gråbrun	lin		14/12	z/z	
34866	1625	1/1	10:6	No	gulbrun	lin		10/8	z/z	
34866	1626	1/1	16:13	Yes	brun	lin		12/8	z/z	
34866	1627	1/1	11:12	No	beige	lin		17/15	z/z	
34866	1628	1/1	14:2	No	beige	lin		14/14	z/z	
34866	1629	1/1	20:7	No	hvit	lin		11/10	z/z	
34866	1630	1/1	12:5	No	gråhvit	lin		8/7	z/s	
34866	1631	1/1	9:10	No	grå	lin	jare	8/10	z/s	
34866	1633.1	1/1	20:18	Yes	gråbrun	lin	jare	11/7	z/s	faldesøm
34866	1633.2	1/1	27:10	Yes	grågul	lin		11/5	z/z	
34866	1633.3	1/1	26:5	Yes	gråbrun	lin		12/15	z/s	
34866	1633.4	1/1	15:5	No	brun	lin		8/6	z/z	
34866	1633.5	1/1	10:12	Yes	grå	lin		9/5	z/s	
34866	1633.6	1/1	15:6	No	brun	lin		8/5	z/z	
34866	1633.7	1/1		No	brun	lin		12/6	z/s	
34866	1634	1/1	5:4	No	brun	ull		12/10	s/s	
34866	1635	1/1	8:5	No	beige	lin		15/15	z/z	
34866	1636	1/1	13:4	No	grågul	lin		12/8	z/z	
34866	1637.1	1/1		No	grå	lin		14/13	z/z	
34866	1637.2	1/1		No	gråbeige	lin				ulike fragmenter
34866	1637.3	1/1?		No	mørk brun	hår				
34866	1638	tau		No	gråbrun	hamp	3 tr		z/s	med knuter
34866	1639	tau		No	gråbrun	hamp	2 tr		z/s	med knuter
34866	1640	tau		No	brun	hamp	3 tr		z/s	med knuter
34866	1641	snoren		No	grå	lin	2 tr		s/z	nøste
34866	1642			No	lys brun					hår
34866	1643	tråden		No	grå	lin?				
34866	1644	tau		No	lys brun	hamp?			s/z	med knute/løkke
34866	1645	flettet?	20:1	No	lys brun	hår	6 tr			med knuter
34866	1646	flettet	35:0,8	No	gulbrun	hår	8 tr			firfletting
34866	1647	snor	22:0,4	No	grå	lin?	2 tr		s/z	
34866	1649	tråden		No	gulgrå	lin?			z	
34866	1650	snor		No	brungrå	lin/lin?	2 tr		s/z	
34866	1651	snoren		No	grå	hamp	5 tr		s/z	med knute
34866	1652	tråd		No	grå				z	med knute
34866	1653	snor		No	mørk grå	lin	3 tr		s/z	med knute
34866	1654			No						
34866	1655	tau	22:0,5	No	brun		5tr		z/s	
34866	1656	1/1	55:1,5	No	grå, brun, bl	ull, lin	4tr		z/z	m/mønster, +snor
34866	1657	tråd	58:0,2	No	grå	hamp?			z	
34866	1658	snor	29:0,3	No	grågul		4tr		s/z	snor med knute

C-nr	U-nr	bteknikk	mål	søm	nfarge	materiale	J/ft	trådtetthet	spinneretn	anmerkning
34866	1659	snor	25:0.3	No	brun		8tr		s/z	
34866	1660	snor	50:0.3	No	grå	hår	2tr		s/z	
34866	1661	flettet	44:0.2	No	brun/hvit	hår	6tr			flette
34866	1662	flettet	20:0.2	No	grå/brun	hår,lin	3tr			flette
34866	1663	snoran		No	svart/grå	ull				
34866	1664	snor	144	No	grå	ull	4tr		s/z/s	med knuter
34866	1665	snor		No	gulgrå	ull	4tr		s/z	med knuter
34866	1666	flettet	26:0.5	No	mørk brun	ull,hår	3tr			flettet
34866	1667	flettet	8:0.6	No	gulgrønn	ull	16tr			bånd
34866	1668	dusk		No	rød, gul, grø	ull				snor m/frynser
34866	1669	2/2	18:1.5	No	rødlig	ull ?		22/16	z/z	
34866	1670	dusk		No	hvit	lin				dusk
34866	1671	snor		No	hvit/grå	lin				
34866	1672	flettet	7:2	No	gråbrun	ull	8tr ?		s/z	flette med knute
34866	1673	flettet ?		No	brunnrød	ull	10tr			med knute
34866	1674	snor		No	brun	hamp?			s/z	med knuter
34866	1675	1/1	18:1	No	grå	lin		6/10	z/z	med knute
34866	1676	tråd		No		ull			z	med knute
34866	1677	snor	20:0.2	No	svart	ull	3tr		z/s	med knute
34866	1678	snor	16	No	svart	hår	2tr		s/z	
34866	1679	snor	7:0.1	No	svart	ull	2tr		s/z	med knute
34866	1680	snor		No	svart	lin ?	2tr		s/z	
34866	1681	tråd	12	No		lin ?			z	med knuter
34866	1682	snor		No	svart	ull	2tr		s/z	
34866	1684	snor	25:0.3	No	mørk brun	ull	2tr		s/z	
34866	1685	snor	28:0.5	No	mørk brun	ull	4tr		s/z	med knute
34866	1686	trådan		No	mørk brun	ull				
34866	1687	lo		No	gulbrun	ull				
34866	1688	snor	12:0.2	No	hvit	ull			s/z	med knute
34866	1689	snor		No	grå	lin,hår	8tr		s/z	med knute
34866	1690	snoran		No	gråbeige	ull				med knute
34866	1691	snoran		No	grå/rød	ull				
34866	1692	snoran		No	gulgrå	ull				
34866	1693	flettet		No	mørk grå	ull	10tr		s	flette
34866	1694	trådan		No	gul, rød, grø	ull	2tr			
34866	1695	2/1	2:2	No	gul, rosa	ull ?		20/12	z/z,s	
34866	1696	2/1	3:6	No	brungul	ull				ulike fragmenter
34866	1697	snoran		No	gulbrun	ull,hår	2tr		s/z	
34866	1698	snor		No	gulbrun	ull	2tr		s/z	med knute
34866	1699	snoran		No	gulgrå	ull	2tr			
34866	1700	snor		No	grønngrå	silke ?	2tr		s/z	
34866	1701	tråd		No	rød	ull			z	
34866	1702	snor		No	mørk brun	ull ?	2tr		s/z	
34866	1703	trådan		No	gulgrå	lin				
34866	1704	snoran		No	hvitgrå	lin			s/z	
34866	1705	trådan		No	grå	lin			s	
34866	1706	snoran		No	brungrå				z	
34866	1707	flettet		No	grå				s/z	
34866	1708	snor		No	grå	lin	2tr		s/z	
34866	1709	snoran	92:0.2	No	grå	lin	2tr			
34866	1710	snoran		No	grå	lin	2tr		s/z	
34866	1711	snoran	48	No	grå	lin				
34866	1712	snoran		No	grå	lin	2tr		s/z	

C-nr	U-nr	bteknikk	mål	søm	nfarge	materiale	J/ft	trådtetthet	spinneretn	anmerkning
34866	1713	snoran		No	svart,beig	ull,bom?	2tr			
34866	1714	snor		No		lin			s/z	
34866	1715	snor		No	beige	lin	6tr		s/z	
34866	1716	snor		No		teeger			s/z	
34866	1717	snoran		No	grå	lin			s/z	
34866	1718	snoran		No	grå	lin				
34866	1719	snoran		No	brungrå	lin				med knuter
34866	1720	snoran		No	brungrå	lin				med knuter
34866	1721	snoran		No	brungrå	lin	2tr			med knuter
34866	1722	snoran		No	grå	lin				med knuter
34866	1723	snor		No	grå	lin	3tr		s/z	m/løkker og knute
34866	1724	1/1	3,5:1	No	brungrå	lin			s/z	med knuter
34866	1725	tråden		No	brungrå	lin				
34866	1726	tråden		No	brungrå	lin				
34866	1727	1/1	15:0,9	No	grå/beige	lin,bom	jere	22/16	z/z	
34866	1728	1/1	31:0,5	Yes	beige	lin		16/10	z/z	sydd til snor
34866	1729,1	flettet	8:0,2	No	gråhvit	lin				flettet
34866	1729,2	flettet	16:0,3	No		lin				med dusk
34866	1729,3	1/1	14:0,5	No	gråhvit	lin		18/16	z/z	sydd til snor
34866	1731	1/1	15:4	No	grå			10/6	z/z	
34866	1732	1/1	24:1,2	No	gråbrun	lin		16/8	z/z	
34866	1733	1/1,2/1		No	gråbeige	lin,ull	jere			ulike fragmenter
34866	1734	1/1		Yes	gråbrun	lin			z/z	
34866	1735	1/1	5:4,5	No	gråbeige	lin,ull		8/10	z/z	
34866	1736	snor	128:0,2	No	rosa	lin	2tr		s/z	
34866	1942	snor	28:0,3	No	brun	tagl	2tr		s/z	
34866	1957	1/1	23:17	Yes	brun	lin		14/14	z/z	
34866	1958	1/1	25:8	Yes	brun	lin		16/12	z/z	
34866	1959	1/1	24:6	No	brun	lin		15/9	z/z	
34866	1960	1/1	13:11	No	grå	lin ?		11/10	z/z	
34866	1961	1/1	17:5	Yes	brun	lin ?		12/8	z/z	
34866	1962	1/1	12:7	No	mørk brun	lin		22/15	z/z	
34866	1963	2/1	5:4	No	beige	lin		20/14	z/s	
34866	1964,1	1/1	19:10	No	beige	lin		20/14	z/z	
34866	1964,2	1/1	4:2	No	brun	lin		12/10	z/z	
34866	1964,3	1/1	3:1,5	No	mørk brun	lin		14/10	z/z	
34866	1965	1/1	11:6	No	grå	lin ?		7/8	z/z	
34866	1966	1/1	5:2,5	No	brun	silke ?		34/33	z/z	
34866	1967	1/1		Yes	grå	lin ?				ulike fragmenter
34866	1969			No	grå	lin,stry				
34866	1970	snor		No		lin	2tr		s/z	
34866	1971			No	gråhvit	lin,stry			z	
34866	1972	snor		No	grå	lin	2tr		s/z	
34866	1973	tau		No	brunbeige		6tr			
34866	1974	tråden		No	brunsvart	ull				
34866	1975	1/1	6:1	No	grønnbrun	ull		16/12	z/s	
34866	1976	2/1	5,5:5	No	mørk brun	ull		12/10	z/s	
34866	1977	2/1 ?	4,5:3	No	brunsvart	ull		14/12	s/s	valket
34866	1978	2/1	9:7	No	mørk brun	ull		8/6	z/s	
34866	1979	1/1	11:7	No	brungrønn	bom ?		16/15	z/s	
34866	1980	2/1	4,5:4	No	blå	ull		16/10	z/z	
34866	1981	2/1	16:16	No	mørk brun	ull		14/10	z/z	m/tjære, valket
34866	1983	2/2	12:17	No	mørk brun	ull		10/8	z/s	m/lær, valket

C-nr	U-nr	bteknikk	mål	søm	nfarge	materiale	J/ft	trådtetthet	spinneretn	anmerkning
34866	1984	2/1	7:3	No	rød/brun	ull		10/6	z/s	valket
34866	1985	2/1	5:3	No	rød	ull		16/11	z/s	
34866	1986	2/1 ?	7:6	No	rød	ull			z/s	med tjære
34866	1987	2/1	10:12	Yes	rød	lin,ull		20/16	z/s	valket
34866	1988	2/1	22:9	Yes	rød	ull		17/13	z/s	valket
34866	1989	2/1	73:28	Yes	rød	ull		12/12	z/s	kjole?,p-plissè,va
34866	1990	2/1	5:7	Yes	rød	ull		12/12	z/s	se 1989,valket
34866	2006	tau		No	beige	hamp ?	2tr		z/s	
34866	2007	1/1	12:6	Yes	brun	lin		18/12	z/z	vaffelsøm
34866	2008	2/1	12:8	Yes	mørk brun	ull		12/8	z/s	valket
34866	2009	2/1	14:1.5	Yes	mørk brun	ull		12/8	z/s	valket
34866	2010	2/1	8:3	Yes	grønnblå	ull		14/12	z/z	påsydd bånd, val
34866	2011	2/1	7:6	No	brungrønn	ull		10/9	z/s	valket
34866	2012	2/1	11:7	No	rød	ull		14/14	z/s	valket
34866	2013	1/1	31:1	Yes	rust	ull	jære	11/10	z/s	valket
34866	2014	2/1	3:3	No	rød	ull		16/12	z/s	valket
34866	2015	2/1	11:2	Yes	blå	ull			z/s	valket
34866	2016	1/1	4:1.5	No	beige	lin		18/14	z/z	
34866	2017	1/1	4:3	No	grå	lin		13/8	z/z	
34866	2018	snor		No		lin ?	2tr			
34866	2035	2/1	2.5:2	No	grønn	ull		14/10	z/s	
34866	2036	2/1	2:0.5	No	rød	ull		12/10	z/s	valket
34866	2037	1/1	5:2	No	brun	ull		12/10	z/z	
34866	2038	tråden		No	brunsvart	ull,lin				
34866	2052	2/1	2.5:1.5	No	blågrønn	ull		12/6	z/s	valket
34866	2053	snor	2:1	No	brun	lin ?	2tr		s/z	
34866	2070	2/1	5:4	No	blågrønn	ull		10/8	z/s	
34866	2071		1.5:1	No	svart	ull			z/s ?	
34866	2072	2/1	6:3	No	brun,rød	ull		18/12	z/s	valket
34866	2073	1/1	14:9	No	brungrå	lin		14/8	z/z	
34866	2074	tråd		No	brun,beige	ull				
34866	2078	2/1	1.5:2	No	rød	ull		12/10	z/s	valket
34866	2080	snor		No	hvit	lin	2tr		s/z	
34866	2092	1/1	17:9	No	beige	bom ?		22/24	z/s	
34866	2106.1	1/1	2.5:1	No	brun	lin		8/6	z/z	
34866	2106.2	1/1	3:1	No	gulhvit	lin		18/12	z/z	
34866	2106.3	tråd		No	grå	best ?			z	
34866	2107	snor		No	gråhvit	synt ?	2tr		z/s	med knute
34866	2109	tau		No	lys brun	hamp	2tr		s/z	
34866	2110	tau	23:0.5	No	beige	hamp	2tr		s/z	
34866	2111	snor		No	grå	lin ?	3tr		z/z	med knute
34866	2121	1/1	16:9	No	gråhvit	bom ?		26/23	z/s	
34866	2144	snoren		No	rød,beige	lin,ull	2tr			
34866	2152	1/1	21:5	No	gråhvit	bom ?		35/29	z/z	
34866	2166	1/1		No	grå	lin,ull		18/16	z/z	
34866	2200	snor	11:1.5	No	mørk brun	ull/lin?	5tr			med knute
34866	2201	snoren		No	br,rød,beig	ull,lin				
34866	2202	1/1	11:6	No	beige	lin		19/15	z/z	
34866	2203	1/1	7:3.5	No	brun,grå	bom ?		30/25	z/z	bemalt ?
34866	2204	1/1	6:5.5	No	brun	lin		20/16	z/z	
34866	2217	tråden		No	br,rød,beig	ull				
34866	2218	snoren		No	grå,brun	lin,stry	2tr			med knuter
34866	2219	1/1	8:2	No	gråbeige	lin		22/17	z/z	

C-nr	U-nr	bteknikk	mål	søm	nfarge	materiale	J/ft	trådtetthet	spinneretn	anmerkning
34866	2220,1	1/1	10:8	No	brungrå	bom ?		23/20	z/z	
34866	2220,2	1/1		No	grå			18/19	z/z	
34866	2221	1/1	12:8	No	grå	lin		17/12	z/z	
34866	2222	1/1	10:8	Yes	grå	lin		21/17	z/z	
34866	2223	1/1	18:3	No	grå	lin		14/12	z/z	
34866	2224	1/1	6:2	No	beige-grå	lin		21/14	z/s	
34866	2225	gåseø	5:4	No	beige	lin		20/11	z/z	
34866	2226	1/1	7:5	No	grå	lin		5/10	z/z	
34866	2227	1/1	45:6	No		lin		14/10	z/z	
34866	2228	flettet		No	grå	lin	3tr			flettet mønster
34866	2229	snor		No	grå		2tr		s/z	
34866	2230	snor		No	mørk brun	lin,stry	2tr			
34866	2231	trådan		No	beige,grå	lin,stry				
34866	2233	lo		No		ull				
34866	2234	1/1	2:2	No	blå	lin		28/16	z/z	
34866	2235	2/1	24:20	Yes	blå,rød	ull		8/8	z/s	valket
34866	2236	2/1	17:9	No	mørk brun	ull		10/8	z/s	
34866	2239	flettet		No		bast ?	5tr			
34866	2262,1	1/1	5:8	No	beige,grå	bom ?		35/32	z/s	
34866	2262,2	1/1	3:1	No	lys brun	lin		16/11	z/z	
34866	2269	1/1	6:2	No	mørk brun	ull		12/8	z/z	
34866	2303	2/1	5:3,5	No	rød	ull		20/16	z/s	
34866	2320	2/1	3:1	No	svart,brun	ull		20/14	z/z	
34866	2321	snoran		No	gråblå	lin				
34866	2341	1/1	10:6	No	grå	lin		8/8	z/z	
34866	2342	2/1	7,5:7	No	rustbrun	ull		11/8	z/s	
34866	2343	1/1	4:3	No	grå	lin		18/10	z/z	
34866	2344	trådan		No	beige,rød	lin,ull				
34866	2372	2/2 ?	6,5:3,5	Yes	rød	ull,lin		10/10	s/s ?	med lintråd
34866	2373	1/1	7:1,5	No	svart,lilla	lin		15/17	z/z	bermalt
34866	2375	1/1	7:4	No	rødbrun	silke ?		36/39	z/s	
34866	2376	1/1	5:3	No	lys brun	lin		12/10	z/z	
34866	2377	1/1	15:7	Yes	gråhvit	lin		13/12	z/z	
34866	2378	1/1	20:4	Yes	gråhvit	lin ?		13/9	z/z	
34866	2379	1/1	16:11	No	gråbrun	lin		11/12	z/z	
34866	2380	1/1	16:6	No	grå	lin		8/5	s/s	
34866	2381,1	1/1	7:3	No	beige	lin		26/14	z/z	
34866	2381,2	1/1	4:10	No	brun	lin		16/12	z/z	
34866	2381,3	1/1	4:2	No	gråhvit	lin		24/21	z/z	
34866	2381,4	1/2	6:6	No	grå	lin		18/14	z/z	
34866	2381,5	1/1	4:3	No	beige	lin		9/7	z/z	
34866	2382	1/1		Yes	beigebrun	lin				ulike fragmenter
34866	2383	snor		No	gråbrun	lin	2tr		s/z	med knute
34866	2384	trådan		No	mangefarg	ull				
34866	2385	snoran		No	beige	lin	2tr		s/z	m/voks.Veke?
34866	2387	snor		No	brun	lin/bast			s/z	
34866	2437	tovet		No	mørk brun	ull				
34866	2438	2/1	19:9	Yes	rød	ull		13/10	z/s	
34866	2439	2/2	8:4,5	No	rødbrun	ull		10/10	z/s	
34866	2440	1/1	11:5	Yes	grågul	bom ?		22/18	z/z	
34866	2441	1/1	10:3	No	gulgrå	lin		19/18	z/z	
34866	2442	1/1	9:3	No	gylden	silke		36/40	z/z	
34866	2443		8:0,9	No	gråhvit	bom ?	jare	26/24	z/z ?	båndgrind,fiskeb

C-nr	U-nr	bteknikk	mål	søm	nfarge	materiale	J/ft	trådtetthet	spinneretn	anmerkning
34866	2444	flettet		No	gråhvit	lin	6tr			nettfletting
34866	2542,1	1/1	6:8	No	gulhvit	bom ?		24/24	z/s	
34866	2542,2	1/1	20:3	No	gråbeige	lin		26/22	z/z	
34866	2542,3	1/1		No	lys brun	lin		30/28	z/z	
34866	2542,4	1/1		No	gulhvit	lin			z/z	
34866	2542,5	1/1		No		lin			z/z	
34866	2542,6	2/1		No	beige	lin		18/12	z/z	
34866	2542,7	1/1		No	beige	bom ?		20/16	z/z	
34866	2542,8	1/1		No	gulbeige	lin		14/10	z/z	
34866	2543	1/1	18:9	Yes	lysgrå	bom ?		26/24	z/s	hullsøm,rynket
34866	2544	1/1	50:4	No	lys grå	bom		24/24	z/s	+tre/papir ?
34866	2545	heklet?		No	grå	lin				heklet ?
34866	2546	tau	13:14	No	beige		3tr		s/z	med knute
34866	2547	snor	8:0,5	No	lilla,beige	syntet ?				
34866	2548	2/2	3:2	No	brunsvart	lin	2tr			
34866	2549	snoran		No	beigeblå	lin				
34866	2550	snoran		No	brun/blå	ull	2tr			
34866	2586	1/1	8:2	Yes	sv.gull,rød	silke,gu			s/z	brod."engel".leggs
34866	2607	1/1	16:8	Yes	grå	lin		9/7	z/z	
34866	2608	2/1	9:5	No	gråhvit	lin		11/5	z/z	
34866	2609,1	1/1	18:3	No	gråbrun	bom ?		18/20	z/z	
34866	2609,2	1/1	10:7	No	beige	bom ?		17/14	z/z	
34866	2609,3	1/1	8:4	No	beigebrun	lin		10/13	z/z	
34866	2609,4	2/1	9:7	No	brun	lin		14/12	z/z	
34866	2609,5	1/1		No	beige	lin		20/12	z/z	
34866	2610	gåseø	2,5:2	No	blå,rød,hvit	lin		16/18	z/z	bermalt
34866	2611,1	1/1	4:0,5	No	hvit	lin,bom		20/14	z/z	
34866	2611,2	2/1	3:1	No	mørk brun	ull		18/16	z/z	
34866	2611,3	1/1	2:1	No	brun	lin		8/6	z/s	
34866	2611,4	1/1	2,5:1	No	rød	silke ?		32/34	z/s	
34866	2612	trådan		No	brunbeige	lin				
34866	2692	1/1	23:1	No	brun	silke ?		38/36	z/z	
34866	2693	1/1	6:1	Yes	brunrød	silke		30/36	z/z	
34866	2707	snor	14:0,4	Yes	rød,brun,gr	ull/silke	5tr			dobbel snor
34866	2708	snor		No	mørk brun	bast ?	2tr		s/z	med knute
34866	2709	snor	9:1	No	beige		2tr		s/z	
34866	2742	1/1	5:2,5	No	brun	lin		15/19	z/z	
34866	2743	1/1	14:6,5	No	grågul	lin		20/18	z/z	
34866	2744	trådan		No	brunbeige	lin/hamp				
34866	2774		3:3	No	mørk brun	ull			z/s	med tjære
34866	2783	snor		No	gråbeige		4tr		s/z	med knute
34866	2785	knute	3:1	No	lys brun	bast				med knute
34866	2788	snoran		No	mangefarg	silke,lin	2tr			
34866	2792	2/2	4:3	No	brun	lin		10/10	z/s	
34866	2794	2/2	1:1,5	No	brun	ull		10/8	z/s	
34866	2795	1/1	3:1	No	beige	lin		12/16	z/z	
34866	2802	1/1	6:4	No	brun	lin		20/16	z/z	panama
34866	2814	1/1		No		lin,ull				ulike fragmenter
34866	2815	snor		No	gylden	silke	2tr		s/z	
34866	2816	snoran		No	brun,sv,hvi	ull,lin	2tr			
34866	2823	seteng	12:3	No	gulbrun	silke		56/36	z/z ?	m.blomstermønst
34866	2824	snor		No	svart		4tr		s/z/s	med knute
34866	2829	flettet	2:0,5	No	brun		5tr ?			flettet bånd

C-nr	U-nr	bteknikk	mål	søm	nfarge	materiale	J/ft	trådtetthet	spinneretn	anmerkning
34866	2837	trådan		No	brun,hvit	hår,ull				
34866	2844	2/1	7:3	No	brun	ull		8/8	z/s	
34866	2854	flettet ?	12:0.5	No	mørk brun	ull				m.blå perle
34866	2855	snor/flettet	6:0.2	No	lys brun	lin?,ha?	6tr ?		z	flettet ?
34866	2869	2/1	3:2.5	No	grønn	ull		14/10	z/s	valket
34866	2932	tau		No	brun	bast	2tr		s/z	
34866	2934	1/1	29:32	Yes	gråbeige	lin	jære	14/16	z/z	atterst,korsst,rynke
34866	2937	2/1	25:10	Yes	gulhvit	lin		16/14	z/z	
34866	2938	2/1	8:13	No	gulgrå	lin		16/13	z/z	fiskeben
34866	2939	1/1	23:19	No	gulhvit	bom ?		20/19	z/z	
34866	2940	1/1	20:18	Yes	lys grå	lin		15/15	z/z	
34866	2941	1/1	25:15	Yes	beige	lin		13/15	z/z	
34866	2942	1/1	55:12	Yes	beige	lin		15/9	z/z	
34866	2943	1/1	29:15	Yes	gulbrun	lin		17/11	z/z	lappet
34866	2944	1/1	25:15	No	beige	lin		14/10	z/z	
34866	2945	1/1	20:5	No	beige	lin		15:10	z/z	
34866	2946	1/1	18:15	No	beige	lin		10/7	z/z	fiskeben
34866	2947	2/1	16:12	Yes	beige	lin		9/8	z/z	
34866	2948	2/1	14:9	No	beige	lin		13/10	z/z	fiskeben
34866	2949	2/1	12:6	Yes	grå	lin		14/7	z/z	rynket
34866	2950	1/1	12:3	No	grå	lin		9/6	z/z	
34866	2951	1/1		No	brungrå	lin		16/18	z/z	med tjære
34866	2952	1/1	6:6	No	brun	lin		14/12	z/z	
34866	2953	1/1	6:7	Yes	grå	lin		18/16	z/z	
34866	2959	2/2	20:10	No	grågul	ull		10/7	z/s	
34866	2960	2/1	8:5	No	brun	ull		8/6	z/s	
34866	2961	2/2	15:13	Yes	brunsvart	ull		9/7	z/s	
34866	2962	2/2	12:3	No	mørk brun	ull		12/10	z/s	
34866	2963	2/2		No	mørk brun	ull		8/6	z/s	
34866	2964	2/2	25:5	No	svartbrun	ull		10/8	z/s	
34866	2965	2/1	10:6	No	brun	ull		8/5	z/s	
34866	2966	2/1	13:7	Yes	svartbrun	ull		12/10	z/s	
34866	2967	1/1	14:5	No	svartbrun	ull		9/10	s/s	
34866	2968	?	12:4	No	mørk brun	ull				med tjære
34866	2969	1/1	6:3.5	No	brunblå	ull		12/9	z/s	
34866	2970	2/1	3:3.5	Yes	blå	ull	jære	10/8	z/s	valket
34866	2971	2/1	7:2	Yes	grønn	ull		12/14	s/s	valket
34866	2972	2/1	6:1.5	No	rød	ull		20/16	z/s	
34866	2973	2/2	3:1	No	rød	ull,synt?		18/16	z/s	ny?
34866	2974		15:5.5	No	blå	ull	jære			valket
34866	2975	2/2	26:1.5	No	svart	ull		8/7	z/s	
34866	2976	1/1 ?	25:1.5	No	svartbrun	ull		12/6	s/s	bånd m.rutemønst
34866	2977			No	grå		2tr		s/z	med knute
34866	2978	tau		No	beige		2tr		s/z	med knute
34866	2979	snoran		No	beigebrun	lin	2tr		s/z	
34866	2980	snoran		No	beige	lin	2tr		s/z	
34866	2981	snoran		No	grå	ull				m/knute,melert
34866	2982	snor		No	beige	ull	2tr		z/s	med knute
34866	2983	snor		No	brunt/beige	ull	10tr		s/z	
34866	2984	snoran		No	gul,rød	ull	2tr			
34866	2985	snoran		No	brun,blå,rød	ull				
34866	2986	snor		No	lilla,brun,blå	ull,synt			s/z	
34866	2987	dusk	3:1.5	No	beige	lin				med hempe

C-nr	U-nr	bteknikk	mål	søm	nfarge	materiale	J/ft	trådtetthet	spinneretn	anmerkning
34866	2988	tovet ?	6:4	No	gråbeige	ull				
34866	3052	2/2	26:32	Yes	mørk brun	ull		13/11	z/s	plissè ?
34866	3053	1/1	15:8	No	gråhvit	lin		25/18	z/z	
34866	3054	snor ?	13:0.5	No	brun				z/s ?	
34866	44010	1/1	2.5:1.5	No	gråbrun	lin		16/11	z/z	
34866	44011	1/1	3:2.5	No	gråbrun	lin		16/16	z/z	
34866	44012	1/1	2:1.5	No	brun	lin		8/6	z/s	
34866	44013	1/1	3:1.5	No	beige	lin		25/20	z/z	
34866	44014	2/1	1:1	No	beige	lin		20/12	z/z	
34866	44015	1/1	2.5:1.5	No	beigebrun	lin		10/6	z/s	
34866	44016	1/1	3:2	No	svart	ull		12/11	z/s	valket
34866	44017	1/1	3:1.5	No	lys brun	lin		18/16	z/z	
34866	44018	1/1	4:1	No	brun	lin		17/16	z/z	
34866	44019	1/1	3:1.5	No	brun	lin		16/11	z/z	

utgravning	c-nummer	undernr/G-nr	skap	hylle	eske
Uvdal stavkirke	34866	0	474		78
Uvdal stavkirke	34866	2	459		1
Uvdal stavkirke	34866	3	459		1
Uvdal stavkirke	34866	4	459		1
Uvdal stavkirke	34866	5	459		stort brett
Uvdal stavkirke	34866	6	459		1
Uvdal stavkirke	34866	7	459		1
Uvdal stavkirke	34866	8	459		1
Uvdal stavkirke	34866	9	459		2
Uvdal stavkirke	34866	10	459		2
Uvdal stavkirke	34866	11	459		2
Uvdal stavkirke	34866	16	459		2
Uvdal stavkirke	34866	18	459		stort brett
Uvdal stavkirke	34866	32	459		2
Uvdal stavkirke	34866	33	459		2
Uvdal stavkirke	34866	34	459		2
Uvdal stavkirke	34866	36	459		2
Uvdal stavkirke	34866	37	459		2
Uvdal stavkirke	34866	40	459		3
Uvdal stavkirke	34866	41	459		3
Uvdal stavkirke	34866	45	459		3
Uvdal stavkirke	34866	46	459		3
Uvdal stavkirke	34866	47	459		3
Uvdal stavkirke	34866	48	459		3
Uvdal stavkirke	34866	52	459		3
Uvdal stavkirke	34866	65	459		3
Uvdal stavkirke	34866	66	459		3
Uvdal stavkirke	34866	68	459		3
Uvdal stavkirke	34866	69	459		3
Uvdal stavkirke	34866	71	459		3
Uvdal stavkirke	34866	72	459		3
Uvdal stavkirke	34866	73	460		4
Uvdal stavkirke	34866	76	460		4
Uvdal stavkirke	34866	77	460		4
Uvdal stavkirke	34866	79	459		stort brett
Uvdal stavkirke	34866	80	460		4
Uvdal stavkirke	34866	81	460		4
Uvdal stavkirke	34866	82	460		4
Uvdal stavkirke	34866	83	460		4
Uvdal stavkirke	34866	84	460		4
Uvdal stavkirke	34866	85	460		4
Uvdal stavkirke	34866	86	460		4
Uvdal stavkirke	34866	87	460		4

utgravning	c-nummer	undernr/G-nr	skap	hylle	eske
Uvdal stavkirke	34866	88	460		4
Uvdal stavkirke	34866	89	460		4
Uvdal stavkirke	34866	90	460		4
Uvdal stavkirke	34866	104	460		4
Uvdal stavkirke	34866	105	460		4
Uvdal stavkirke	34866	106	460		5
Uvdal stavkirke	34866	107	460		5
Uvdal stavkirke	34866	108	460		5
Uvdal stavkirke	34866	109	460		5
Uvdal stavkirke	34866	110	460		5
Uvdal stavkirke	34866	111	460		5
Uvdal stavkirke	34866	112	460		5
Uvdal stavkirke	34866	113	460		5
Uvdal stavkirke	34866	114	460		5
Uvdal stavkirke	34866	115	460		5
Uvdal stavkirke	34866	116	460		5
Uvdal stavkirke	34866	121		mangler	mangler
Uvdal stavkirke	34866	122	460		5
Uvdal stavkirke	34866	123	460		5
Uvdal stavkirke	34866	124	460		5
Uvdal stavkirke	34866	125	460		5
Uvdal stavkirke	34866	126	460		6
Uvdal stavkirke	34866	127	460		6
Uvdal stavkirke	34866	128	460		6
Uvdal stavkirke	34866	129	459		stort brett
Uvdal stavkirke	34866	130	460		6
Uvdal stavkirke	34866	132	460		6
Uvdal stavkirke	34866	133	460		6
Uvdal stavkirke	34866	134	460		6
Uvdal stavkirke	34866	135	460		6
Uvdal stavkirke	34866	136	460		6
Uvdal stavkirke	34866	138	460		6
Uvdal stavkirke	34866	139	460		6
Uvdal stavkirke	34866	140	460		6
Uvdal stavkirke	34866	141	460		6
Uvdal stavkirke	34866	142	460		6
Uvdal stavkirke	34866	143	460		7
Uvdal stavkirke	34866	144	460		7
Uvdal stavkirke	34866	179	460		7
Uvdal stavkirke	34866	180	460		7
Uvdal stavkirke	34866	181	460		7
Uvdal stavkirke	34866	182	460		7
Uvdal stavkirke	34866	183	460		7

utgravning	c-nummer	undernr/G-nr	skap	hulle	eske
Uvdal stavkirke	34866	184	460		7
Uvdal stavkirke	34866	185	460		7
Uvdal stavkirke	34866	186	460		7
Uvdal stavkirke	34866	187	460		7
Uvdal stavkirke	34866	188	460		7
Uvdal stavkirke	34866	189	460		8
Uvdal stavkirke	34866	190	460		8
Uvdal stavkirke	34866	191	460		8
Uvdal stavkirke	34866	192	460		8
Uvdal stavkirke	34866	193	460		8
Uvdal stavkirke	34866	198	460		8
Uvdal stavkirke	34866	199	459		stort brett
Uvdal stavkirke	34866	200	460		8
Uvdal stavkirke	34866	201	460		8
Uvdal stavkirke	34866	202	460		8
Uvdal stavkirke	34866	203	460		8
Uvdal stavkirke	34866	204	460		8
Uvdal stavkirke	34866	205	460		8
Uvdal stavkirke	34866	206	460		8
Uvdal stavkirke	34866	207	461		9
Uvdal stavkirke	34866	208	461		stort brett
Uvdal stavkirke	34866	209	461		9
Uvdal stavkirke	34866	210	461		9
Uvdal stavkirke	34866	211	461		9
Uvdal stavkirke	34866	279	461		9
Uvdal stavkirke	34866	280	461		9
Uvdal stavkirke	34866	281	461		9
Uvdal stavkirke	34866	282	461		9
Uvdal stavkirke	34866	283	461		9
Uvdal stavkirke	34866	284	461		9
Uvdal stavkirke	34866	285	461		9
Uvdal stavkirke	34866	286	461		9
Uvdal stavkirke	34866	287	461		9
Uvdal stavkirke	34866	288	461		9
Uvdal stavkirke	34866	289	461		9
Uvdal stavkirke	34866	290	461		9
Uvdal stavkirke	34866	291	461		9
Uvdal stavkirke	34866	292	461		9
Uvdal stavkirke	34866	293	461		9
Uvdal stavkirke	34866	294	461		9
Uvdal stavkirke	34866	295	461		9
Uvdal stavkirke	34866	296	461		9
Uvdal stavkirke	34866	297	461		10

utgravning	c-nummer	undernr/G-nr	skap	hylle	eske
Uvdal stavkirke	34866	298	461		10
Uvdal stavkirke	34866	299	461		10
Uvdal stavkirke	34866	300	461		10
Uvdal stavkirke	34866	301	461		10
Uvdal stavkirke	34866	302	461		10
Uvdal stavkirke	34866	303	461		10
Uvdal stavkirke	34866	305	461		10
Uvdal stavkirke	34866	306	461		10
Uvdal stavkirke	34866	307	461		10
Uvdal stavkirke	34866	308	461		10
Uvdal stavkirke	34866	309	461		10
Uvdal stavkirke	34866	310	461		10
Uvdal stavkirke	34866	311	461		10
Uvdal stavkirke	34866	312	461		10
Uvdal stavkirke	34866	313	461		10
Uvdal stavkirke	34866	314	461		10
Uvdal stavkirke	34866	315	461		10
Uvdal stavkirke	34866	317	461		10
Uvdal stavkirke	34866	318	461		10
Uvdal stavkirke	34866	319	461		10
Uvdal stavkirke	34866	320	461		11
Uvdal stavkirke	34866	321	461		11
Uvdal stavkirke	34866	323	462		12
Uvdal stavkirke	34866	325	461		stort brett
Uvdal stavkirke	34866	326	461		stort brett
Uvdal stavkirke	34866	327	461		stort brett
Uvdal stavkirke	34866	328	461		stort brett
Uvdal stavkirke	34866	409	461		11
Uvdal stavkirke	34866	410	461		11
Uvdal stavkirke	34866	411	461		11
Uvdal stavkirke	34866	412	461		11
Uvdal stavkirke	34866	413	461		11
Uvdal stavkirke	34866	414	461		11
Uvdal stavkirke	34866	415	461		11
Uvdal stavkirke	34866	416	461		11
Uvdal stavkirke	34866	417	461		11
Uvdal stavkirke	34866	418	461		11
Uvdal stavkirke	34866	419	461		11
Uvdal stavkirke	34866	420	461		11
Uvdal stavkirke	34866	421	461		11
Uvdal stavkirke	34866	422	461		11
Uvdal stavkirke	34866	423	461		11
Uvdal stavkirke	34866	425	461		11

utgravning	c-nummer	undernr/G-nr	skap	hylle	eske
Uvdal stavkirke	34866	426	461		11
Uvdal stavkirke	34866	427	462		13
Uvdal stavkirke	34866	429	462		13
Uvdal stavkirke	34866	431	462		13
Uvdal stavkirke	34866	432	462		13
Uvdal stavkirke	34866	433	462		13
Uvdal stavkirke	34866	434	462		13
Uvdal stavkirke	34866	435	462		13
Uvdal stavkirke	34866	436	462		13
Uvdal stavkirke	34866	437	462		13
Uvdal stavkirke	34866	438	462		13
Uvdal stavkirke	34866	439	462		13
Uvdal stavkirke	34866	440	462		stort brett
Uvdal stavkirke	34866	441	462		13
Uvdal stavkirke	34866	442	462		13
Uvdal stavkirke	34866	443	462		13
Uvdal stavkirke	34866	444	462		13
Uvdal stavkirke	34866	445	462		13
Uvdal stavkirke	34866	446	462		14
Uvdal stavkirke	34866	447	462		14
Uvdal stavkirke	34866	448	462		14
Uvdal stavkirke	34866	449	462		14
Uvdal stavkirke	34866	450	462		14
Uvdal stavkirke	34866	451	462		14
Uvdal stavkirke	34866	452	462		14
Uvdal stavkirke	34866	453	462		14
Uvdal stavkirke	34866	454	462		14
Uvdal stavkirke	34866	455	462		14
Uvdal stavkirke	34866	456	462		14
Uvdal stavkirke	34866	457	462		14
Uvdal stavkirke	34866	458	462		14
Uvdal stavkirke	34866	459	462		14
Uvdal stavkirke	34866	460	462		14
Uvdal stavkirke	34866	461	462		14
Uvdal stavkirke	34866	462	462		14
Uvdal stavkirke	34866	463	462		14
Uvdal stavkirke	34866	464	462		14
Uvdal stavkirke	34866	465	462		14
Uvdal stavkirke	34866	466	462		14
Uvdal stavkirke	34866	467	462		14
Uvdal stavkirke	34866	468	462		14
Uvdal stavkirke	34866	470	462		15
Uvdal stavkirke	34866	471	462		15

utgravning	c-nummer	undernr/G-nr	skap	hylle	eske
Uvdal stavkirke	34866	472	462		15
Uvdal stavkirke	34866	473	462		16
Uvdal stavkirke	34866	474	462		15
Uvdal stavkirke	34866	476	462		15
Uvdal stavkirke	34866	479	462		15
Uvdal stavkirke	34866	500	462		15
Uvdal stavkirke	34866	501	462		15
Uvdal stavkirke	34866	502	462		15
Uvdal stavkirke	34866	503	462		15
Uvdal stavkirke	34866	504	462		15
Uvdal stavkirke	34866	505	462		15
Uvdal stavkirke	34866	506	463		stort brett
Uvdal stavkirke	34866	507	463		stort brett
Uvdal stavkirke	34866	508	463		17
Uvdal stavkirke	34866	509	463		17
Uvdal stavkirke	34866	510	463		17
Uvdal stavkirke	34866	511	463		17
Uvdal stavkirke	34866	512	463		17
Uvdal stavkirke	34866	513	463		17
Uvdal stavkirke	34866	514	463		17
Uvdal stavkirke	34866	515	463		17
Uvdal stavkirke	34866	516	463		17
Uvdal stavkirke	34866	517	463		2 store br
Uvdal stavkirke	34866	518	463		17
Uvdal stavkirke	34866	519	463		17
Uvdal stavkirke	34866	520	463		18
Uvdal stavkirke	34866	521	463		17
Uvdal stavkirke	34866	522	463		17
Uvdal stavkirke	34866	523	463		19
Uvdal stavkirke	34866	524	463		19
Uvdal stavkirke	34866	525	463		stort brett
Uvdal stavkirke	34866	526	463		19
Uvdal stavkirke	34866	527	463		19
Uvdal stavkirke	34866	528	463		19
Uvdal stavkirke	34866	529	463		19
Uvdal stavkirke	34866	530	463		19
Uvdal stavkirke	34866	531	463		19
Uvdal stavkirke	34866	532	463		19
Uvdal stavkirke	34866	533	463		19
Uvdal stavkirke	34866	534	463		19
Uvdal stavkirke	34866	535	463		19
Uvdal stavkirke	34866	536	463		19
Uvdal stavkirke	34866	537	463		19

utgravning	c-nummer	undernr/G-nr	skap	hylle	eske
Uvdal stavkirke	34866	538	463		19
Uvdal stavkirke	34866	539	463		20
Uvdal stavkirke	34866	540	463		20
Uvdal stavkirke	34866	541	463		20
Uvdal stavkirke	34866	542	463		20
Uvdal stavkirke	34866	543	463		20
Uvdal stavkirke	34866	544	463		20
Uvdal stavkirke	34866	545	463		20
Uvdal stavkirke	34866	546	463		20
Uvdal stavkirke	34866	547	463		20
Uvdal stavkirke	34866	548	463		20
Uvdal stavkirke	34866	549	463		20
Uvdal stavkirke	34866	550	463		20
Uvdal stavkirke	34866	551	463		20
Uvdal stavkirke	34866	552	463		20
Uvdal stavkirke	34866	553	463		20
Uvdal stavkirke	34866	554	463		20
Uvdal stavkirke	34866	555	463		20
Uvdal stavkirke	34866	556	463		20
Uvdal stavkirke	34866	557	463		20
Uvdal stavkirke	34866	649	463		20
Uvdal stavkirke	34866	653	463		22
Uvdal stavkirke	34866	654	463		20
Uvdal stavkirke	34866	655	463		20
Uvdal stavkirke	34866	656	463		21
Uvdal stavkirke	34866	657	463		stort brett
Uvdal stavkirke	34866	658	463		21
Uvdal stavkirke	34866	659	463		21
Uvdal stavkirke	34866	660	463		21
Uvdal stavkirke	34866	661		mangler	mangler
Uvdal stavkirke	34866	662	463		21
Uvdal stavkirke	34866	663	464		23
Uvdal stavkirke	34866	664	464		23
Uvdal stavkirke	34866	666	464		23
Uvdal stavkirke	34866	667	464		23
Uvdal stavkirke	34866	668	464		23
Uvdal stavkirke	34866	669	464		23
Uvdal stavkirke	34866	670	464		23
Uvdal stavkirke	34866	671	464		23
Uvdal stavkirke	34866	675	464		23
Uvdal stavkirke	34866	676	464		23
Uvdal stavkirke	34866	677	464		23
Uvdal stavkirke	34866	678	464		23

utgravning	c-nummer	undernr/G-nr	skap	hylle	eske
Uvdal stavkirke	34866	679	464		24
Uvdal stavkirke	34866	680	464		stort brett
Uvdal stavkirke	34866	681	464		24
Uvdal stavkirke	34866	682	464		24
Uvdal stavkirke	34866	683	464		stort brett
Uvdal stavkirke	34866	684	464		stort brett
Uvdal stavkirke	34866	685	464		24
Uvdal stavkirke	34866	686	464		24
Uvdal stavkirke	34866	687	464		24
Uvdal stavkirke	34866	688	464		24
Uvdal stavkirke	34866	689	464		24
Uvdal stavkirke	34866	690	464		24
Uvdal stavkirke	34866	691	464		24
Uvdal stavkirke	34866	692	464		24
Uvdal stavkirke	34866	693	464		24
Uvdal stavkirke	34866	694	464		25
Uvdal stavkirke	34866	695	464		25
Uvdal stavkirke	34866	696	464		25
Uvdal stavkirke	34866	697	464		25
Uvdal stavkirke	34866	698	464		25
Uvdal stavkirke	34866	699	464		25
Uvdal stavkirke	34866	701	464		25
Uvdal stavkirke	34866	702	464		25
Uvdal stavkirke	34866	703	464		25
Uvdal stavkirke	34866	704	464		25
Uvdal stavkirke	34866	705	464		25
Uvdal stavkirke	34866	706	464		25
Uvdal stavkirke	34866	707	464		25
Uvdal stavkirke	34866	708	464		25
Uvdal stavkirke	34866	709	464		25
Uvdal stavkirke	34866	710	464		25
Uvdal stavkirke	34866	711	464		25
Uvdal stavkirke	34866	712	464		25
Uvdal stavkirke	34866	713	464		25
Uvdal stavkirke	34866	714	464		25
Uvdal stavkirke	34866	715	464		26
Uvdal stavkirke	34866	716	464		26
Uvdal stavkirke	34866	717	464		26
Uvdal stavkirke	34866	718	464		26
Uvdal stavkirke	34866	719	464		26
Uvdal stavkirke	34866	720	464		26
Uvdal stavkirke	34866	721	464		26
Uvdal stavkirke	34866	722	464		26

utgravning	c-nummer	undernr/G-nr	skap	hylle	eske
Uvdal stavkirke	34866	723	464	26	26
Uvdal stavkirke	34866	724	464	26	26
Uvdal stavkirke	34866	725	464	26	26
Uvdal stavkirke	34866	726	464	26	26
Uvdal stavkirke	34866	727	464	26	26
Uvdal stavkirke	34866	728	464	26	26
Uvdal stavkirke	34866	729	464	stort brett	
Uvdal stavkirke	34866	730	464	26	26
Uvdal stavkirke	34866	732	464	26	26
Uvdal stavkirke	34866	733	464	26	26
Uvdal stavkirke	34866	734	464	26	26
Uvdal stavkirke	34866	735	464	26	26
Uvdal stavkirke	34866	796	464	26	26
Uvdal stavkirke	34866	797	464	26	26
Uvdal stavkirke	34866	798	464	26	26
Uvdal stavkirke	34866	799	464	26	26
Uvdal stavkirke	34866	800	465	27	27
Uvdal stavkirke	34866	801	465	27	27
Uvdal stavkirke	34866	822	465	27	27
Uvdal stavkirke	34866	823	465	27	27
Uvdal stavkirke	34866	824	465	27	27
Uvdal stavkirke	34866	851	465	27	27
Uvdal stavkirke	34866	852	465	27	27
Uvdal stavkirke	34866	853	465	27	27
Uvdal stavkirke	34866	854	465	27	27
Uvdal stavkirke	34866	855	465	27	27
Uvdal stavkirke	34866	856	465	27	27
Uvdal stavkirke	34866	857	465	27	27
Uvdal stavkirke	34866	858	465	27	27
Uvdal stavkirke	34866	870	465	27	27
Uvdal stavkirke	34866	871	465	27	27
Uvdal stavkirke	34866	872	465	27	27
Uvdal stavkirke	34866	904	465	27	27
Uvdal stavkirke	34866	905	465	27	27
Uvdal stavkirke	34866	906	465	27	27
Uvdal stavkirke	34866	907	465	27	27
Uvdal stavkirke	34866	908	465	27	27
Uvdal stavkirke	34866	909	465	27	27
Uvdal stavkirke	34866	1109	465	27	27
Uvdal stavkirke	34866	1110	465	27	27
Uvdal stavkirke	34866	1111	465	27	27
Uvdal stavkirke	34866	1125	465	28	28
Uvdal stavkirke	34866	1135	465	28	28

utgravning	c-nummer	undernr/G-nr	skap	hylle	eske
Uvdal stavkirke	34866	1136	465		2 store br
Uvdal stavkirke	34866	1205	465		28
Uvdal stavkirke	34866	1209	465		28
Uvdal stavkirke	34866	1210	465		28
Uvdal stavkirke	34866	1211	465		28
Uvdal stavkirke	34866	1213	465		28
Uvdal stavkirke	34866	1214	465		28
Uvdal stavkirke	34866	1215	465		28
Uvdal stavkirke	34866	1216	465		28
Uvdal stavkirke	34866	1217	465		28
Uvdal stavkirke	34866	1218	465		28
Uvdal stavkirke	34866	1219	465		28
Uvdal stavkirke	34866	1220	465		28
Uvdal stavkirke	34866	1221	465		28
Uvdal stavkirke	34866	1230	465		29
Uvdal stavkirke	34866	1231	465		stort brett
Uvdal stavkirke	34866	1232	465		stort brett
Uvdal stavkirke	34866	1233	465		stort brett
Uvdal stavkirke	34866	1234	465		stort brett
Uvdal stavkirke	34866	1235	465		28
Uvdal stavkirke	34866	1236	465		28
Uvdal stavkirke	34866	1237	465		30
Uvdal stavkirke	34866	1238	465		30
Uvdal stavkirke	34866	1261	466		31
Uvdal stavkirke	34866	1311	465		30
Uvdal stavkirke	34866	1312	465		30
Uvdal stavkirke	34866	1314	465		30
Uvdal stavkirke	34866	1315	465		30
Uvdal stavkirke	34866	1316	465		30
Uvdal stavkirke	34866	1317	465		30
Uvdal stavkirke	34866	1337	465		30
Uvdal stavkirke	34866	1338	465		30
Uvdal stavkirke	34866	1352	466		32
Uvdal stavkirke	34866	1482	466		33
Uvdal stavkirke	34866	1484	466		33
Uvdal stavkirke	34866	1485	466		33
Uvdal stavkirke	34866	1486	466		33
Uvdal stavkirke	34866	1487	466		33
Uvdal stavkirke	34866	1489	466		33
Uvdal stavkirke	34866	1490	466		33
Uvdal stavkirke	34866	1491	466		33
Uvdal stavkirke	34866	1493	466		33
Uvdal stavkirke	34866	1494	466		33

utgravning	c-nummer	undernr/G-nr	skap	hylle	eske
Uvdal stavkirke	34866	1495	466		34
Uvdal stavkirke	34866	1496	466		33
Uvdal stavkirke	34866	1497	466		34
Uvdal stavkirke	34866	1498	466		34
Uvdal stavkirke	34866	1499	466		34
Uvdal stavkirke	34866	1500	466		34
Uvdal stavkirke	34866	1502	466		35
Uvdal stavkirke	34866	1503	466		stort brett
Uvdal stavkirke	34866	1504	466		36
Uvdal stavkirke	34866	1505	466		stort brett
Uvdal stavkirke	34866	1506	466		stort brett
Uvdal stavkirke	34866	1507	466		36
Uvdal stavkirke	34866	1508	466		stort brett
Uvdal stavkirke	34866	1509	466		36
Uvdal stavkirke	34866	1510	466		36
Uvdal stavkirke	34866	1511	467		37
Uvdal stavkirke	34866	1512	466		stort brett
Uvdal stavkirke	34866	1513	467		37
Uvdal stavkirke	34866	1514	466		stort brett
Uvdal stavkirke	34866	1515	467		stort brett
Uvdal stavkirke	34866	1516	467		37
Uvdal stavkirke	34866	1517	467		38
Uvdal stavkirke	34866	1518	467		39
Uvdal stavkirke	34866	1519	467		40
Uvdal stavkirke	34866	1520	467		40
Uvdal stavkirke	34866	1522	467		40
Uvdal stavkirke	34866	1523	467		40
Uvdal stavkirke	34866	1524	467		40
Uvdal stavkirke	34866	1525	467		40
Uvdal stavkirke	34866	1526	467		40
Uvdal stavkirke	34866	1527	467		40
Uvdal stavkirke	34866	1529	467		41
Uvdal stavkirke	34866	1530	467		42
Uvdal stavkirke	34866	1531	468		43
Uvdal stavkirke	34866	1532		mangler	mangler
Uvdal stavkirke	34866	1533	467		40
Uvdal stavkirke	34866	1534	467		40
Uvdal stavkirke	34866	1535		mangler	mangler
Uvdal stavkirke	34866	1536	468		44
Uvdal stavkirke	34866	1538	468		45
Uvdal stavkirke	34866	1539	468		46
Uvdal stavkirke	34866	1540	468		46
Uvdal stavkirke	34866	1541	468		46

utgravning	c-nummer	undernr/G-nr	skap	hylle	eske
Uvdal stavkirke	34866	1542	468		47
Uvdal stavkirke	34866	1543	468		47
Uvdal stavkirke	34866	1544	468		47
Uvdal stavkirke	34866	1545	468		47
Uvdal stavkirke	34866	1546	468		47
Uvdal stavkirke	34866	1547	468		48
Uvdal stavkirke	34866	1548	468		stort brett
Uvdal stavkirke	34866	1549	468		47
Uvdal stavkirke	34866	1550	468		47
Uvdal stavkirke	34866	1552	469		49
Uvdal stavkirke	34866	1553	469		49
Uvdal stavkirke	34866	1554	469		49
Uvdal stavkirke	34866	1555	469		49
Uvdal stavkirke	34866	1556	469		49
Uvdal stavkirke	34866	1557	469		stort brett
Uvdal stavkirke	34866	1558	469		stort brett
Uvdal stavkirke	34866	1559	469		49
Uvdal stavkirke	34866	1560	469		49
Uvdal stavkirke	34866	1563	469		49
Uvdal stavkirke	34866	1564	469		49
Uvdal stavkirke	34866	1565	469		49
Uvdal stavkirke	34866	1566	469		49
Uvdal stavkirke	34866	1567	469		49
Uvdal stavkirke	34866	1568	469		stort brett
Uvdal stavkirke	34866	1569	469		stort brett
Uvdal stavkirke	34866	1570	469		50
Uvdal stavkirke	34866	1571	469		50
Uvdal stavkirke	34866	1572	469		50
Uvdal stavkirke	34866	1573	469		50
Uvdal stavkirke	34866	1574	469		50
Uvdal stavkirke	34866	1575	469		50
Uvdal stavkirke	34866	1576	470		stort brett
Uvdal stavkirke	34866	1577	470		stort brett
Uvdal stavkirke	34866	1578	469		50
Uvdal stavkirke	34866	1580	470		stort brett
Uvdal stavkirke	34866	1581	469		51
Uvdal stavkirke	34866	1582	469		51
Uvdal stavkirke	34866	1583	469		51
Uvdal stavkirke	34866	1584	470		stort brett
Uvdal stavkirke	34866	1585	469		51
Uvdal stavkirke	34866	1586	470		stort brett
Uvdal stavkirke	34866	1587	469		51
Uvdal stavkirke	34866	1588	469		51

utgravning	c-nummer	undernr/G-nr	skap	hylle	eske
Uvdal stavkirke	34866	1589	469	52	52
Uvdal stavkirke	34866	1592	469	52	52
Uvdal stavkirke	34866	1593	469	52	52
Uvdal stavkirke	34866	1594	469	52	52
Uvdal stavkirke	34866	1595	469	52	52
Uvdal stavkirke	34866	1596	469	52	52
Uvdal stavkirke	34866	1597	469	52	52
Uvdal stavkirke	34866	1598	469	52	52
Uvdal stavkirke	34866	1599	469	52	52
Uvdal stavkirke	34866	1600	469	52	52
Uvdal stavkirke	34866	1601	469	52	52
Uvdal stavkirke	34866	1602	469	52	52
Uvdal stavkirke	34866	1603	469	52	52
Uvdal stavkirke	34866	1604	469	52	52
Uvdal stavkirke	34866	1605	469	53	53
Uvdal stavkirke	34866	1606	469	53	53
Uvdal stavkirke	34866	1607	469	53	53
Uvdal stavkirke	34866	1608	469	53	53
Uvdal stavkirke	34866	1609	469	53	53
Uvdal stavkirke	34866	1610	469	53	53
Uvdal stavkirke	34866	1611	469	53	53
Uvdal stavkirke	34866	1612	469	53	53
Uvdal stavkirke	34866	1613	469	53	53
Uvdal stavkirke	34866	1614	469	53	53
Uvdal stavkirke	34866	1615	469	53	53
Uvdal stavkirke	34866	1616	469	53	53
Uvdal stavkirke	34866	1617	470	54	54
Uvdal stavkirke	34866	1618	470	54	54
Uvdal stavkirke	34866	1619	470	54	54
Uvdal stavkirke	34866	1620	470	55	55
Uvdal stavkirke	34866	1621	470	56	56
Uvdal stavkirke	34866	1623	470	57	57
Uvdal stavkirke	34866	1624	470	57	57
Uvdal stavkirke	34866	1625	470	57	57
Uvdal stavkirke	34866	1626	470	57	57
Uvdal stavkirke	34866	1627	470	57	57
Uvdal stavkirke	34866	1628	470	57	57
Uvdal stavkirke	34866	1629	470	57	57
Uvdal stavkirke	34866	1630	470	57	57
Uvdal stavkirke	34866	1631	470	57	57
Uvdal stavkirke	34866	1633	471	58	58
Uvdal stavkirke	34866	1634	471	59	59
Uvdal stavkirke	34866	1635	471	59	59

utgravning	c-nummer	undernr/G-nr	skap	hylle	eske
Uvdal stavkirke	34866	1636	471	59	59
Uvdal stavkirke	34866	1637	471	59	59
Uvdal stavkirke	34866	1638	471	59	59
Uvdal stavkirke	34866	1639	471	59	59
Uvdal stavkirke	34866	1640	471	59	59
Uvdal stavkirke	34866	1641	471	59	59
Uvdal stavkirke	34866	1642	471	59	59
Uvdal stavkirke	34866	1643	471	59	59
Uvdal stavkirke	34866	1644	471	59	59
Uvdal stavkirke	34866	1645	471	59	59
Uvdal stavkirke	34866	1646	471	59	59
Uvdal stavkirke	34866	1647	471	59	59
Uvdal stavkirke	34866	1649	471	59	59
Uvdal stavkirke	34866	1650	471	59	59
Uvdal stavkirke	34866	1651	471	59	59
Uvdal stavkirke	34866	1652	471	59	59
Uvdal stavkirke	34866	1653	471	59	59
Uvdal stavkirke	34866	1654	471	60	60
Uvdal stavkirke	34866	1655	471	60	60
Uvdal stavkirke	34866	1656	471	60	60
Uvdal stavkirke	34866	1657	471	60	60
Uvdal stavkirke	34866	1658	471	60	60
Uvdal stavkirke	34866	1659	471	60	60
Uvdal stavkirke	34866	1660	471	60	60
Uvdal stavkirke	34866	1661	471	60	60
Uvdal stavkirke	34866	1662	471	60	60
Uvdal stavkirke	34866	1663	471	60	60
Uvdal stavkirke	34866	1664	471	60	60
Uvdal stavkirke	34866	1665	471	60	60
Uvdal stavkirke	34866	1666	471	60	60
Uvdal stavkirke	34866	1667	471	60	60
Uvdal stavkirke	34866	1668	471	60	60
Uvdal stavkirke	34866	1669	471	60	60
Uvdal stavkirke	34866	1670	471	60	60
Uvdal stavkirke	34866	1671	471	60	60
Uvdal stavkirke	34866	1672	471	60	60
Uvdal stavkirke	34866	1673	471	60	60
Uvdal stavkirke	34866	1674	471	60	60
Uvdal stavkirke	34866	1675	471	60	60
Uvdal stavkirke	34866	1676	471	60	60
Uvdal stavkirke	34866	1677	471	60	60
Uvdal stavkirke	34866	1678	471	60	60
Uvdal stavkirke	34866	1679	471	60	60

utgravning	c-nummer	undernr/G-nr	skap	hylle	eske
Uvdal stavkirke	34866	1680	471	471	60
Uvdal stavkirke	34866	1681	471	471	60
Uvdal stavkirke	34866	1682	471	471	60
Uvdal stavkirke	34866	1684	471	471	60
Uvdal stavkirke	34866	1685	471	471	60
Uvdal stavkirke	34866	1686	471	471	60
Uvdal stavkirke	34866	1687	471	471	61
Uvdal stavkirke	34866	1688	471	471	61
Uvdal stavkirke	34866	1689	471	471	61
Uvdal stavkirke	34866	1690	471	471	61
Uvdal stavkirke	34866	1691	471	471	61
Uvdal stavkirke	34866	1692	471	471	61
Uvdal stavkirke	34866	1693	471	471	61
Uvdal stavkirke	34866	1694	471	471	61
Uvdal stavkirke	34866	1695	471	471	61
Uvdal stavkirke	34866	1696	471	471	61
Uvdal stavkirke	34866	1697	471	471	61
Uvdal stavkirke	34866	1698	471	471	61
Uvdal stavkirke	34866	1699	471	471	61
Uvdal stavkirke	34866	1700	471	471	61
Uvdal stavkirke	34866	1701	471	471	61
Uvdal stavkirke	34866	1702	471	471	61
Uvdal stavkirke	34866	1703	471	471	62
Uvdal stavkirke	34866	1704	471	471	62
Uvdal stavkirke	34866	1705	471	471	62
Uvdal stavkirke	34866	1706	471	471	62
Uvdal stavkirke	34866	1707	471	471	62
Uvdal stavkirke	34866	1708	471	471	62
Uvdal stavkirke	34866	1709	471	471	62
Uvdal stavkirke	34866	1711	471	471	62
Uvdal stavkirke	34866	1712	471	471	62
Uvdal stavkirke	34866	1713	471	471	62
Uvdal stavkirke	34866	1714	471	471	62
Uvdal stavkirke	34866	1715	471	471	62
Uvdal stavkirke	34866	1716	471	471	62
Uvdal stavkirke	34866	1717	471	471	62
Uvdal stavkirke	34866	1718	471	471	62
Uvdal stavkirke	34866	1719	471	471	63
Uvdal stavkirke	34866	1720	471	471	63
Uvdal stavkirke	34866	1721	471	471	63
Uvdal stavkirke	34866	1722	471	471	63
Uvdal stavkirke	34866	1723	471	471	63
Uvdal stavkirke	34866	1724	471	471	63

utgravning	c-nummer	undernr/G-nr	skap	hylle	eske
Uvdal stavkirke	34866	1725	471		63
Uvdal stavkirke	34866	1726	471		63
Uvdal stavkirke	34866	1727	471		63
Uvdal stavkirke	34866	1728	471		63
Uvdal stavkirke	34866	1729	471		63
Uvdal stavkirke	34866	1731	471		63
Uvdal stavkirke	34866	1732	471		63
Uvdal stavkirke	34866	1733	471		63
Uvdal stavkirke	34866	1734	472		64
Uvdal stavkirke	34866	1735	472		64
Uvdal stavkirke	34866	1736	472		64
Uvdal stavkirke	34866	1942	472		64
Uvdal stavkirke	34866	1957	472		64
Uvdal stavkirke	34866	1958	472		64
Uvdal stavkirke	34866	1959	472		64
Uvdal stavkirke	34866	1960	472		65
Uvdal stavkirke	34866	1961	472		65
Uvdal stavkirke	34866	1962	472		65
Uvdal stavkirke	34866	1963	472		65
Uvdal stavkirke	34866	1964	472		65
Uvdal stavkirke	34866	1965	472		65
Uvdal stavkirke	34866	1966	472		65
Uvdal stavkirke	34866	1967	472		65
Uvdal stavkirke	34866	1969	472		65
Uvdal stavkirke	34866	1970	472		65
Uvdal stavkirke	34866	1971	472		65
Uvdal stavkirke	34866	1972	472		65
Uvdal stavkirke	34866	1973	472		65
Uvdal stavkirke	34866	1974	472		65
Uvdal stavkirke	34866	1975	472		65
Uvdal stavkirke	34866	1976	472		65
Uvdal stavkirke	34866	1977	472		65
Uvdal stavkirke	34866	1978	472		65
Uvdal stavkirke	34866	1979	472		65
Uvdal stavkirke	34866	1980	472		65
Uvdal stavkirke	34866	1981	472		65
Uvdal stavkirke	34866	1983	472		66
Uvdal stavkirke	34866	1984	472		66
Uvdal stavkirke	34866	1985	472		66
Uvdal stavkirke	34866	1986	472		66
Uvdal stavkirke	34866	1987	472		66
Uvdal stavkirke	34866	1988	472		66
Uvdal stavkirke	34866	1989	0 gml.skap		stor eske

utgravning	c-nummer	undernr/G-nr	skap	hylle	eske
Uvdal stavkirke	34866	1990	0	gml.skap	stor eske
Uvdal stavkirke	34866	2006	472		66
Uvdal stavkirke	34866	2007	472		66
Uvdal stavkirke	34866	2008	472		67
Uvdal stavkirke	34866	2009	472		67
Uvdal stavkirke	34866	2010	472		67
Uvdal stavkirke	34866	2011	472		67
Uvdal stavkirke	34866	2012	472		67
Uvdal stavkirke	34866	2013	472		67
Uvdal stavkirke	34866	2014	472		67
Uvdal stavkirke	34866	2015	472		67
Uvdal stavkirke	34866	2016	472		67
Uvdal stavkirke	34866	2017	472		67
Uvdal stavkirke	34866	2018	472		67
Uvdal stavkirke	34866	2035	472		67
Uvdal stavkirke	34866	2036	472		67
Uvdal stavkirke	34866	2037	472		67
Uvdal stavkirke	34866	2038	472		67
Uvdal stavkirke	34866	2052	472		67
Uvdal stavkirke	34866	2053	472		67
Uvdal stavkirke	34866	2070	472		67
Uvdal stavkirke	34866	2071	472		67
Uvdal stavkirke	34866	2072	472		67
Uvdal stavkirke	34866	2073	472		67
Uvdal stavkirke	34866	2074	472		67
Uvdal stavkirke	34866	2078	472		67
Uvdal stavkirke	34866	2080	472		67
Uvdal stavkirke	34866	2092	472		67
Uvdal stavkirke	34866	2106	472		68
Uvdal stavkirke	34866	2107	472		68
Uvdal stavkirke	34866	2109	472		68
Uvdal stavkirke	34866	2110	472		68
Uvdal stavkirke	34866	2111	472		68
Uvdal stavkirke	34866	2121	472		68
Uvdal stavkirke	34866	2144	472		68
Uvdal stavkirke	34866	2152	472		68
Uvdal stavkirke	34866	2166	472		68
Uvdal stavkirke	34866	2200	472		68
Uvdal stavkirke	34866	2201	472		68
Uvdal stavkirke	34866	2202	472		68
Uvdal stavkirke	34866	2203	472		68
Uvdal stavkirke	34866	2204	472		68
Uvdal stavkirke	34866	2217	472		68

utgravning	c-nummer	undernr/G-nr	skap	hylle	eske
Uvdal stavkirke	34866	2218	472	68	68
Uvdal stavkirke	34866	2219	472	68	68
Uvdal stavkirke	34866	2220	472	68	68
Uvdal stavkirke	34866	2221	472	68	68
Uvdal stavkirke	34866	2222	473	69	69
Uvdal stavkirke	34866	2223	473	69	69
Uvdal stavkirke	34866	2224	473	69	69
Uvdal stavkirke	34866	2225	473	69	69
Uvdal stavkirke	34866	2226	473	69	69
Uvdal stavkirke	34866	2227	473	69	69
Uvdal stavkirke	34866	2228	473	69	69
Uvdal stavkirke	34866	2229	473	69	69
Uvdal stavkirke	34866	2230	473	69	69
Uvdal stavkirke	34866	2231	473	69	69
Uvdal stavkirke	34866	2233	473	69	69
Uvdal stavkirke	34866	2234	473	69	69
Uvdal stavkirke	34866	2235	473	69	69
Uvdal stavkirke	34866	2236	473	69	69
Uvdal stavkirke	34866	2239	473	70	70
Uvdal stavkirke	34866	2262	473	70	70
Uvdal stavkirke	34866	2269	473	70	70
Uvdal stavkirke	34866	2303	473	70	70
Uvdal stavkirke	34866	2320	473	70	70
Uvdal stavkirke	34866	2321	473	70	70
Uvdal stavkirke	34866	2341	473	70	70
Uvdal stavkirke	34866	2342	473	70	70
Uvdal stavkirke	34866	2343	473	70	70
Uvdal stavkirke	34866	2344	473	70	70
Uvdal stavkirke	34866	2372	473	70	70
Uvdal stavkirke	34866	2373	473	70	70
Uvdal stavkirke	34866	2375	473	70	70
Uvdal stavkirke	34866	2376	473	70	70
Uvdal stavkirke	34866	2377	473	70	70
Uvdal stavkirke	34866	2378	473	70	70
Uvdal stavkirke	34866	2379	473	70	70
Uvdal stavkirke	34866	2380	473	70	70
Uvdal stavkirke	34866	2381	473	70	70
Uvdal stavkirke	34866	2382	473	70	70
Uvdal stavkirke	34866	2383	473	70	70
Uvdal stavkirke	34866	2384	473	70	70
Uvdal stavkirke	34866	2385	473	70	70
Uvdal stavkirke	34866	2387	473	70	70
Uvdal stavkirke	34866	2437	473	71	71

utgravning	c-nummer	undernr/G-nr	skap	hylle	eske
Uvdal stavkirke	34866	2438	473	71	71
Uvdal stavkirke	34866	2439	473	71	71
Uvdal stavkirke	34866	2440	473	71	71
Uvdal stavkirke	34866	2441	473	71	71
Uvdal stavkirke	34866	2442	473	71	71
Uvdal stavkirke	34866	2443	473	71	71
Uvdal stavkirke	34866	2444	473	71	71
Uvdal stavkirke	34866	2542	473	71	71
Uvdal stavkirke	34866	2543	473	71	71
Uvdal stavkirke	34866	2544	473	71	71
Uvdal stavkirke	34866	2545	473	71	71
Uvdal stavkirke	34866	2546	473	71	71
Uvdal stavkirke	34866	2547	473	71	71
Uvdal stavkirke	34866	2548	473	71	71
Uvdal stavkirke	34866	2549	473	71	71
Uvdal stavkirke	34866	2550	473	71	71
Uvdal stavkirke	34866	2586	473	72	72
Uvdal stavkirke	34866	2607	473	72	72
Uvdal stavkirke	34866	2608	473	72	72
Uvdal stavkirke	34866	2609	473	72	72
Uvdal stavkirke	34866	2610	473	72	72
Uvdal stavkirke	34866	2611	473	72	72
Uvdal stavkirke	34866	2612	473	72	72
Uvdal stavkirke	34866	2692	473	72	72
Uvdal stavkirke	34866	2693	473	72	72
Uvdal stavkirke	34866	2707	473	72	72
Uvdal stavkirke	34866	2708	473	72	72
Uvdal stavkirke	34866	2709	473	72	72
Uvdal stavkirke	34866	2742	473	72	72
Uvdal stavkirke	34866	2743	473	72	72
Uvdal stavkirke	34866	2744	473	72	72
Uvdal stavkirke	34866	2774	473	72	72
Uvdal stavkirke	34866	2783	473	72	72
Uvdal stavkirke	34866	2785	473	72	72
Uvdal stavkirke	34866	2788	473	72	72
Uvdal stavkirke	34866	2792	473	72	72
Uvdal stavkirke	34866	2794	473	72	72
Uvdal stavkirke	34866	2795	473	72	72
Uvdal stavkirke	34866	2802	473	72	72
Uvdal stavkirke	34866	2814	473	72	72
Uvdal stavkirke	34866	2815	473	72	72
Uvdal stavkirke	34866	2816	473	72	72
Uvdal stavkirke	34866	2823	473	72	72

utgravning	c-nummer	undernr/G-nr	skap	hylle	eske
Uvdal stavkirke	34866	2824	473	72	72
Uvdal stavkirke	34866	2829	473	72	72
Uvdal stavkirke	34866	2837	473	72	72
Uvdal stavkirke	34866	2844	473	72	72
Uvdal stavkirke	34866	2854	473	72	72
Uvdal stavkirke	34866	2855	473	73	73
Uvdal stavkirke	34866	2869	473	73	73
Uvdal stavkirke	34866	2932	473	73	73
Uvdal stavkirke	34866	2934	474	74	74
Uvdal stavkirke	34866	2936	473	73	73
Uvdal stavkirke	34866	2937	473	73	73
Uvdal stavkirke	34866	2938	473	73	73
Uvdal stavkirke	34866	2939	473	73	73
Uvdal stavkirke	34866	2940	473	73	73
Uvdal stavkirke	34866	2941	473	73	73
Uvdal stavkirke	34866	2942	473	73	73
Uvdal stavkirke	34866	2943	474	75	75
Uvdal stavkirke	34866	2944	474	75	75
Uvdal stavkirke	34866	2945	474	75	75
Uvdal stavkirke	34866	2946	474	75	75
Uvdal stavkirke	34866	2947	474	75	75
Uvdal stavkirke	34866	2948	474	75	75
Uvdal stavkirke	34866	2949	474	75	75
Uvdal stavkirke	34866	2950	474	75	75
Uvdal stavkirke	34866	2951	474	75	75
Uvdal stavkirke	34866	2952	474	75	75
Uvdal stavkirke	34866	2953	474	75	75
Uvdal stavkirke	34866	2959	474	76	76
Uvdal stavkirke	34866	2960	474	76	76
Uvdal stavkirke	34866	2961	474	76	76
Uvdal stavkirke	34866	2962	474	76	76
Uvdal stavkirke	34866	2963	474	76	76
Uvdal stavkirke	34866	2964	474	76	76
Uvdal stavkirke	34866	2965	474	76	76
Uvdal stavkirke	34866	2966	474	76	76
Uvdal stavkirke	34866	2967	474	76	76
Uvdal stavkirke	34866	2968	474	77	77
Uvdal stavkirke	34866	2969	474	77	77
Uvdal stavkirke	34866	2970	474	77	77
Uvdal stavkirke	34866	2971	474	77	77
Uvdal stavkirke	34866	2972	474	77	77
Uvdal stavkirke	34866	2973	474	77	77
Uvdal stavkirke	34866	2974	474	77	77

utgravning	c-nummer	undernr/G-nr	skap	hylle	eske
Uvdal stavkirke	34866	2975	474	77	77
Uvdal stavkirke	34866	2976	474	77	77
Uvdal stavkirke	34866	2977	474	77	77
Uvdal stavkirke	34866	2978	474	77	77
Uvdal stavkirke	34866	2979	474	77	77
Uvdal stavkirke	34866	2980	474	77	77
Uvdal stavkirke	34866	2981	474	77	77
Uvdal stavkirke	34866	2982	474	77	77
Uvdal stavkirke	34866	2983	474	78	78
Uvdal stavkirke	34866	2984	474	78	78
Uvdal stavkirke	34866	2985	474	78	78
Uvdal stavkirke	34866	2986	474	78	78
Uvdal stavkirke	34866	2987	474	78	78
Uvdal stavkirke	34866	3052	474	79	79
Uvdal stavkirke	34866	3053	474	78	78
Uvdal stavkirke	34866	3054	474	78	78
Nordre felt 2	35850	33176	236	128	128
Nordre felt 2	35850	33239	236	128	128
Nordre felt 2	35850	33339	236	128	128
Nordre felt 2	35850	33776	236	128	128
Nordre felt 2	35850	34045	236	128	128
Nordre felt 2	35850	34074	236	128	128
Nordre felt 2	35850	34488	236	128	128
Nordre felt 2	35850	34676	236	128	128
Nordre felt 2	35850	34677	236	128	128
Nordre felt 2	35850	34715	236	128	128
Nordre felt 2	35850	34727	236	128	128
Nordre felt 2	35850	34728	236	128	128
Nordre felt 2	35850	34742	236	128	128
Nordre felt 2	35850	34743	236	128	128
Nordre felt 2	35850	34755	236	128	128
Nordre felt 2	35850	34799	236	128	128
Nordre felt 2	35850	34824	236	128	128
Nordre felt 2	35850	34863	236	128	128
Nordre felt 2	35850	34881	236	128	128
Nordre felt 2	35850	34895	236	129	129
Nordre felt 2	35850	34900	236	129	129
Nordre felt 2	35850	34966	236	129	129
Nordre felt 2	35850	35031	236	129	129
Nordre felt 2	35850	35032	236	129	129
Nordre felt 2	35850	35091	236	129	129
Nordre felt 2	35850	35408	236	129	129
Nordre felt 2	35850	35433	236	129	129

utgravning	c-nummer	undernr/G-nr	skap	hylle	eske
Nordre felt 2	35850	35470	236		129
Nordre felt 2	35850	35509	236		129
Nordre felt 2	35850	35525	236		129
Nordre felt 2	35850	35526	236		130
Nordre felt 2	35850	35527	236		130
Nordre felt 2	35850	35787	236		130
Nordre felt 2	35850	35882	236		130
Nordre felt 2	35850	35917	236		130
Nordre felt 2	35850	35925	236		130
Nordre felt 2	35850	35977	236		130
Nordre felt 2	35850	36212	236		131
Nordre felt 2	35850	36407	236		131
Nordre felt 2	35850	36830	236		131
Nordre felt 2	35850	36907	236		131
Nordre felt 2	35850	36923	236		131
Nordre felt 2	35850	36924	236		131
Nordre felt 2	35850	37219	236		131
Nordre felt 2	35850	37383	236		131
Nordre felt 2	35850	37429	236		131
Nordre felt 2	35850	37431	236		131
Nordre felt 2	35850	37772	236		131
Nordre felt 2	35850	37847	236		131
Nordre felt 2	35850	38228	236		131
Nordre felt 2	35850	38365	236		131
Nordre felt 2	35850	38437	236		131
Nordre felt 2	35850	38528	236		131
Nordre felt 2	35850	38744	236		131
Nordre felt 2	35850	39012	237		132
Nordre felt 2	35850	39158	237		132
Nordre felt 2	35850	39170	237		132
Nordre felt 2	35850	39207	236		133
Nordre felt 2	35850	39208	237		132
Nordre felt 2	35850	39209	237		132
Nordre felt 2	35850	39241	237		132
Nordre felt 2	35850	39381	237		132
Nordre felt 2	35850	39394	237		132
Nordre felt 2	35850	39396	237		132
Nordre felt 2	35850	39397	237		132
Nordre felt 2	35850	39457	237		132
Nordre felt 2	35850	39458	237		132
Nordre felt 2	35850	39469	237		132
Nordre felt 2	35850	39491	237		134
Nordre felt 2	35850	39499	237		134

utgravning	c-nummer	undernr/G-nr	skap	hylle	eske
Nordre felt 2	35850	39577	237	237	134
Nordre felt 2	35850	39586	237	237	134
Nordre felt 2	35850	39590	237	237	134
Nordre felt 2	35850	39603	237	237	134
Nordre felt 2	35850	39604	237	237	134
Nordre felt 2	35850	39630	237	237	134
Nordre felt 2	35850	39636	237	237	134
Nordre felt 2	35850	39637	237	237	134
Nordre felt 2	35850	39655	237	237	134
Nordre felt 2	35850	39673	237	237	135
Nordre felt 2	35850	39691	237	237	135
Nordre felt 2	35850	39718	237	237	135
Nordre felt 2	35850	39724	237	237	136
Nordre felt 2	35850	39749	237	237	136
Nordre felt 2	35850	39750	237	237	136
Nordre felt 2	35850	39806	237	237	136
Nordre felt 2	35850	39854	237	237	136
Nordre felt 2	35850	39883	237	237	136
Nordre felt 2	35850	39888	237	237	136
Nordre felt 2	35850	40015	237	237	136
Nordre felt 2	35850	40026	237	237	137
Nordre felt 2	35850	40047	237	237	137
Nordre felt 2	35850	40094	237	237	136
Nordre felt 2	35850	40133	237	237	137
Nordre felt 2	35850	40179	237	237	137
Nordre felt 2	35990	40271	237	237	137
Nordre felt 2	35990	40294	237	237	137
Nordre felt 2	35990	40302	237	237	137
Nordre felt 2	35990	40314	237	237	137
Nordre felt 2	35990	40318	237	237	137
Nordre felt 2	35990	40319	237	237	137
Nordre felt 2	35990	40333	237	237	137
Nordre felt 2	35990	40334	237	237	137
Nordre felt 2	35990	40341	237	237	137
Nordre felt 2	35990	40353	237	237	137
Nordre felt 2	35990	40364	237	237	137
Nordre felt 2	35990	40365	238	238	138
Nordre felt 2	35990	40378	238	238	138
Nordre felt 2	35990	40382	238	238	138
Nordre felt 2	35990	40454	238	238	138
Nordre felt 2	35990	40468	238	238	138
Nordre felt 2	35990	40540	238	238	138
Nordre felt 2	35990	40546	238	238	138

utgravning	c-nummer	undernr/G-nr	skap	hylle	eske
Nordre felt 2	35990	40565	238		138
Nordre felt 2	35990	40579	238		139
Nordre felt 2	35990	40660	238		140
Nordre felt 2	35990	40698	238		140
Nordre felt 2	35990	40780	238		140
Nordre felt 2	35990	40849	238		140
Nordre felt 2	35990	40858	238		140
Nordre felt 2	35990	40972	238		140
Nordre felt 2	35990	40988	238		140
Nordre felt 2	35990	41035	238		140
Nordre felt 2	35990	41036	238		140
Nordre felt 2	35990	41037	238		141
Nordre felt 2	35990	41064	238		140
Nordre felt 2	35990	41080	238		140
Nordre felt 2	35990	41119	238		141
Nordre felt 2	35990	41148	238		141
Nordre felt 2	35990	41158	238		141
Nordre felt 2	35990	41159	238		142
Nordre felt 2	35990	41170	238		142
Nordre felt 2	35990	50242	238		142
Nordre felt 2	36375	50280	238		142
Nordre felt 2	36375	50341	339		143
Nordre felt 2	36375	50379	339		143
Nordre felt 2	36375	50417	339		143
Nordre felt 2	36375	50419	339		143
Nordre felt 2	36375	50512	339		143
Nordre felt 2	36375	50524	339		143
Nordre felt 2	36375	50554	339		143
Nordre felt 2	36375	50566	339		143
Nordre felt 2	36375	50871	339		143
Nordre felt 2	36375	50872	339		143
Nordre felt 2	36375	50900	339		143
Nordre felt 2	36375	50905	339		143
Nordre felt 2	36375	50906	339		144
Nordre felt 2	36375	50943	339		144
Nordre felt 2	36375	50979	339		144
Nordre felt 2	36375	51037	339		144
Nordre felt 2	36375	51102	339		144
Nordre felt 2	36375	51128	339		144
Nordre felt 2	36375	51145	339		144
Nordre felt 2	36375	51190	339		144
Nordre felt 2	36375	51244	339		144
Nordre felt 2	36375	51264	339		144

utgravning	c-nummer	undernr/G-nr	skap	hylle	eske
Nordre felt 2	36375	51385	339		144
Nordre felt 2	36375	51428	339		144
Nordre felt 2	36375	51433	339		144
Nordre felt 2	36375	51441	339		144
Nordre felt 2	36375	51455	339		144
Nordre felt 2	36375	51512	339		145
Nordre felt 2	36375	51574	339		145
Nordre felt 2	36375	51577	339		145
Nordre felt 2	36375	51598	339		145
Nordre felt 2	36375	51834	339		145
Nordre felt 2	36375	51927	339		145
Nordre felt 2	36375	52004	339		145
Nordre felt 2	36375	52010	339		145
Nordre felt 2	36375	52050	339		145
Nordre felt 2	36375	52120	339		145
Nordre felt 2	36375	52299	339		145
Nordre felt 2	36375	52315	339		145
Oslogate grøfter	36829	53000	226		101
Oslogate grøfter	36829	53001	226		101
Oslogate grøfter	36829	53002	226		101
Oslogate grøfter	36829	53003	226		101
Oslogate grøfter	36829	53004	226		101
Oslogate grøfter	36829	53013	226		101
Oslogate grøfter	36829	53014	226		102
Oslogate grøfter	36829	53015	226		101
Oslogate grøfter	36829	53016	226		101
Oslogate grøfter	36829	53017	226		101
Oslogate grøfter	36829	53018	226		103
Oslogate grøfter	37176	53022	226		103
Oslogate grøfter	37176	53023	226		103
Oslogate grøfter	37176	53024	226		103
Oslogate grøfter	37176	53666	226		103
Oslogate grøfter	37176	53718	226		103
Oslogate grøfter	37176	53754	226		103
Oslogate grøfter	37176	53792	226		103
Oslogate grøfter	37176	54194	226		103
Oslogate grøfter	37176	54195	226		103
Oslogate grøfter	37176	54341	226		103
Oslogate grøfter	37176	54342	226		103
Oslogate grøfter	37176	54523	226		103
Oslogate grøfter	37176	54628	226		103
Oslogate grøfter	37176	54630	226		103
Oslogate grøfter	37176	54631	226		103

utgravning	c-nummer	undernr/G-nr	skap	hylle	eske
Oslogate grøfter	37176	54632	226		103
Oslogate grøfter	37176	54864	226		103
Oslogate 6	36828	60348	226		104
Oslogate 6	36828	60460	226		104
Oslogate 6	36828	61092	226		104
Oslogate 6	36828	61604	226		104
Oslogate 6	36828	61678	226		104
Oslogate 6	36828	61691	226		104
Oslogate 6	36828	62606	226		104
Oslogate 6	36828	62763	226		104
Oslogate 6	36828	62773	226		stort brett
Oslogate 6	36828	62774	227		105
Oslogate 6	36828	62775	227		105
Oslogate 6	36828	62776	227		105
Oslogate 6	36828	62777	227		stort brett
Oslogate 6	36828	62844	227		105
Oslogate 6	36828	62858	227		105
Oslogate 6	36828	62867	227		105
Oslogate 6	36828	63171	227		105
Oslogate 6	36828	63172	227		105
Oslogate 6	36828	63173	227		105
Oslogate 6	36828	63174	227		105
Oslogate 6	36828	63175	227		105
Oslogate 6	36828	63176	227		105
Oslogate 6	36828	63177	227		105
Oslogate 6	36828	63178	227		stort brett
Oslogate 6	36828	63179	227		106
Oslogate 6	36828	63180	227		stort brett
Oslogate 6	36828	63181	227		106
Oslogate 6	36828	63182	227		106
Oslogate 6	36828	63183	227		106
Oslogate 6	36828	63184	227		106
Oslogate 6	36828	63185	227		106
Oslogate 6	36828	63186	227		106
Oslogate 6	36828	63196	227		107
Oslogate 6	36828	63327	227		stort brett
Oslogate 6	36828	63482	227		107
Oslogate 6	36828	63483	227		107
Oslogate 6	36828	63485	227		107
Oslogate 6	36828	63486	227		107
Oslogate 6	36828	63488	227		107
Oslogate 6	36828	63489	227		107
Oslogate 6	36828	63552	227		107

utgravning	c-nummer	undernr/G-nr	skap	hylle	eske
Oslogate 6	36828	63564	227		107
Oslogate 6	36828	63619	227		107
Oslogate 6	36828	63621	228		108
Oslogate 6	36828	63623	228		108
Oslogate 6	36828	63722	228		108
Oslogate 6	36828	63724	228		108
Oslogate 6	36828	63725	228		108
Oslogate 6	36828	63838	228		108
Oslogate 6	36828	63839	228		108
Oslogate 6	36828	63840	228		stort brett
Oslogate 6	36828	63841	228		108
Oslogate 6	36828	63857	228		108
Oslogate 6	36828	64014	228		109
Oslogate 6	36828	64017	228		109
Oslogate 6	36828	64021	228		stort brett
Oslogate 6	36828	64022	228		109
Oslogate 6	36828	64023	228		109
Oslogate 6	36828	64024	228		stort brett
Oslogate 6	36828	64383	228		109
Oslogate 6	36828	64384	228		109
Oslogate 6	36828	64385	228		109
Oslogate 6	36828	64386	228		109
Oslogate 6	36828	64387	229		110
Oslogate 6	36828	64388	229		110
Oslogate 6	36828	64389	229		110
Oslogate 6	36828	64390	229		110
Oslogate 6	36828	64391	229		110
Oslogate 6	36828	64392	229		110
Oslogate 6	36828	64472	229		110
Oslogate 6	36828	64473	229		110
Oslogate 6	36828	64474	229		110
Oslogate 6	36828	64475	229		111
Oslogate 6	36828	64476	229		111
Oslogate 6	36828	64477	229		111
Oslogate 6	36828	64478	229		111
Oslogate 6	36828	64479	229		111
Oslogate 6	36828	64480	229		111
Oslogate 6	36828	64483	229		111
Oslogate 6	36828	64484	229		111
Oslogate 6	36828	64626	229		111
Oslogate 6	36828	64627	229		111
Oslogate 6	36828	64628	229		111
Oslogate 6	36828	64629	229		111

utgravning	c-nummer	undernr/G-nr	skap	hylle	eske
Oslogate 6	36828	64630	229		111
Oslogate 6	36828	64631	229		111
Oslogate 6	36828	64632	229		111
Oslogate 6	36828	64633	229		111
Oslogate 6	36828	64634	229		112
Oslogate 6	36828	65161	229		112
Oslogate 6	36828	65162	229		112
Oslogate 6	36828	65163	229		stort brett
Oslogate 6	36828	65164	229		112
Oslogate 6	36828	65343	229		112
Oslogate 6	36828	65344	229		112
Oslogate 6	36828	65345	229		112
Oslogate 6	36828	65346	229		112
Oslogate 6	36828	65347	229		112
Oslogate 6	36828	65350	229		112
Oslogate 6	36828	65676	229		112
Oslogate 6	36828	65677	229		112
Oslogate 6	36828	65678	229		112
Oslogate 6	36828	65679	229		112
Oslogate 6	36828	65680	229		113
Oslogate 6	36828	65681	229		113
Oslogate 6	36828	65682	229		113
Oslogate 6	36828	68802	229		113
Oslogate 6	36828	68803	229		113
Oslogate 6	37175	71167	229		113
Oslogate 6	37175	71168	229		113
Oslogate 6	37175	71169	229		113
Oslogate 6	37175	71170	229		113
Oslogate 6	37175	71171	229		113
Oslogate 6	37175	71172	229		113
Oslogate 6	37175	71187	229		stort brett
Oslogate 6	37175	71273	230		114
Oslogate 6	37175	71274	230		114
Oslogate 6	37175	71275	230		114
Oslogate 6	37175	71276	230		114
Oslogate 6	37175	71277	230		114
Oslogate 6	37175	71278	230		stort brett
Oslogate 6	37175	71279	230		114
Oslogate 6	37175	71280	230		114
Oslogate 6	37175	71375	230		114
Oslogate 6	37175	71376	230		stort brett
Oslogate 6	37175	71377	230		115
Oslogate 6	37175	71378	230		115

utgravning	c-nummer	undernr/G-nr	skap	hylle	eske
Oslogate 6	37175	71380	230		115
Oslogate 6	37175	71381	230		115
Oslogate 6	37175	71384	230		115
Oslogate 6	37175	71470	230		115
Oslogate 6	37175	71471	230		115
Oslogate 6	37175	71472	230		115
Oslogate 6	37175	71473	230		115
Oslogate 6	37175	71751	230		115
Oslogate 6	37175	71752	230		115
Oslogate 6	37175	72033	230		115
Oslogate 6	37175	72034	231		116
Oslogate 6	37175	72035	231		116
Oslogate 6	37175	72036	231		116
Oslogate 6	37175	72119	230		stort brett
Oslogate 6	37175	72120	231		116
Oslogate 6	37175	72121	231		116
Oslogate 6	37175	72122	231		116
Oslogate 6	37175	72123	231		116
Oslogate 6	37175	72289	231		116
Oslogate 6	37175	72443	231		116
Oslogate 6	37175	72444	231		116
Oslogate 6	37175	72446	230		stort brett
Oslogate 6	37175	72447	230		stort brett
Oslogate 6	37175	72557	230		stort brett
Oslogate 6	37175	72558	231		116
Oslogate 6	37175	72823	231		116
Oslogate 6	37175	72824	231		116
Oslogate 6	37175	72825	231		116
Oslogate 6	37175	72826	231		stort brett
Oslogate 6	37175	72931	231		117
Oslogate 6	37175	73068	231		stort brett
Oslogate 6	37175	73069	231		117
Oslogate 6	37175	73070	231		117
Oslogate 6	37175	73105	231		117
Oslogate 6	37175	73131	231		117
Oslogate 6	37175	73213	231		117
Oslogate 6	37175	73231	231		stort brett
Oslogate 6	37175	73405	231		117
Oslogate 6	37175	73473	231		117
Oslogate 6	37175	73474	232		118
Oslogate 6	37175	73521	232		118
Oslogate 6	37175	73522	232		118
Oslogate 6	37175	73618	232		118

utgravning	c-nummer	undernr/G-nr	skap	hylle	eske
Oslogate 6	37175	73632	232		118
Oslogate 6	37175	73633	232		118
Oslogate 6	37175	73688	232		118
Oslogate 6	37175	73689	232		118
Oslogate 6	37175	73773	232		118
Oslogate 6	37175	73801	232		118
Oslogate 6	37175	73902	232		118
Oslogate 6	37175	73903	232		118
Oslogate 6	37175	73904	232		stort brett
Oslogate 6	37175	73948	232		118
Oslogate 6	37175	73965	232		stort brett
Oslogate 6	37175	73966	232		118
Oslogate 6	37175	73967	232		118
Oslogate 6	37175	73968	232		119
Oslogate 6	37175	74060	232		119
Oslogate 6	37175	74168	232		119
Oslogate 6	37175	74169	232		stort brett
Oslogate 6	37175	74170	232		119
Oslogate 6	37175	74171	232		119
Oslogate 6	37175	74172	232		119
Oslogate 6	37175	74291	232		119
Oslogate 6	37175	74297	232		120
Oslogate 6	37175	74327	232		120
Oslogate 6	37175	74328	232		120
Oslogate 6	37175	74348	232		120
Oslogate 6	37175	74423	232		120
Oslogate 6	37175	74456	232		120
Oslogate 6	37175	74482	232		120
Oslogate 6	37175	74530	232		stort brett
Oslogate 6	37175	74634	232		120
Oslogate 6	37175	74635	232		120
Oslogate 6	37175	74636	232		121
Oslogate 6	37175	74638	232		stort brett
Oslogate 6	37175	74639	232		121
Oslogate 6	37175	74640	232		121
Oslogate 6	37175	74699	232		121
Oslogate 6	37175	74700	232		121
Oslogate 6	37175	74701	233		2 store br
Oslogate 6	37175	74798	232		121
Oslogate 6	37175	74901	232		121
Oslogate 6	37175	74902	232		121
Oslogate 6	37175	74903	232		121
Oslogate 6	37175	74904	232		121

utgravning	c-nummer	undernr/G-nr	skap	hylle	eske
Oslogate 6	37175	74905	232		121
Oslogate 6	37175	74938	232		121
Oslogate 6	37175	74939	232		121
Oslogate 6	37175	74940	233		122
Oslogate 6	37175	74941	233		122
Oslogate 6	37175	74990	233		122
Oslogate 6	37175	74991	233		122
Oslogate 6	37175	74992	233		stort brett
Oslogate 6	37175	74993	233		122
Oslogate 6	37175	74994	233		122
Oslogate 6	37175	74995	233		122
Oslogate 6	37175	74996	233		122
Oslogate 6	37175	75034	233		122
Oslogate 6	37175	75035	233		122
Oslogate 6	37175	75036	233		122
Oslogate 6	37175	75037	233		122
Oslogate 6	37175	75038	233		123
Oslogate 6	37175	75157	233		123
Oslogate 6	37175	75158	233		123
Oslogate 6	37175	75159	233		123
Oslogate 6	37175	75182	233		123
Oslogate 6	37175	75184	233		123
Oslogate 6	37175	75212	233		123
Oslogate 6	37175	75213	233		123
Oslogate 6	37175	75214	233		123
Oslogate 6	37175	75242	234		124
Oslogate 6	37175	75348	234		124
Oslogate 6	37175	75349	234		124
Oslogate 6	37175	75350	234		125
Oslogate 6	37175	75478	234		124
Oslogate 6	37175	75479	234		124
Oslogate 6	37175	75480	234		124
Oslogate 6	37175	75481	234		124
Oslogate 6	37175	75482	234		124
Oslogate 6	37175	75483	234		124
Oslogate 6	37175	75484	235		stort brett
Oslogate 6	37175	75485	234		124
Oslogate 6	37175	75489	234		124
Oslogate 6	37175	75490	234		124
Oslogate 6	37175	75730	234		124
Oslogate 6	37175	75731	234		124
Oslogate 6	37175	75732	234		126
Oslogate 6	37175	75862	234		126

utgravning	c-nummer	undernr/G-nr	skap	hylle	eske
Oslogate 6	37175	75863	234		126
Oslogate 6	37175	75864	234		126
Oslogate 6	37175	75865	234		126
Oslogate 6	37175	75866	234		126
Oslogate 6	37175	75867	234		126
Oslogate 6	37175	75868	234		126
Oslogate 6	37175	76142	234		127
Oslogate 6	37175	76383	234		127
Oslogate 6	37175	76384	234		127
Oslogate 6	37175	76385	235		stort brett
Oslogate 6	37175	76678	234		127
Oslogate 6	37175	76679	234		127
Oslogate 6	37175	76680	234		127

gravning	C-nummer	G-nummer	anmerkning	utgravningsår
UVDAL STAVKIRKE	34866	2374		1978
UVDAL STAVKIRKE	34866	1532		1978
UVDAL STAVKIRKE	34866	661		1978
UVDAL STAVKIRKE	34866	731		1978
UVDAL STAVKIRKE	34866	665		1978
UVDAL STAVKIRKE	34866	662		1978
UVDAL STAVKIRKE	34866	114		1978
UVDAL STAVKIRKE	34866	121		1978
NORDRE FELT 2	35850	37407		1982
NORDRE FELT 2	35850	34045		1982
NORDRE FELT 2	35990	41584		1983
NORDRE FELT 2	35990	41723		1983
NORDRE FELT 2	35990	42060		1983
NORDRE FELT 2	35990	41854		1983
NORDRE FELT 2	35990	41803		1983
NORDRE FELT 2	35990	41799		1983
NORDRE FELT 2	35990	41742		1983
NORDRE FELT 2	35990	42121		1983
NORDRE FELT 2	35990	41716		1983
NORDRE FELT 2	35990	41289		1983
NORDRE FELT 2	35990	42346		1983
NORDRE FELT 2	35990	41529		1983
NORDRE FELT 2	35990	42157		1983
NORDRE FELT 2	35990	41669		1983
NORDRE FELT 2	35990	40859		1983
NORDRE FELT 2	35990	40565		1983
NORDRE FELT 2	35990	41508		1983
NORDRE FELT 2	35990	43415		1983
NORDRE FELT 2	35990	42075		1983
NORDRE FELT 2	35990	43486		1983
NORDRE FELT 2	35990	42686		1983
NORDRE FELT 2	35990	43300		1983
NORDRE FELT 2	35990	43150		1983
NORDRE FELT 2	35990	43001		1983
NORDRE FELT 2	35990	42896		1983
NORDRE FELT 2	35990	42635		1983
NORDRE FELT 2	35990	42625		1983
NORDRE FELT 2	35990	42570		1983
NORDRE FELT 2	35990	42526		1983
NORDRE FELT 2	35990	42525		1983
NORDRE FELT 2	35990	42493		1983
NORDRE FELT 2	35990	42775		1983
NORDRE FELT 2	35990	43604		1983
NORDRE FELT 2	35990	42766		1983
NORDRE FELT 2	35990	42764		1983
NORDRE FELT 2	35990	42722		1983
NORDRE FELT 2	36375	52091		1984
NORDRE FELT 1	36680	52415		1985
OSLOGATE 6	36828	65283		1987
OSLOGATE 6	36828	63723	forveksl m/6372	1987
OSLOGATE 6	36828	61092		1987
OSLOGATE 6	36828	65276		1987
OSLOGATE 6	36828	65277		1987

gravning	C-nummer	G-nummer	anmerkning	utgravningsår
OSLOGATE 6	36828	65284		1987
OSLOGATE 6	37509	79217		1989
OSLOGATE 6	37509	79210		1989
OSLOGATE 6	37509	79211		1989
OSLOGATE 6	37509	79213		1989
OSLOGATE 6	37509	79212		1989

UNIVERSITETET I OSLO
DET HISTORISK-FILOSOFISKE FAKULTET

Institutt for arkeologi, kunsthistorie og numismatikk
Frederiks gate 3
0164 Oslo

Diskett.
DATABASEN

