



Nore og Uvdal kommune

3630 RØDBERG

ARKIV  
KOPI

UNIVERSITETETS KULTURHISTORISKE MUSEER Universitetet i Oslo		
Saksb. LOU	12 SEPT. 2001	Kopi
Ark.: 0633		
Saksnr. 01/10390		Dok.nr.: 1

## Reguleringsplan for Uvdal Fjellgrend, Nore og Uvdal kommune. Høringsuttalelse.

I samsvar med plan- og bygningslovens §27-1 nr. 2 har Buskerud fylkeskommune ved regional- og kulturavdelingen mottatt ovennevnte planforslag.

### Regionalavdelingens merknader:

Dette planforslaget legget opp til bebyggelse i 7 tun. Tunen varierer i størrelse innenfor ca 3- da. Utnyttelsesgraden er satt til 20 %. Plassering og antall hytter er ikke fastsatt. Hensikten å bygge utleiehytter i tråd med lokale byggetradisjoner ved bruk av grove tømmerkonstruksjoner. Hyttene er tenkt tilknyttet det kommunale vann og avløpsnett. Denne virksomheten skal skape et ekstra inntektsgrunnlag for gårdsdriften. Det forutsettes at eksisterende landbruksdrift på gården skal opprettholdes.

### Kommentarer til plankartet.

Området ligger i hellende terreng med sårbar fjernvirkning. Planen er utarbeidet på kartgrunnlaget i M 1: 1000. Det finnes digitalt kartgrunnlag i området. Reguleringsplanen må kun betraktes som en grov flate-reguleringsplan. Kartgrunnlaget gir større muligheter for detaljering enn det som er mulig med kartgrunnlag i målestokk M: 1: 5000 som ofte brukes i forbindelse med planlegging av hytteområder. En må også kunne forvente at bygningers plassering i terrenget blir tegnet inn på den planen i et såpass sårbart område

Det er heller ikke utarbeidet en illustrasjonsplan. Veibredder, skjæringer og fyllinger er heller ikke vist på plankartet i dette hellende terrenget. Dersom en ser denne utbygginga i forhold til resten av bygda er dette ei stor utbygging. En må da kunne forvente et bedre dokumentert og et bedre gjennomarbeidet plangrunnlag.

### Grunnlaget for planen.

Det er i denne senere tid også kommet lignende planer for tilsvarende anlegg i andre delen av Numedalen. Utbygginga av dette området er relativt stor og avhengig av en god del investeringer. I forbindelse med planen kan vi ikke se at det foreligger noen form for vurdering av markedet.

### Forholdet til kulturlandskapet.

Uvdal kirkebygd er et område med et svært vakkert kulturlandskap av meget stor verdi. I en nasjonal registrering er dette gitt høyeste prioritet. Området har mange verneverdig tun og andre kulturminner knyttet til jordbruksdrift. Kulturlandskapet er ikke omtalt i kommunens saksutredning.

### Kommentarer til reguleringsbestemmelsene.

POST ADRESSERES TIL AVDELINGEN - IKKE TIL ENKELTPERSONER

Postadresse  
BUSKERUD FYLKESKOMMUNE  
Fylkeshuset  
N-3020 Drammen

Besøksadresse  
Hauges gate 89  
E-postadresse  
Postmottak@bfk.no

Telefon  
32 80 85 00

Telefaks  
32808676

Bankkonto  
2200.07.13523  
Foretaksregisteret  
NO 964 951 373

Vår dato  
10.08.2001

Vår referanse  
99/00069-57

Bestemmelsene er tilfredstillende når det gjelder formingskriteriene for bygningene som plasseres i tunene. Under fellesområder går det fram at adkomstveien gjennom området kun er veildende. Dette er ikke tilfredstillende. Veitraseen bør være så godt bearbeidet at det ikke er nødvendig med endringer, i så fall blir dette en reguleringsendring.

Kulturavdelingens merknader:

*Automatisk fredete kulturminner:*

Området er arkeologisk registrert, og det ble funnet 9 automatisk fredete kulturminner innenfor planområdet, alle kullgroper (merket R+nr på vedlagte kart). I tillegg er det registrert 3 kullgroper rett vest for planområdet (R-1, 2 og 3). Kullgropene er beskrevet på vedlagte registreringskjemaer). Vi gjør oppmerksom på at disse kulturminnene ikke er innmålt, slik at endelig plassering kan avvike noe fra kartavmerkingen her.

De automatisk fredete kulturminnene må legges ut til spesialområde bevaring, jmf. plan- og bygningsloven §25.6. Bevaringsområdene må omfatte selve gropene med voll pluss 5 meters sikringszone fra ytterkanten av vollen. Gropene må innmåles og markeres som spesialområde på plankartet.

Vi gjør oppmerksom på at det kan søkes om dispensasjon fra lov om kulturminner. En slik søknad med begrunnelse skal sendes Buskerud fylkeskommune, kulturavdelingen, men stiles til Riksantikvaren, Postboks 8196 Dep, 0034 OSLO. Dersom en slik søknad blir innvilget, vil fredningen først bli opphevet etter en arkeologisk undersøkelse som må bekostes av tiltakshaver. En slik søknad må være behandlet av Riksantikvaren før kommunen kan vedta planen. Vi ber derfor om snarlig tilbakemelding dersom en slik søknad vil bli sendt.

Dersom det under anleggsarbeid i området skulle dukke opp andre fredete kulturminner, må arbeidet straks stanses og kulturavdelingen varsles jf. kulturminneloven § 8.2. Det er også viktig at endelig reguleringskart og reguleringsbestemmelser oversendes kulturavdelingen når disse har vært oppe til behandling.

*Nyere tids kulturminner:*

Innenfor det stiplede området på vedlagte kart, (merket X-1 på kartet) ligger det 3 kjellertufter, flere andre hustufter, rydningsrøyser og steingjerder.

Planområdet ligger innefor kulturlandskapsvernområdet; "Uvdal kirkebygd". I rapporten "Nasjonal registrering av verdifulle kulturlandskap i Buskerud" er Uvdal kirkebygd, av 50 områder med høy kulturlandskapsverdi i Buskerud, en av ni som er vurdert å ha nasjonal verdi. Vi vil i det følgende gi en vurdering av kulturminnene og kulturlandskapet i planområdet sett i forhold til kulturlandskapsverdiene i kirkebygda.

Gårdsbruket Løvheim ble utskilt som eget bruk fra gården Underbakke i 1924. Bygningene på tunet er fra 1920-tallet og bortsett fra stabburet er husa sterkt ombygd. Stabburet har større egenverdi enn de øvrige husa og tunet som helhet som har liten verneverdi. Se for øvrig nærmere beskrivelse i vedlagte befaringsrapport. Det har vært eldre bebyggelse på Løvheim, og som i sin tid tilhørte Underbakke. Men disse husene lå nærmere elva og utenfor planområdet. Det har også vært landhandel på Løvheim mellom 1892 og 1923.

Bygninger i planområdet er et sommerfjøs rett nord om tunet og en løe i nordre del av planområdet. Husene er ikke synlige fra veien. Husene er verneverdige og kan istandsettes.

Vår dato  
10.08.2001

Vår referanse  
99/00069-57

Planområdet er tidligere beite- og slåtteområde for Underbakke, siden for Løvheim. På Løvheim sluttet man med dyr på 1960-tallet, og med unntak av to åpne jorder, er området i dag igjengrodd med skog. De to jordene som ble dyrket opp på 1950-tallet, holdes åpne ved at området leies ut til beitemark. Eldre slåtteområder har imidlertid grodd igjen.

Kulturvernavdelingen er kjent med at Fylkesmannens miljøvernavdeling har gått til innsigelse mot planen pga. kulturlandskapsverdiene i Uvdal kirkebygd. Kulturvernavdelingen er enig i at man må være svært forsiktig i forhold til inngrep i kulturlandskapsområder med nasjonal verdi. Uvdal kirkebygd består av flere grender med verneverdig bebyggelse og et variert kulturlandskap. Tradisjonen med dobbeltun, og som har sin årsak i de spesielle topografiske forhold med brattlendte og langstrakte gårder, er et særpreg for kirkebygda. Særlig i området langs Kyrkjebygdvegen, og som ligger forholdsvis høyt oppe i lia, finner man et åpent kulturlandskap med mye verneverdig bebyggelse.

Kulturvernavdelingen mener det er svært viktig å bevare helheten i dette kulturlandskapet og skåne det for inngrep. Imidlertid mener vi at det aktuelle planområdet ligger i en del av verneområdet som har mindre betydning for opplevelsen av det verneverdige kulturlandskapet Uvdal kirkebygd. I dette tilfellet ligger planområdet nedenfor Kyrkjebygdvegen. Fra riksveien og nordover, ser man husene og beitebakker på Underbakke, men ikke resten av kirkebygda, da området nederst i dalen rundt Løvheim er skogkledd. Tunet på Løvheim er av nyere dato og sterkt ombygd, Uvdal camping, samt et boligfelt etablert på 1970-tallet, ligger like inntil planområdet.

Med den begrunnelse som er gitt ovenfor angående kulturlandskapet i og rundt planområdet, aksepteter kulturvernavdelingen unntaksvis planene om hyttetun på Løvheim. Ifølge reguleringsbestemmelsene som gjelder § 3 C. Byggeområder (§25.1), er målet å bygge i tråd med lokale tradisjoner. Dette er positivt. I den forbindelse minner vi på om at det i p. C.2. bør tas med at det benyttes stående panel der panel benyttes og sidehengsla vinduer. Når det gjelder hus på to etasjer med en gesimshøyde på 6,5 (C.3) m kan husa bli dominerende med tanke på det skrånende terrenget og eventuelle høye grunnmurer. Det bør søkes å tilpasse høyden etter terrengforhold, og eventuelt vurdere 1 ½ etasje isteden for 2 for enkelte av husene. Det er positivt at vegetasjon i størst mulig grad beholdes, særlig bartrær, samt vegetasjonsbelter mellom tunene, noe som vil dempe inngrepets virkning i verneområdet. Vi har imidlertid innvendinger mot tettheten på tunene, noe som strider mot byggeskikktradisjonen i bygda. Det bør vurderes færre tun.

Løe og sommerfjøs bør istandsettes da disse er verneverdige. En kjellertuft som ligger ca. 50 m sørvest om løa kjenner vi ikke funksjonen til. Det kan ha vært en plass eller et midlertidig bosted under slåtten (jmf. dobbeltun). Løa og tuften ligger nord på planområdet, opp mot det øverste jordet og Kyrkjebygdvegen. Løa og tuften er viktige kulturminner som forteller om tidligere tiders aktivitet i området. Vi foreslår at løa og den nærliggende tuften legges ut til spesialområde med formål bevaring etter § 25.6 i plan- og bygningsloven. Begrunnelsen er at Løvheim ligger innenfor det spesielle kulturlandskapsområdet. På vinterstid vil også løa være synlig fra Kyrkjebygdvegen. Både steingarder og rydningsrøyser av eldre dato bør tas vare på så langt det er mulig. Likedan må det tas hensyn til eldre veifar i området.

Vår dato  
10.08.2001Vår referanse  
99/00069-57

Det er brukt 15 arbeidstimer á kr. 465,- i forbindelse med kulturminneregistrering av planen. Faktura for innbetaling på kr 6975,- blir sendt fra regnskapsseksjonen snarest.

Med hilsen

Sigurd Fjose e f  
seksjonsleder  
Terje Ø Lønseth  
førstekonsulent

Vedlegg:

- 1 Kopi av ØK-kart
- 2 13 registreringsskjemaer
- 3 Befaringsrapport

Kopi til:

Fylkesmannen i Buskerud      Postboks 1604, 3007 DRAMMEN  
Fylkesrevisor, herKulturavdelingen  
Magne Nilsen, herStatens Vegvesen Buskerud      Postboks 2265, Strømsø, 3003 DRAMMEN  
Universitetet i Oslo UKM      Pb 6762 St. Olavs plass, 0164 OSLO

FYLKE: BUSKERUD KOMMUNE: NORE OG UVDAL FORNMINNENR: R1  
GNR/GARD: 55

BNR/BRUK: 2

FLYFOTO: \_\_\_\_\_ R/X-NR: R1 LOKALITET: LØVHEIM  
ØK-KART: BR 053-5-1 KOORD: \_\_\_\_\_ HOH: 550

FORMMINNETS ART:

KULLGRØP

ANT:

1

ALDER:

JA/NA

GAB-kode:

HENV. ANNET DOK: \_\_\_\_\_

EIER/ADR: \_\_\_\_\_

REG/V, DATO: 9.08.01

KONTR/V, DATO: 13.08.01

TERR ART, UTSIKT:

S/V-HELLEND E TERRENG SØT

HELLER NED MOT UVDALSELVA

FETT BLANDINGSKOG MED

GRESS OG MOSE I BUNN

ART, UTSTREKNING:

BESKRIVELSE:

SIRKULÆR KULLGRØP MED VOLL RUNDT HELE,  
OG MÅLER CA 2,5 m, MÅLT FRA VOLLENS  
MIDTPUNKT. DYBDE CA 0,5 m.

PRØVESTIKK MED JORDBOR VISER  
CA 10 cm KULL I BUNN.

ORIENT OPPG:

Ca 70 m VEST FOR DER

GRENS <sup>HER</sup> MELLOM GRØTERUD OG

LØVHEIM OG KRAFTLEDNING KRYSSER.

Ca 240 m S/V FOR DRIFTSBYGNINGEN

PÅ UNDERBASSE

Ca 265 m ØST FOR DRIFTSBYGNINGEN

PÅ GRØTERUD.



FYLKE: BUSKERUD

KOMMUNE: NORE OG UNNAL

FORNMINNENR: R2

GNR/GARD: 55

BNR/BRUK: 2

FLYFOTO: \_\_\_\_\_

R/X-NR: R2

LOKALITET: LØVHEIM

ØK-KART: BR 053-5-2

KOORD: \_\_\_\_\_

HOH: 545

FORMMINNETS ART:

KULLGRØP

ANT:

1

ALDER:

JA/NA

GAB-kode: \_\_\_\_\_

HENV. ANNET DOK: \_\_\_\_\_

EIER/ADR: \_\_\_\_\_

REG/V, DATO: 9.08.01

KONTR/V, DATO: 13.08.01

TERR ART, UTSIKT: LIGGER PÅ NATURLIG ART, UTSTREKNING:

VOLL I S/V-HELLENDE TERRENG

NED MOT UNNALSSELVA.

BESKRIVELSE:

TETT BLANDINGSKOG MED GRESS

OG MOSE SOM BUNNVEGETASJON.

LIGGER LIKE VED EN BEKK

SIRULÆR KULLGRØP MED VOLL RUNDT HELE, SOM MÅLER 2,5 METER I DIAMETER OG HAR EN DYBDE PÅ 0,2 METER. PRØVESTIKK MED JORDBOR VISER CA 5 cm KULL I BUNN.

ORIENT OPPG:

CA 30 m SØR FOR DER KRAFTLEDNING KRYSSER GRENSEMERKE ML. GRØTERUD OG LØVHEIM.

CA 220 m S/V FOR DRIFTS-BYGNINGEN PÅ UNDERBAKKE.

CA 220 m ØST FOR DRIFTS-BYGNINGEN PÅ GRØTERUD

FYLKE: BUSKERUD

GNR/GARD: 55

KOMMUNE: NØRE OG UVDAL

FORMINNENR: R4

BNR/BRUK: 2

FLYFOTO: \_\_\_\_\_

R/X-NR: R4

LOKALITET: LØVHEIM

ØK-KART: BR053-5-2

KOORD: \_\_\_\_\_

HØH: 810

FORMINNETS ART:

KULLGROP

ANT:

1

ALDER:

JA/NA

GAB-kode:

HENV. ANNET DOK: \_\_\_\_\_

EIER/ADR: \_\_\_\_\_

REG/V, DATO: 9.08.01

KONTR/V, DATO: 14.08.01

TERR ART, UTSIKT:

S/V-HELLEDE TERRENG,  
NED MOT UVDALSELVA  
TETT BLANDINGSKOG MED  
GRESS OG MOSE SOM  
BUNNTERRENG.

ART, UTSTREKNING:

BESKRIVELSE:

SIRKULÆR KULLGROP MED SYNLIG VOLL,  
NOE ØDELAGT AV VEI I S/Ø.  
GROPA MÅLER CA 5 METER I DIAMETER  
PRØVESTIKK MED JORDBOR VISER  
12 CM KULL I BUNN

ORIENT OPPG:

• Ca 330 m S/V FOR  
DRIFTSBYGNINGEN PÅ  
BAKKE-NEDRE

• Ca 280 m N/V FOR  
DRIFTSBYGNINGEN PÅ LUND

• Ca 320 m N/Ø FOR  
INNKJØRINGEN TIL  
UVDAL CAMPING



FYLKE: BUSKERUD

GNR/GARD: 55

KOMMUNE: NØRE OG UVDAL

FORMINNENR: R5

BNR/BRUK: 2

FLYFOTO: \_\_\_\_\_

R/X-NR: R5

LOKALITET: LØVHEIM

ØK-KART: \_\_\_\_\_

BR053-5-2

KOORD: \_\_\_\_\_

HOH: 305

FORMINNETS ART:

KULLGROP

ANT:

1

ALDER:

JA/NA

GAB-kode: \_\_\_\_\_

HENV. ANNET DOK: \_\_\_\_\_

EIER/ADR: \_\_\_\_\_

REG/V, DATO: 9.08.07

KONTR/V, DATO: 14.08.07

TERR ART, UTSIKT:

S/V - HELLNDE TERRENG  
NED MOT UVDALSELVA.

ART, UTSTREKNING: \_\_\_\_\_

BLANDINGSKOG MED  
HVIT MOSE SOM BUNNVEGETASJON

BESKRIVELSE:

SIRKULÆR KULLGROP MED ANTYDNING  
TIL VOLL. RUNDT HELE. GROPA  
MÅLER 2 METER I DIAMETER OG  
HAR EN DYBDE PÅ 0,2 METER.  
GROPA ER DEKT MED MOSE.  
PRØVESTIKK MED JORDBOR VISER  
2 x 5cm KULL I BUNN

ORIENT OPPG:

Ca 380 m S/V FOR  
DRIFTSBYGNINGEN PÅ  
BAKKE - NEDRE

Ca 310 m N/V FOR  
DRIFTSBYGNINGEN PÅ LUND

Ca 275 m N/O FOR  
INNKØRINGEN TIL  
UVDAL CAMPING

FYLKE: BUSKERUD

GNR/GÅRD: 55

KOMMUNE: NORE OG UVDAL FORNMINNENR: R6

BNR/BRUK: 2

FLYFOTO: \_\_\_\_\_

R/X-NR: R6

LOKALITET: LØVHEIM

ØK-KART: \_\_\_\_\_

BR053-5-2

KOORD: \_\_\_\_\_

HOH: 495

FORMINNETS ART:

KULLGRØP

ANT:

1

ALDER:

JA/MA

GAB-kode: \_\_\_\_\_

HENV. ANNET DOK: \_\_\_\_\_

EIER/ADR: \_\_\_\_\_

REG/V, DATO: 9.08.01

KONTR/V, DATO: 14.08.01

TERR ART, UTSIKT: \_\_\_\_\_

S/V-HELLENDE TERRENG,  
MED SPREDT FURUSKOG, OG  
MOSE SOM UNDERLAG.

ART, UTSTREKNING: \_\_\_\_\_

BESKRIVELSE: \_\_\_\_\_

KULLGRØP UTEN VOLL, SIRKULÆR OG  
MÆLER CA 3 METER I DIAMETER.  
DYBDE 0,6 METER.  
PRØVESTIKK MED JORDBOR VISER  
CA 5 cm KULL I BUNN.

ORIENT OPPG: \_\_\_\_\_

CA 420 m S/V FOR  
DRIFTSBYGNINGEN PÅ  
BÅKKE-NEDRE

CA 340 m N/V FOR  
DRIFTSBYGNINGEN PÅ LUND

CA 290 m N/Ø FOR  
AVKØRING TIL UVDAL  
CAMPING



FYLKE: BUSKERUD

GNR/GARD: 55

KOMMUNE: Nore og Uvdal

FORMINNENR: R8

BNR/BRUK: 2

FLYFOTO:

R/X-NR: R8

LOKALITET: LØVHEIM

ØK-KART:

BR 053-5-2

KOORD:

HOH: 485

FORMINNETS ART:

KULLGRUP

ANT:

1

ALDER:

JA/NA

GAB-kode:

HENV. ANNET DOK:

EIER/ADR:

REG/V, DATO: 9.08.01

KONTR/V, DATO: 14.08.01

TERR ART, UTSIKT:

S/V - HELLENDE TERRENG

MED UTSIKT MOT LØVHEIM

GÅRD OG UVDALSELVA.

BLANDINGSKOG OG GRESS/

LYNG OG MOSER SOM

BUNNVEGETASJON.

ART, UTSTREKNING:

BESKRIVELSE:

SIRKULÆR KULLGRUP UTEN VOLL.

PLÅLER CA 2 METER I DIAMETER

MED EN DYBDE PÅ 0,2 METER.

PRØVESTIKK MED JORDBOR VISER

CA 14 CM KULL I BUNN.

ORIENT OPPG:

• Ca 150 m N/O FOR

AVKJØRING TIL UVDAL CAMPING

• Ca 280 m VEST FOR

DRIFTSBYGNINGEN PÅ LUND

• Ca 490 m N/O FOR

DRIFTSBYGNINGEN PÅ

BAKKE-NEDRE

FYLKE: BUSKERUD KOMMUNE: NORE OG UVDAL FORNMINNENR: R9  
GNR/GARD: 55

BNR/BRUK: 2

FLYFOTO: \_\_\_\_\_ R/X-NR: R9 LOKALITET: LØVHEIM  
ØK-KART: BR 053-5-2 KOORD: \_\_\_\_\_ HOH: 485

FORMINNETS ART: KULLGROP ANT: 1 ALDER: JAMA GAB-kode: \_\_\_\_\_  
\_\_\_\_\_  
\_\_\_\_\_  
\_\_\_\_\_  
\_\_\_\_\_  
\_\_\_\_\_  
HENV. ANNET DOK: \_\_\_\_\_  
EIER/ADR: \_\_\_\_\_

REG/V, DATO: 9.08.01  
KONTR/V, DATO: 14.08.01

TERR ART, UTSIKT: S/V-HELLENDE TERRENG, NED MOT UVDALSELVA TETT BLANDINGSKOG, GRASS OG MOSSE SOM BUNNVEGETASJON. ART, UTSTREKNING: \_\_\_\_\_  
BESKRIVELSE: KULLGROP UTEN VOLL - SIRKULÆR 50 CM I LØS 2 METER, 1 DIAMETER. DYBDE 0,3 METER. PRØVESTIKK MED JORDBOR VISER 10 CM KULL I BUNN

ORIENT OPPG:  
• Ca 170 m VEST FOR DRIFTSBYGNINGEN PÅ LUND  
• Ca 260 m N/Ø FOR AVKJØRING TIL UVDAL CAMPING  
• Ca 460 m S/V FOR DRIFTSBYGNINGEN PÅ BAKKE-NEDRE.

FYLKE: BUSKERUD

GNR/GARD: 55

KOMMUNE: NORE OG UVDAL

FORMINNENR: R10

BNR/BRUK: 2

FLYFOTO:

R/X-NR: R10

LOKALITET: LØVHEIM

ØK-KART:

BR 053-5-2

KOORD:

HØH: 390

FORMINNETS ART:

KULLGROP

ANT:

1

ALDER:

JA/NA

GAB-kode:

HENV. ANNET DOK:

EIER/ADR:

REG/V, DATO:

9.08.01

KONTR/V, DATO:

14.08.01

TERR ART, UTSIKT:

S/V-HELLENDE TERRENG,  
NED MOT UVDALSELVA  
TETT BLANDINGSKOG MED  
GRESS OG MOSE SOM  
BUNNTERRENG.

ART, UTSTREKNING:

BESKRIVELSE:

SIRKULÆR KULLGROP UTEN VOLL.  
CA 2 METER I DIAMETER, DYBDE  
CA 0,3 METER.  
PRØVESTIKK MED JORDBOR VISER  
CA 10 CM KULL

ORIENT OPPG:

• Ca 170 m N/V FOR  
DRIFTSBYGNINGEN PÅ LUND

• Ca 240 m N/O FOR  
AVKJØRING TIL UVDAL  
CAMPING.

• Ca 440 m S/V FOR  
DRIFTSBYGNINGEN FOR  
BAKKE-NEDRE

FYLKE: BUSKERUD KOMMUNE: NØRE OG ØVDAL FORNMINNENR: R11  
GNR/GARD: 55

BNR/BRUK: 2

FLYFOTO: \_\_\_\_\_ R/X-NR: R11 LOKALITET: LØVHEIM  
ØK-KART: BR 053-5-2 KOORD: \_\_\_\_\_ HOH: 495

FORMINNETS ART:

KULLGRØP

ANT:

1

ALDER:

JA/NA

GAB-kode:

HENV. ANNET DOK: \_\_\_\_\_

EIER/ADR: \_\_\_\_\_

REG/V, DATO: 9.08.01

KONTR/V, DATO: 14.08.01

TERR ART, UTSIKT:

S/V-HELLENDE TERRENG

MED TETT BLANDINGSKOG OG

GRASS OG MOSE SOM

BUNNVEGETASJON.

ART, UTSTREKNING:

BESKRIVELSE:

SIRKULÆR KULLGRØP MED ANTYDNING

TIL VOLL. CA 2,5 METER I DIAMETER

OG EN DYBDE PÅ 0,5 METER.

PRØVESTIKK MED JORDBOR VISER

CA 10 CM KULL I BUNN

ORIENT OPPG:

Ca 250 m N/V FOR

DRIFTSBYGNINGEN PÅ LUND

Ca 250 m N/Ø FOR

AVKJØRING TIL ØVDAL

CAMPING.

Ca 400 m S/V FOR

DRIFTSBYGNINGEN PÅ

BAKKE NEDRE.

FYLKE: BUSKERUD

GNR/GARD: 55

KOMMUNE: NORE OG UVDAL

FORMINNENR: R12

BNR/BRUK: 2

FLYFOTO: \_\_\_\_\_

R/X-NR: R12

LOKALITET: LØVHEIM

ØK-KART: BR 053-5-2

KOORD: \_\_\_\_\_

HOH: 480

FORMINNETS ART:

KULLGRØP

ANT:

ALDER:

GAB-kode:

1

JA/NA

HENV. ANNET DOK: \_\_\_\_\_

EIER/ADR: \_\_\_\_\_

REG/V, DATO: 9.08.01

KONTR/V, DATO: 14.08.01

TERR ART, UTSIKT:

S/V-HELLENDE TERRENG

NED MOT UVDALSELVA

TETT BLANDINGSKOG MED

GRESS/LYNG OG MOSE

SOM BUNNVEGETASJON.

ART, UTSTREKNING: \_\_\_\_\_

BESKRIVELSE:

KULLGRØP, SIRKULÆR MED VOLL  
RUNDT HELE. CA 1,5 METER I  
DIAMETER OG EN DYBDE PÅ  
CA 0,5 METER.

PRØVESTIKK MED JORDBOR VISER  
CA 10 CM KULL I BUNN

ORIENT OPPG:

Ca 16 m N/O FOR  
ANKJØRING TIL UVDAL  
CAMPING

Ca 270 m VEST FOR  
DRIFTSBYGNINGEN PÅ  
LUND

Ca 570 m S/V FOR  
DRIFTSBYGNINGEN PÅ  
BAKKE-NEDRE



TRADISJON: \_\_\_\_\_

LITTERATUR: \_\_\_\_\_

BUSKERUD F.H. KULT. AVD.

REGULERINGSPLAN FOR UVDAL

FJELLGREND

SAKSNR 99/69-51

FOTO: \_\_\_\_\_

ANN: \_\_\_\_\_

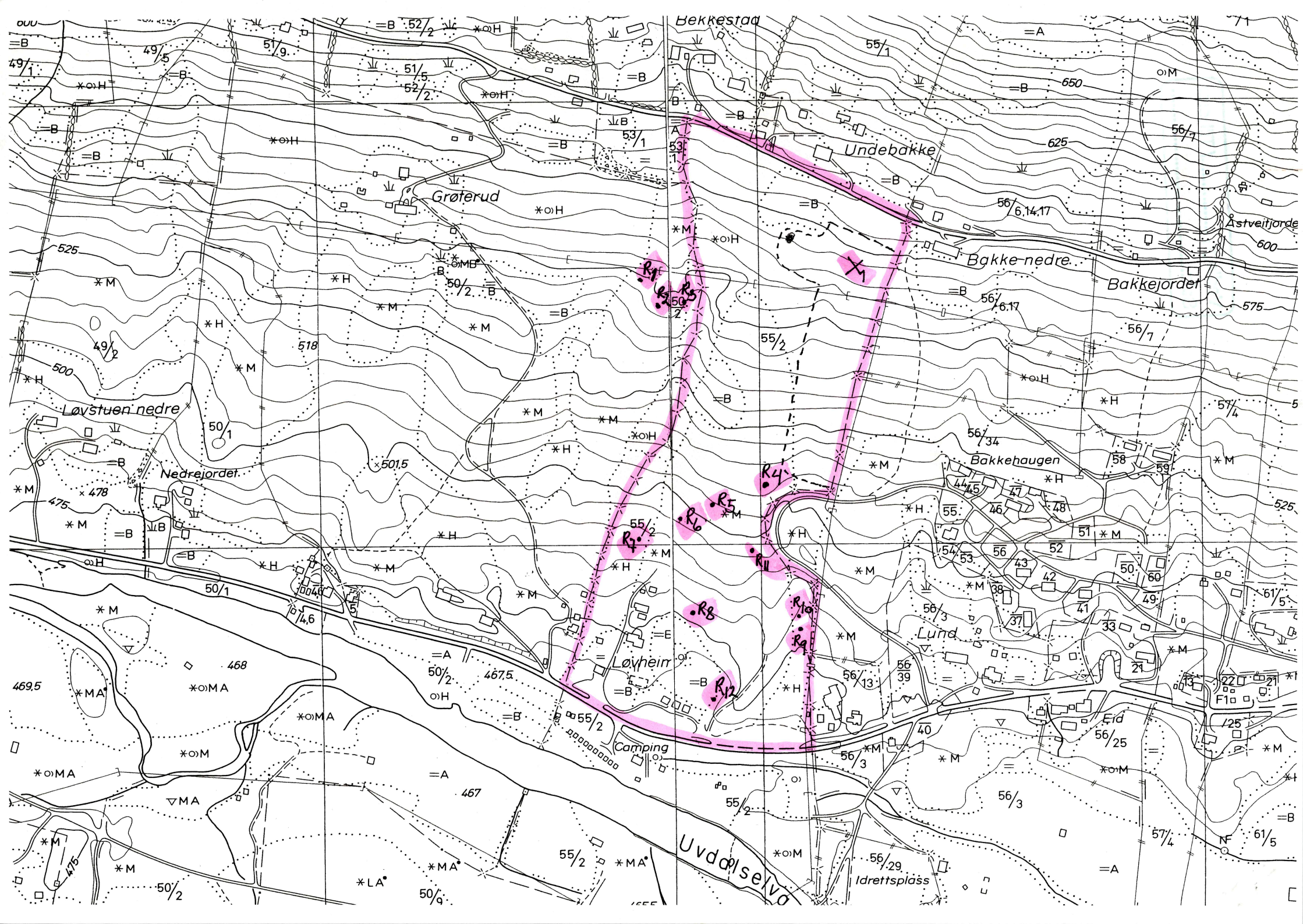

Vedlegg 2 / Tilhører  
Sak: 01/10390-1