

INSTITUTT FOR ARKEOLOGI, KUNSTHISTORIE OG NUMISMATIKK
Frederiks gate. 3. 0164 OSLO

Telefon: 22 41 63 00 Telefax: 22 41 10 12

ARKIV

Saks nr: 00/9423 C.52331

Aks nr: 99 / 117 Innlevert av: Siri Rafen

Adr: Haslum terr. 19, 1344 Haslum

I samband med (funn) av pilespiss av jern på

Gårdsnavn, gårds- og bruksnr: _____ i

kirkesogn(s), prestegjeld (p), kommune(k), fylke: _____

Nore og Odal, Buskenudd

ville vi være takknemlig for å få vite:

Finnerens navn: Siri Rafen Tlf. 67 53 33 58

Finnerens adresse: Haslum terr. 19, 1344 Haslum

Grunneierens navn: Stein H. Flata

Grunneierens adresse: Odal

Har funnstedet noe særlig navn? Høyde mell. Fiskepletj. og hagetj.
Hva slags mark og lende (åker, hage, skog, ur, strand, vann e.l.): _____

se kart-vedlegg

Hvis dette ikke passer, angi funnstedet ut fra faste terrengmerker (vann, nut, vei, berghammer, trigonetrisk punkt e.l.): _____

Hvor dypt lå det? i dagen - på guss Høyde over havet: 1236

Under hva slags arbeid? Tur Når? 5/8-99

Ble det sett annet av interesse (trekull, bein, aske, steinheller): _____

Dersom her ikke er plass nok, bruk baksiden eller nytt ark.

~~Ønsker De finnerlønn, eller er funnet gave til Museet? I siste tilfelle vil De få tilsendt diplom med fotografi av oldsaken/sakene. (Stryk under det som passer).~~

Returneres: Institutt for arkeologi, kunsthistorie og numismatikk
Frederiks gate 3 0164 OSLO



UNIVERSITETETS KULTURHISTORISKE MUSEER	
Universitetet i Oslo	
Saksb.	Kopi
Hok	24 MAI 2000
Ark.:	0633
Saksnr. 00/9423	Dok.nr.: 1



FUNNSET FOR JERN +
DIE (AKS) 09/117) = C.52331

OMRÅDE MED
REINSTREK



UNIVERSITETET
I OSLO

ARKIV KOPI

Siri Rafen,
Haslum terrasse 19,
1344 Haslum

UNIVERSITETETS
KULTURHISTORISKE MUSEER
*Oldsaksamlingen, Vikingskipshuset,
Mynikabinettet, Etnografisk museum*
Frederiks gate 2
0164 Oslo

Telefon: 22 85 99 25
Telefaks: 22 85 99 20
e-post: h.g.resi@iakn.uio.no

Ref.: 00/9423-2

Oslo, 11.5.2000

Enkeltfunn av jernpil fra yngre jernalder, sannsynligvis vikingtid (800-1050 e.Kr.), fra området mellom Fiskelaustjønnen og Langetjønnen, Nore og Uvdal s., Buskerud Museumsnr. C.52331.

Universitetets kulturhistoriske muséer, Oldsaksamlingen, vil med dette takke Dem for den uvanlig fine jernpilen som vi mottok fra Dem. Pilen De leverte inn har en karakteristisk avsats på tangen, og dette er et trekk som gjør det sannsynlig at dette eksemplaret hører til den senere del av yngre jernalder, vel vikingtid.

Funn av denne karakter fra høyfjellet i Sør-Norge har stor interesse fordi de viser hvilke områder som var aktuelle som jaktterreng i yngre jernalder. Enkelte piler er også funnet i graver i høyfjellet. Det er åpenbart at en del av jernalderbefolkningen som holdt til i fjellområdene, har hatt gode "inntekter" av sin virksomhet, de har brakt verdifulle pelser og andre fangstprodukter til en vid kundekrets. Funn som privatpersoner bringer inn kaster ofte et nytt og interessant lys over vår fjerne forhistorie og gir økt mulighet til å forstå de forskjellige bygdens fortid og formidle det videre til dem som bor der i dag.

Vedlagt finner De et diplom fra Oldsaksamlingen med foto av funnet.

I forbindelse med en planlagt etterundersøkelse på funnstedet for tilsvarende piler i Opdal reinskompagni i Nore og Uvdal kommune på forsommeren, vil vi gjerne også foreta en befaringsreise til funnstedet for Deres pil. Vi tar kontakt med Dem om dette så snart tidspunktet kan bestemmes.

Med hilsen

Egil Mikkelsen
Museumsdirektør

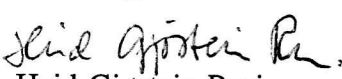
Heid Gjøstein Resi
Førsteamanuensis

Kopi: Buskerud fylkeskommune, Fylkeskonservatoren; Distriktsansvarlig på Oldsaksamlingen



UNIVERSITETETS
KULTURHISTORISKE MUSEER
OLDSAKSAMLINGEN

takker

Siri Rafen

for

en jernpil fra yngre jernalder,
museumsnr. C.52331,
fra området mellom Fiskelaustjønne og Langetjønne,
Nore og Uvdal k., Buskerud

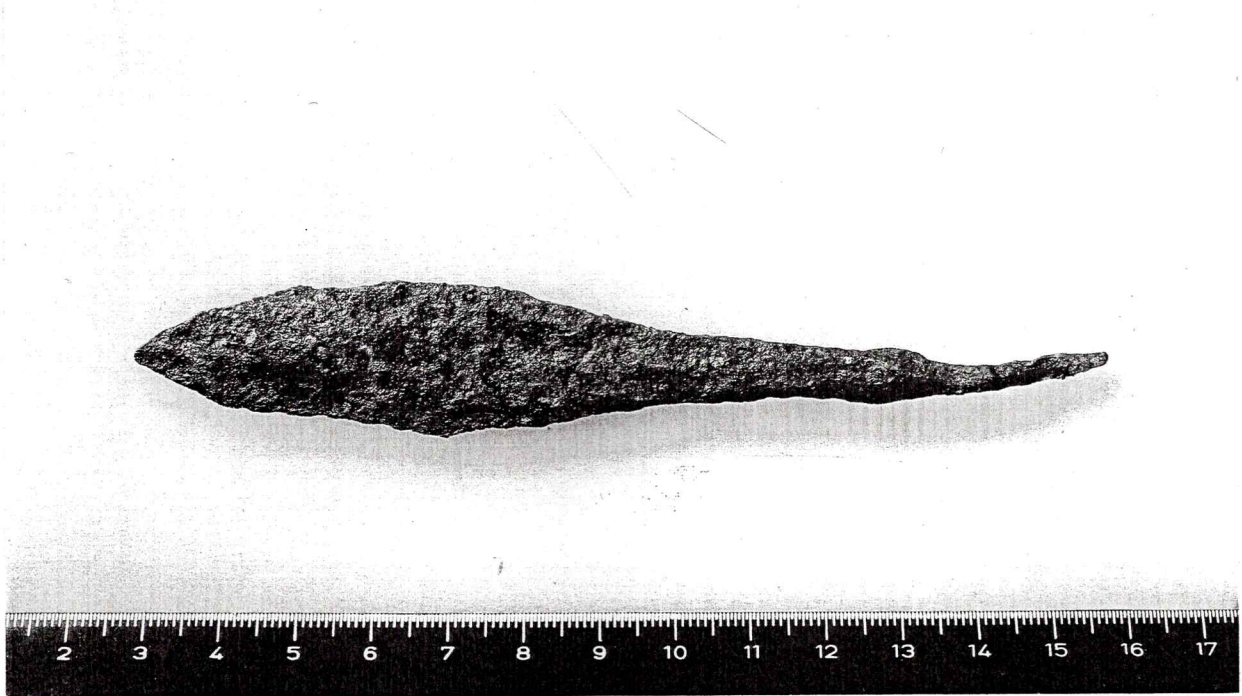

Oslo ..11..5..20.00..

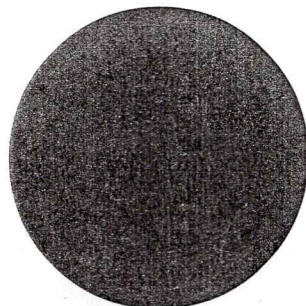

Museumsdirektør

C.52331

Enkeltfunnet jernpil, vel fra vikingtid, fra området mellom FISKELAUSTJØNNE OG LANGETJØNNE, NORE OG UVDAL K., BUSKERUD. Form som Farbregd 1972, fig.50-51, med spissovalt blad, men uten markert egglinje. Avskrådd tangeavsats med firkantet tverrsnitt. Relativt velbevart, men med delvis skadet egglinje på en side og noe korrodert overflate. L. 12,9 cm, stb. 2,0 cm, vekt: 16,3 g. Funnet i overflaten på grusbakke ca. 1230 m.o.h. av Siri Rafen, Haslum terrasse 19, 1344 Haslum. Konf. karthenvising i top.ark.

HGR

Foto til trykt tilvekst. (N~~o~~. 24672/2)

Farbregd, O. 1972: Pilefunn frå Oppdalsfjella. Miscellanea 5. Det Kgl. Norske Videnskabers Selskab, Trondheim.



UNIVERSITETET
I OSLO

Vedlegg/ Tilhører
Sak: 00/9445

Siri Rafen
Haslum terrasse 19
1344 Haslum

UNIVERSITETETS KULTURHISTORISKE MUSEER
*Oldsaksamlingen, Vikingskipshuset, Myntkabinettet,
Etnografisk museum
Postboks 6762
St. Olavs plass
0130 Oslo*

Vår ref: 00/9445
Saksbehandler: Jostein Bergstøl

Dato: 10.10.00

*Besøksadresse
Frederiks gate 2
Telefon: 22 85 95 18
Telefaks: 22 85 99 20
E-mail: jostein.bergstol@ukm.uio.no*

Kopi

RAPPORT FRA UNDERSØKELSE AV GRAVANLEGG PÅ IMINGFJELL

Ved vår befaring i vår rakk vi ikke å dra innom funnstedet for pilespissen ved Fiskeløktjønne som du har sendt inn tidligere. Pilespissen kommer kanskje fra et gravanlegg av lignende type som vi fant ved vestenden av Sønstevann. Vi takker igjen for den innsendte pilespissen. Vår kunnskap om bosetningen og aktiviteten i fjellområdene i forhistorisk tid er fremdeles mangelfull, og slike løffunn gir viktig kunnskap.

Den vedlagte rapporten beskriver anlegget og funnene ved Sønstevann. Gravene ligger bare åpne for beskuelse noen uker hver vår, etter at snøen har smeltet, og før vannstanden har blitt for høy. I år var dette i slutten av mai. På grunn av utvaskingen av løsmassene fremtrer steinrekkene, tufta og gravrøysene veldig tydelige og er absolutt verd å ta en titt på dersom man er historisk interessert.

Eventuelle spørsmål kan rettes til undertegnede.

Med vennlig hilsen

Jostein Bergstøl