



Nore og Uvdal kommune

Fagavdeling for næring og miljø  
3630 RØDBERG

ARKIV

UNIVERSITETETS KULTURHISTORISKE MUSEER		
Universitetet i Oslo		
Saksb.	10 APR. 2000	Kopi
Ark:	0633	
Saksnr.	00/8116	Dok.nr.: 7

## Svar på søknad om bygging av landbruksveg - Arnegardvegen i Nore og Uvdal kommune

Våre arkivundersøkelser viser at det ikke finnes kjente kulturminner fra forhistorisk tid innenfor planområdet som blir direkte berørt av veiutbyggingen.

Når det gjelder nyere tids kulturminner, finnes det i dette området bevarte seterbygninger med tun omkring.

Tiltaket må ta hensyn til disse kulturminnene slik at de ikke blir berørt.

Vi gjør likevel oppmerksom på at det kan finnes andre freda kulturminner i planområdet både over og under markens overflate. Det kan for eksempel være ulike typer fangstanlegg, kullgroper, milebunner, jernvinneanlegg, boplasser, gamle steingjerder eller gamle veifar som i de fleste tilfeller er synlige. Inngrep i marka kan avdekke indikatorer på automatisk freda kulturminner under markens overflate. De vanligste indikatorene i så måte er kullkonsentrasjoner og jernslag.

**Dersom det først under arbeidet likevel skulle fremkomme automatisk freda kulturminner, må arbeidet straks stanses i den utstrekning det kan berøre kulturminnet og kulturavdelingen varsles, jfr. lov om kulturminner av 9. juni 1978 § 8.2.**



Telefon til kulturavdelingen er 32 80 86 60.

Vår dato  
21.03.2000

Vår referanse  
99/00157-20

Med hilsen

  
Åse Klundelien  
fylkeskultursjef

  
Geir Helgen e f  
fylkeskonservator  
  
Morten B Histøl  
saksbehandler

Kopi til:

Universitetet i Oslo UKM, Oldsaksamlingen Pb 6762 St. Olavs plass, 0164 OSLO



Nore og Uvdal kommune

Fagavdeling for næring og miljø  
3630 RØDBERG

ARKIV

UNIVERSITETETS KULTURHISTORISKE MUSEER	
Universitetet i Oslo	
Saksb.	Kopi
JMA	22 MAI 2000
Ark:	0633
Saksnr. 00/8116	Dok.nr.: 2

## Svar på søknad om bygging av landbruksveg - Køljordetvegen i Nore og Uvdal kommune

Vi har foretatt arkivundersøkelse av området som søknaden om veibyggingen omfatter. Vi sitter ikke inne med opplysninger om at det finnes automatisk fredete kulturminner innenfor området. Registreringene av automatisk fredete kulturminner, som er foretatt i forbindelse med utarbeidelse av økonomisk kartverk, er ofte mangelfulle. Vi ønsker derfor å foreta registreringer før vi kan uttale oss til planen. I henhold til kulturminneloven §9, 2. ledd har fylkeskommunens kulturavdeling 3 måneders uttalefrist.

Vi viser til Forskrift om planlegging og godkjenning av veier for landbruksformål fastsatt 20.12.1996 med endring av 18.06.1997. Ifølge forskriften skal kulturminnemyndighetene uttale seg til slike tiltak. Det gis ikke statlige eller fylkeskommunale tilskudd for å befare områder som berøres av landbruksveger.

Buskerud fylkeskommune ved kulturavdelingen har søkt Hovedutvalget for kultur i fylkeskommunen om økonomisk støtte til arkeologisk registrering av alle planer for nydyrking på under 15 dekar og bygging av landbruksveger. Det er en forutsetning at også Fylkesmannens landbruksavdeling kan bidra med økonomisk støtte. Prosjektet vil vare til ut oktober 2000.

Formålet er å danne oss et bilde av hvor mange kulturminner som går tapt ved nydyrking og bygging av landbruksveger. I praksis vil vi registrere synlige kulturminner og prøvestikke etter kulturminner under markoverflaten. Vi vil også se på tiltakenes påvirkning på kulturmiljøet og kulturlandskapet. Prosjektet skal avsluttes med en rapport.

Vi forventer at de økonomiske sidene ved prosjektet vil være klarlagt i slutten av mai 2000. Det betyr at vi ikke vil befare områder som blir berørt av nye landbruksveger før fra slutten av mai. Vi ber om å bli varslet dersom dette fører til store vanskeligheter og at tiltaket dermed ønskes befart tidligere.

POST ADRESSERES TIL AVDELINGEN - IKKE TIL ENKELTPERSONER

Vår dato  
11.05.2000

Vår referanse  
99/00157-24

Med hilsen

  
Åse Klundelien  
fylkeskultursjef

  
Geir Helgen e f  
fylkeskonservator

  
Morten B Histøl  
saksbehandler

Kopi til:

Universitetet i Oslo UKM, Oldsaksamlingen Pb 6762 St. Olavs plass, 0164 OSLO



Nore og Uvdal kommune  
Fagavdeling for næring og miljø

3630 RØDBERG

ARKIV

UNIVERSITETETS KULTURHISTORISKE MUSEER Universitetet i Oslo		
Saksb.	JMA	Kopi
	13 JUNI 2000	
Ark.:	0633	
Saksnr.	06/8116	Dok.nr.: 3

## Svar på søknad om bygging av landbruksveg - Køljordetvegen

Vi har nå befart gjeldene trasé for landbruksveg.

Det ble ikke funnet kulturminner fra forhistorisk tid. Vi vil imidlertid gjøre oppmerksom på at dersom det under vegarbeidet skulle dukke opp fredete kulturminner, må arbeidet straks stanses og kulturavdelingen varsles jf. kulturminneloven § 8.2.

Med hilsen

  
Åse Klundelien e f  
fylkeskultursjef

  
Geir Helgen  
fylkeskonservator

Hilde Roland  
fylkesarkeolog

Kopi til:  
Universitetet i Oslo UKM Pb 6762 St. Olavs plass, 0164 OSLO

POST ADRESSERES TIL AVDELINGEN - IKKE TIL ENKELTPERSONER



Nore og Uvdal kommune  
Fagavdeling for næring og miljø

3630 RØDBERG

ARKIV

UNIVERSITETETS KULTURHISTORISKE MUSEER		
Universitetet i Oslo		
Saksb.	16 JUNI 2000	Kopi
Ark:	0633	
Saksnr.	00/8116	Dok.nr.: 4

### Kulturminneregistrering vedrørende søknad om bygging av traktorvei - Budallia

Ovennevnte veitrase ble befart av fylkesarkeolog Hilde Roland sammen med skogbrukssjef Geir Johan Groven 26.05.2000.

I samme trase som det skal bygges traktorveg var det rester etter en eldre vei. Denne var oppbygd i kantene og var ryddet for stein. Langs veien var det lagt opp merkestein. Vi har rådført oss med tidligere vegmester i Numedal, Egil Wårviken, og han mener dette mest sannsynlig er en vei som er opparbeidet for tømmerkjøring med hest. Det er usannsynlig at det er en kommunikasjonslinje med forbindelse over lange strekninger, da terrenget i området er nærmest uframkommelig.

Alderen på slike veier er vanskelig å bestemme, men regnes normalt ikke som automatisk fredete kulturminner. Følgelig har ikke kulturavdelingen bemerkninger til anleggelse av denne traktorveien.

Vi vil imidlertid gjøre oppmerksom på at dersom det under anleggsarbeidet skulle dukke opp automatisk fredete kulturminner, må arbeidet straks stanses og kulturavdelingen i Buskerud fylkeskommune varsles, jf. kulturminneloven § 8.2

Med hilsen

  
Åse Klundelien e f  
fylkeskultursjef

  
Geir Helgen  
fylkeskonservator

  
Lars Groseth  
arkeolog

Kopi til:  
Universitetet i Oslo UKM Pb 6762 St. Olavs plass, 0164 OSLO

POST ADRESSERES TIL AVDELINGEN - IKKE TIL ENKELTPERSONER

Postadresse  
BUSKERUD FYLKESKOMMUNE  
Fylkeshuset  
N-3020 Drammen

Besøksadresse  
Hauges gate 89  
E-postadresse

Telefon  
32 80 85 00

Telefaks  
32808672

Bankkonto  
2200.07.13523  
Foretaksregisteret  
NO 964 951 373



Nore og Uvdal kommune  
v/ Næringsavdelingen

3630 RØDBERG

ARKIV

UNIVERSITETETS KULTURHISTORISKE MUSEER		
Universitetet i Oslo		
Saksb.	JMT - 2 AUG. 2000	Kopi
Ark:	0633	
Saksnr.	00/8116	Dok.nr.: 5

## Kulturminneregistrering vedrørende søknad om bygging av landbruksvei - Vassetvegen, Nore og Uvdal kommune

Ovennevnte veitrasè ble befart 19.07.00 av arkeolog Lars Groseth.

Det ble registrert 2 lokaliteter med kullgroper i umiddelbar nærhet til dagens veg. I henhold til kulturminneloven §4, punkt b, er kullgropene automatisk fredete kulturminner.

På lokaliteten som er merket R1 på vedlagte kart, ligger det 3 kullgroper tett ved hverandre. Gropene er beskrevet på vedlagte registrerings skjema. Den østligste av gropene ligger 4 meter fra veiens skulderkant. I følge kulturminneloven §6 er også området 5 meter omkring fornminnets synlige ytterkant fredet. Det betyr at veien på dette stedet ikke kan utvides mot vest, og det kan heller ikke graves grøft her.

På lokaliteten R2 (se vedlagte kart) ligger det 2 kullgroper i en avstand på ca. 20 meter fra hverandre (se vedlagte registrerings skjema). De to gropene er merket med kryss på kartet. Den sørligste av disse ligger ca. 2 meter nordøst for snuplass/parkeringsplass ved innkjøringen til båtnaustene her. Det betyr at også her må eksisterende snuplass/parkeringsplass ikke utvides mot nordøst.

Vi gjør oppmerksom på at det kan søkes om dispensasjon fra lov om kulturminner hvis tiltakshaver mener det er nødvendig for gjennomføring av tiltaket. En slik søknad med begrunnelse skal sendes Buskerud fylkeskommune, kulturavdelingen, men stiles til Universitetets Kulturhistoriske Museer, Oldsaksamlingen, Postboks 6762 St.Olavs plass, 0130 OSLO. Dersom en slik søknad blir innvilget, vil fredningen først bli opphevet etter en arkeologisk undersøkelse som må bekostes av tiltakshaver.

Ved befaringen var det ikke klarlagt hvor møteplasser skulle anlegges eller hvor det skulle tas ut løsmasser. Vi må derfor be om at tiltakshaver og entreprenør er spesielt oppmerksomme på disse stedene ved anleggsarbeidet.

Vi vil også gjøre oppmerksom på at dersom det under anleggsarbeidet skulle dukke opp flere automatisk fredete kulturminner, må arbeidet straks stanses og kulturavdelingen i Buskerud fylkeskommune varsles, jf. kulturminneloven § 8.2.

POST ADRESSERES TIL AVDELINGEN - IKKE TIL ENKELTPERSONER

Postadresse  
BUSKERUD FYLKESKOMMUNE  
Fylkeshuset  
N-3020 Drammen

Besøksadresse  
Hauges gate 89  
E-postadresse

Telefon  
32 80 85 00

Telefaks  
32808672

Bankkonto  
2200.07.13523  
Foretaksregisteret  
NO 964 951 373

Vår dato  
25.07.2000

Vår referanse  
99/00157-42

Med hilsen

Gent Bøingfwbakt

for

Åse Klundelien e f  
fylkeskultursjef

Lars Groseth

Lars Groseth  
arkeolog

Vedlegg:

- 1 ØK-kartutsnitt
- 2 2 ØK-reg. skjema

Kopi med vedlegg til:

Universitetet i Oslo UKM Pb 6762 St. Olavs plass, 0164 OSLO



DT 054-S-1

Vasetvatn

840

OR-1

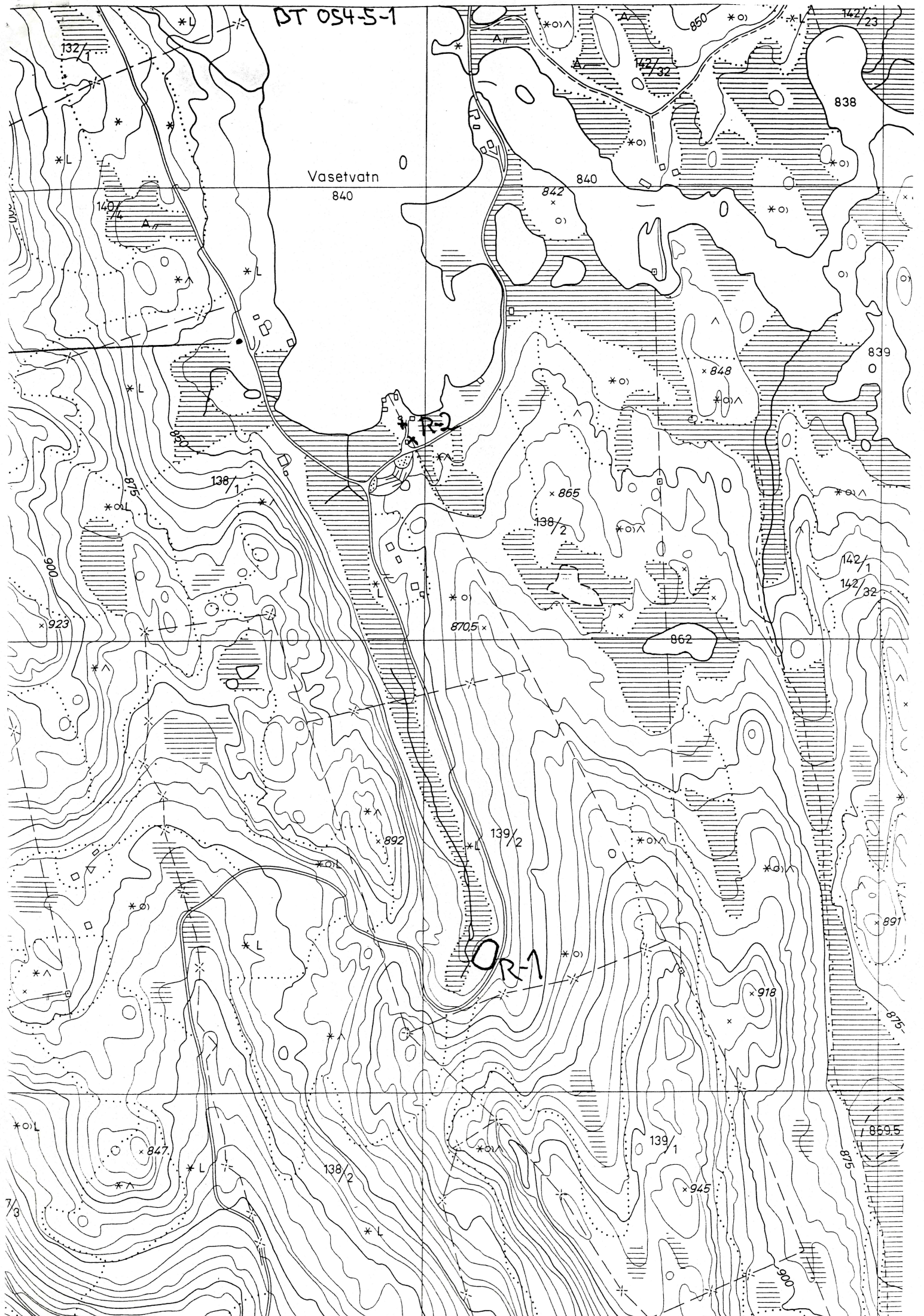

## AUTOMATISK FREDETE KULTURMINNER

Fylke: Buskerud                      Kommune: Nore og Uvdal                      Regnr    0

Gnr            139            Gård: Trondrud, nordre

Bnr            2              Bruk:

Gnr            0              Gård:

Bnr            0              Bruk:

Flyfot                                      R-x-nr:                                      Lokalitet

Øk-kart BT 054-5-1                                      Hoh:    850

Fornminnets-art Kullgrop                                      Ant:    3                      Alder: ja/ma

Fornminnets-art                                      Ant:    0

### Eieradresse

Reg.ved    Lars Groseth                                      19.07.00

### Terrengets art:

Myr liggende i et N-S gående dalsøkk som ender i sørenden av Vasetvatn. Lokaliteten ligger på en tørt platå i V-vendt skråning i SØ-enden av myra. En liten bekk renner rett N for gropene.

### Orienteringsoppgave

Lokaliteten ligger V for og inntil Vasetvegen der denne svinger 180 grader for å følge terrenget i utkanten av en myr. Myra ligger i N-S retning fra Vasetvatnets sørlige ende. Lokaliteten ligger i SØ-enden av denne myra.

### Art/utstrekning

#### Beskrivelse

Grop 1 lengst Ø og nærmest veien: rektangulær nedskjæring 2x1m, 0,3m dyp, svak antydning til voll i Ø. 4m NV for 1, grop 2: Nærmest sirkelrund nedskjæring, dia ca. 2,5m, d. 0,4m. Stein i bunnen av gropa. CA. 2m SØ for 2, grop 3: Rekatangulær fordypning uten voll, bredde 2m, lengde minst 3 meter men uklar avslutning i Ø. 0,3m dyp. Kull i gropene, og mye kull i bakken rundt gropene. Intensiv stikking etter slagg

#### Tradisjon

#### Fotonr

0

Litteratur Buskerud fylkeskommune,  
kulturvernseksjonen.  
Saksnummer 99/0157-42,  
registrering merket R1.

#### Pr.sj.nr:

## AUTOMATISK FREDETE KULTURMINNER

Fylke: Buskerud                      Kommune: Nore og Uvdal                      Regnr    0

Gnr        138        Gård: Herjulfsgård,nordre  
Bnr        1        Bruk:  
Gnr        138        Gård: Herjulfsgård, søndre  
Bnr        2        Bruk:

Flyfot                      R-x-nr:                      Lokalitet  
Øk-kart BT 054-5-1                      Hoh:    850  
Fornminnets-art Kullgrop                      Ant:    2                      Alder: ja/ma  
Fornminnets-art                      Ant:    0

### Eieradresse

Reg.ved    Lars Groseth                      19.07.00

### Terrengets art:

Odde i S-enden av Vasetvatn. Noen fjellbjørk. Vier og mose. Utsyn N-over vannet.

### Orienteringsoppgave

:  
Den S-ligste av gropene ligger ca. 75m NØ for der Vasetvegen deler seg i en trase hhv. På Ø- og V-siden av Vasetvatn og 2 meter Ø for veien som går ned til det sørligste båtnauset på odden.

### Art/utstrekning

#### Beskrivelse

Grop 1: Uklart markert voll i SØ, nedskjæringen 2x1m, 0,3m dyp. Ca. 20m NNV for grop 1 og 8m V for det SV-lige hjørnet av det sørligste båtnauset på odden ligger grop 2: Uklart markert voll, nedskjæringen har en diameter på 4m, 0,4-0,8m dyp. Kull i

#### Tradisjon

#### Fotonr

0

Litteratur Buskerud fylkeskommune,  
kulturvernseksjonen.  
Saksnummer 99/0157-42,  
registrering merket R2.

#### Pr.sj.nr:



Nore og Uvdal kommune  
v/ Næringsavdelingen

3630 RØDBERG

ARKIV

UNIVERSITETETS KULTURHISTORISKE MUSEER Universitetet i Oslo		
Saksb.	- 2 AUG. 2000	Kopi
Ark.:	0633	
Saksnr	00/8116	Dok.nr.: 6

### Kulturminneregistrering vedrørende søknad om bygging av landbruksvei - Bjørkeflåtaveien parsell 3, Nore og Uvdal kommune

Ovennevnte veitrasè ble befart 19.07.2000 av arkeolog Lars Groseth sammen med Ole Eirik Aasen.

Det ble registrert ett automatisk fredet kulturminne, en kullgrop (merket R1 på vedlagte kart). Den nye vegen må legges utenfor denne gropa. Vi minner også om at området 5 meter fra gropas synlige ytterkant er fredet, jmf. kulturminneloven §6. Det betyr at vegen må legges minst 5 meter fra ytterkanten av gropas voll. Gropen er beskrevet på vedlagte skjema.

Vi gjør oppmerksom på at dersom det under anleggsarbeidet skulle dukke opp automatisk fredete kulturminner, må arbeidet straks stanses og kulturavdelingen i Buskerud fylkeskommune varsles, jf. kulturminneloven § 8.2.

Med hilsen

Kjenti Børug Hultbakk

Åsel Klundelien e f  
fylkeskultursjef

Lars Groseth

Lars Groseth  
arkeolog

Vedlegg:

- 1 Øk-kartutsnitt
- 2 Øk- reg. skjema

Kopi til:

Universitetet i Oslo UKM Pb 6762 St. Olavs plass, 0164 OSLO

POST ADRESSERES TIL AVDELINGEN - IKKE TIL ENKELTPERSONER

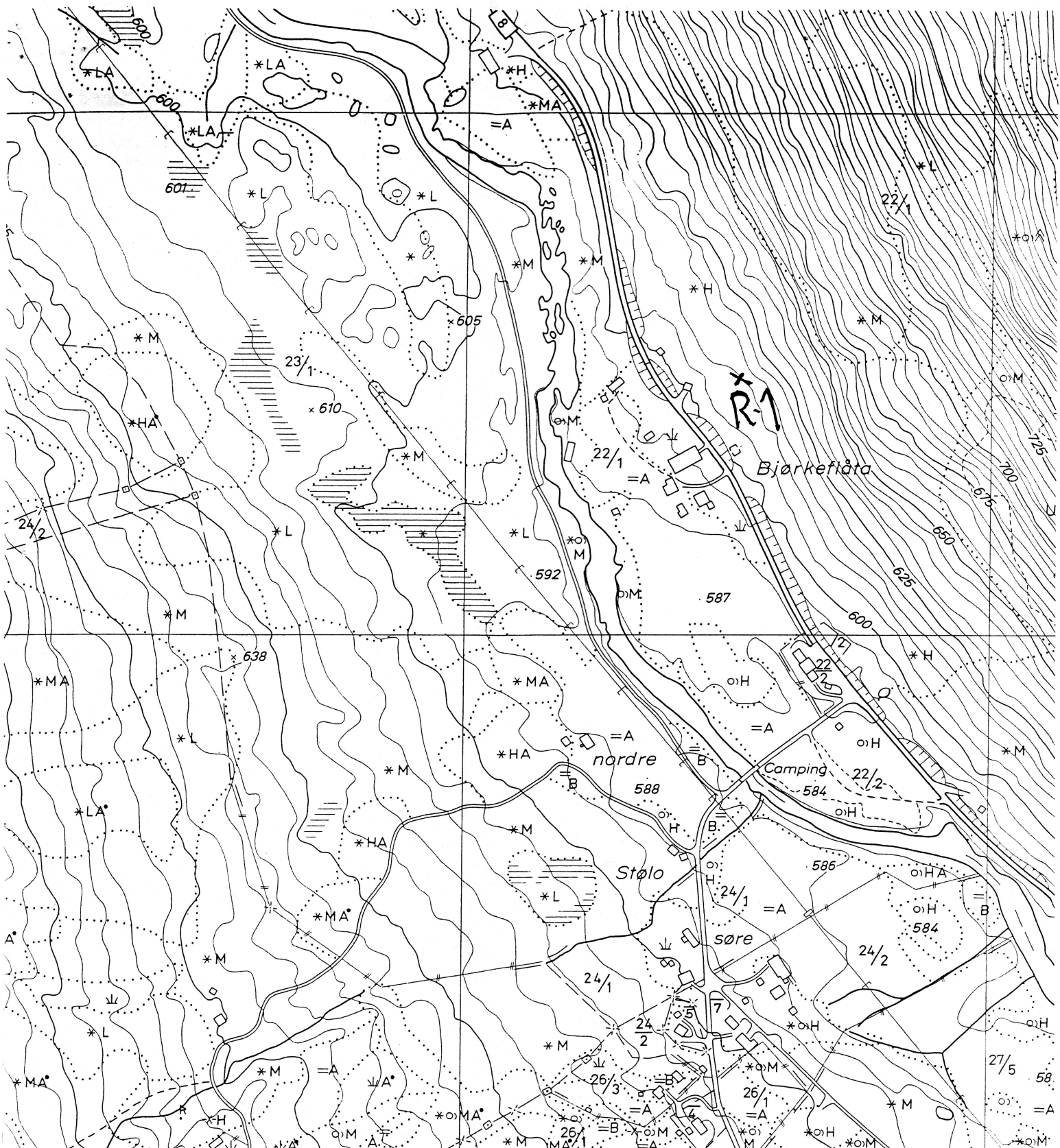

(IMINGEN)

478

liten

st

- R Fornminne
- K Freda kulturminne
- Hage, park
- Allé
- Fylling
- Skjæring
- Steinbrott
- Grustak, sandtak
- Steingjerde, gruve
- Skigard, trådgjerde
- Stottemur
- Dam
- Elveforbygning
- Terskel, tunnelinntak - uttak
- Begrensningslinje for ryddet areal

- E6 Riksvveg, motorveg
- 35 Riksvveg
- 669 Fylkesveg
- Kommunal bilveg
- Privat bilveg
- Annen kjørbær veg
- Veg i tunnel
- Gang-, sykkelveg
- Sti, sikkert gjengitt
- Sti, usikkert gjengitt
- Jernbane, enkeltspor, dobbeltspor
- Jernbane i tunnel
- Vegbru
- Jernbanebru
- Gangbru

- Klopp
- Busslomme, moteplass
- Vegbom
- Lita ferje
- Kjørbart vad
- Kraftoverføring, posisjonsbestemte master
- Kraftoverføring uten posisjonsbestemte master
- Transformator i stolpe
- Transformatorstasjon
- Antennemast
- Telefonlinje, posisjonsbestemte stolper
- Telefonlinje, uten posisjonsbestemte stolper
- Pelebunt med linse
- Sjømerke

Merker i r. G

## AUTOMATISK FREDETE KULTURMINNER

Fylke: Buskerud                      Kommune: Nore og Uvdal                      Regnr      0

Gnr            22            Gård: Bjørkeflåta  
Bnr            1            Bruk:

Gnr            0            Gård:  
Bnr            0            Bruk:

Flyfot                                      R-x-nr:                                      Lokalitet

Øk-kart BP 053-5-2    Hoh:      610

Fornminnets-art Kullgrop                                      Ant:      1                      Alder: ja/ma

Fornminnets-art                                      Ant:      0

### Eieradresse

Reg.ved      Lars Groseth    19.07.00

### Terrengets art:

SV-vendt dalside, granskog, gress i skogbunnen. Platå i dalsiden.

### Orienteringsoppgave

:  
Gropa ligger ca. 50m N for garasje/uthus som ligger Ø for riksveg 40 og vis a vis bygningene på Bjørkeflåta, 22/1.

### Art/utstrekning

### Beskrivelse

Gropa har en uklart markert voll, men er synlig i SØ. Nedskjæring på 3x2,5m. 0,6m dyp. Kull i gropa.

### Tradisjon

### Fotonr

0

Litteratur Buskerud fylkeskommune,  
kulturvernseksjonen.  
Saksnummer 99/0157-43,  
registrering merket R1.

### Pr.sj.nr:



# BUSKERUD FYLKESKOMMUNE

Kulturavdelingen

Vår saksbehandler  
Lars Groseth, tlf 32808593

Vår dato  
26.07.2000

Deres dato  
15.06.2000

Vår referanse  
99/00157-46  
650.813.

Deres referanse  
00/01168-1/V83  
180/1//GJG

1 av 1

Nore og Uvdal kommune  
v/ Næringsavdelingen

3630 RØDBERG

ARKIV

UNIVERSITETETS KULTURHISTORISKE MUSEER	
Universitetet i Oslo	
Saksb.	Kopi
JMA - 2 AUG. 2000	
Ark.: 0633	
Saksnr. 00/8116	Dok.nr.: 7

## Kulturminneregistrering vedrørende søknad om bygging av landbruksvei - Bergerudseterveien, Nore og Uvdal kommune.

Ovennevnte veitrase ble befart 19.07.2000 av arkeolog Lars Groseth sammen med Ole Erik Aasen.

Det ble ikke funnet automatisk fredete eller nyere tids kulturminner ved befaringen.

Vi vil imidlertid gjøre oppmerksom på at dersom det under anleggsarbeidet skulle dukke opp automatisk fredete kulturminner, må arbeidet straks stanses og kulturavdelingen i Buskerud fylkeskommune varsles, jf. kulturminneloven § 8.2.

Med hilsen

*Åse Klundelien e f*  
Åse Klundelien e f  
fylkeskultursjef

*Lars Groseth*  
Lars Groseth  
arkeolog

Kopi til:  
Universitetet i Oslo UKM Pb 6762 St. Olavs plass, 0164 OSLO

POST ADRESSERES TIL AVDELINGEN - IKKE TIL ENKELTPERSONER

Postadresse  
BUSKERUD FYLKESKOMMUNE  
Fylkeshuset  
N-3020 Drammen

Besøksadresse  
Hauges gate 89  
E-postadresse

Telefon  
32 80 85 00

Telefaks  
32808672

Bankkonto  
2200.07.13523  
Foretaksregisteret  
NO 964 951 373



# BUSKERUD FYLKESKOMMUNE

Kulturavdelingen

Vår saksbehandler  
Lars Groseth, tlf 32808593

Vår dato  
26.07.2000

Deres dato  
15.06.2000

Vår referanse  
99/00157-47  
650.813.

Deres referanse  
00/01167-1/V83  
180/1//GJG

1 av 1

Nore og Uvdal kommune  
v/ Næringsavdelingen

3630 RØDBERG

ARKIV

UNIVERSITETETS KULTURHISTORISKE MUSEER Universitetet i Oslo		
Saksb.	JMA - 2 AUG. 2000	Kopi
Ark.:	0633	
Saksnr.	00/8116	Dok.nr.: 8

## Kulturminneregistrering vedrørende søknad om bygging av landbruksvei - Matbutjennveien, Nore og Uvdal kommune

Ovennevnte veitrase ble befart 19.07.2000 av arkeolog Lars Groseth sammen med Ole Erik Aasen.

Det ble ikke funnet automatisk fredete eller nyere tids kulturminner ved befaringen.

Vi vil imidlertid gjøre oppmerksom på at dersom det under anleggsarbeidet skulle dukke opp automatisk fredete kulturminner, må arbeidet straks stanses og kulturavdelingen i Buskerud fylkeskommune varsles, jf. kulturminneloven § 8.2.

Med hilsen

*Kjetil Børve Hjeltnes*  
Åse Klundelien e f  
fylkeskultursjef

*Lars Groseth*  
Lars Groseth  
arkeolog

Kopi til:  
Universitetet i Oslo UKM Pb 6762 St. Olavs plass, 0164 OSLO

POST ADRESSERES TIL AVDELINGEN - IKKE TIL ENKELTPERSONER

Postadresse  
BUSKERUD FYLKESKOMMUNE  
Fylkeshuset  
N-3020 Drammen

Besøksadresse  
Hauges gate 89  
E-postadresse

Telefon  
32 80 85 00

Telefaks  
32808672

Bankkonto  
2200 07 13523  
Foretaksregisteret  
NO 964 951 373





# BUSKERUD FYLKESKOMMUNE

Kulturavdelingen

Vår saksbehandler  
Lars Groseth, tlf 32808593

Vår dato  
26.07.2000

Deres dato  
07.07.2000

Vår referanse  
99/00157-44  
650.813.

Deres referanse  
00/1377-1/V83 114/3  
GJG

1 av 1

Nore og Uvdal kommune  
v/ Næringsavdelingen

3630 RØDBERG

ARKIV

UNIVERSITETETS KULTURHISTORISKE MUSEER	
Universitetet i Oslo	
Saksb.	Kopi
JMA	- 2 AUG. 2000
Ark:	0633
Saksnr. 00/8116	Dok.nr.: 9

## Kulturminneregistrering vedrørende søknad om bygging av landbruksveg - Slåttavegen, Nore og Uvdal kommune

Ovennevnte veitrase ble befart 19.07.2000 av arkeolog Lars Groseth.

Det ble ikke funnet automatisk fredete eller nyere tids kulturminner ved befaringen.

Vi vil imidlertid gjøre oppmerksom på at dersom det under anleggsarbeidet skulle dukke opp automatisk fredete kulturminner, må arbeidet straks stanses og kulturavdelingen i Buskerud fylkeskommune varsles, jf. kulturminneloven § 8.2.

Med hilsen

*Kent Børning Husbakk*

Åse Klundelien e f  
fylkeskultursjef

*Lars Groseth*

Lars Groseth  
arkeolog

Kopi til:  
Universitetet i Oslo UKM Pb 6762 St. Olavs plass, 0164 OSLO

POST ADRESSERES TIL AVDELINGEN - IKKE TIL ENKELTPERSONER

Postadresse  
BUSKERUD FYLKESKOMMUNE  
Fylkeshuset  
N-3020 Drammen

Besøksadresse  
Hauges gate 89  
E-postadresse

Telefon  
32 80 85 00

Telefaks  
32808672

Bankkonto  
2200.07 13523  
Foretaksregisteret  
NO 964 951 373



Nore og Uvdal kommune  
v/ Næringsavdelingen

3630 RØDBERG

ARKIV

UNIVERSITETETS KULTURHISTORISKE MUSEER	
Universitetet i Oslo	
Saksb.	Kopi
- 2 AUG. 2000	
Ark:	0633
Saksnr. 00/8116	Dok.nr.: 10

### Kulturminneregistrering vedrørende søknad om bygging av landbruksvei - Løkjeset sør, Nore og Uvdal kommune.

Ovennevnte veitrase ble befart 19.07.2000 av arkeolog Lars Groseth sammen med Ole Erik Aasen.

Det ble ikke funnet automatisk fredete eller nyere tids kulturminner ved befaringen.

Vi vil imidlertid gjøre oppmerksom på at dersom det under anleggsarbeidet skulle dukke opp automatisk fredete kulturminner, må arbeidet straks stanses og kulturavdelingen i Buskerud fylkeskommune varsles, jf. kulturminneloven § 8.2.

Med hilsen

*Åse Klundelien e f*

Åse Klundelien e f  
fylkeskultursjef

*Lars Groseth*  
Lars Groseth  
arkeolog

Kopi til:  
Universitetet i Oslo UKM Pb 6762 St. Olavs plass, 0164 OSLO



Nore og Uvdal kommune

3630 RØDBERG

ARKIV

UNIVERSITETETS KULTURHISTORISKE MUSEER	
Universitetet i Oslo	
Saksb.	Kopi
JAH 10 OKT. 2000	
Ark:	0633
Saksnr.	Dok.nr.
08116	11

### **Kulturminneregistrering vedrørende søknad om bygging av landbruksveg - Bjønnelivegen, Nore og Uvdal kommune.**

Ovennevnte veitrasè ble befart 28.09.2000 av arkeolog Lars Groseth sammen med søker Lars Terje Bekkeseth.

Trasèen som går i østlig og vestlig retning i lia følger en eldre oppbygd driftevei/setervei. De østligste delene av denne strekningen ble ombygd omkring 1940-1950, og her ligger den eldre trasèen på nordsiden av den som i dag blir brukt. Vegen som er planlagt nordover i lia vil krysse denne gamle trasèen, og kulturavdelingen ber om at denne kryssingen foregår med minst mulig inngrep. Denne nordlige vegen langsetter lia vil også krysse en annen eldre setervei. Denne seterveien er ikke i bruk i dag, men er godt synlig bl.a. fordi den er oppbygd i de bratte partiene. Enkelte steder har oppbyggingen rast ut. Lars Terje Bekkeseth antok at dette var den eldste seterveien fra dalbunnen, fra gården Sunde som er den antatt eldste og som de andre gårdene omkring er utskilt fra. Kulturavdelingen ber også om at kryssingen av denne foretaes med minimale inngrep og så skånsomt som mulig. Slike seterveier har stor kulturhistorisk verdi.

Det ble ikke funnet automatisk fredete kulturminner ved befaringen.

Vi har følgelig ingen andre merknader enn at dersom det under anleggsarbeidet skulle dukke opp automatisk fredete kulturminner, må arbeidet straks stanses og kulturavdelingen i Buskerud fylkeskommune varsles, jf. kulturminneloven § 8.2.

Med hilsen

  
Åse Klundelien e f  
fylkeskultursjef

  
Geir Helgen  
fylkeskonservator

  
Lars Groseth  
arkeolog

POST ADRESSERES TIL AVDELINGEN - IKKE TIL ENKELTPERSONER

Vår dato  
04.10.2000

Vår referanse  
99/00157-57

---

Kopi til:

Lars Terje Bekkeseth 3629 NORE

Universitetet i Oslo UKM Pb 6762 St. Olavs plass, 0164 OSLO



Nore og Uvdal kommune

Næringsavdelingen  
3630 RØDBERG

ARKIV

UNIVERSITETETS KULTURHISTORISKE MUSEER Universitetet i Oslo		
Saksb.	23 NOV. 2000	Kopi
Ark:	0633	
Saksnr.	078116	nr.: 12

## Svar på søknad om bygging av landbruksveg - Flaatasetervegen i Nore og Uvdal kommune - høring

Våre arkivundersøkelser viser at det ikke finnes kjente kulturminner fra forhistorisk eller nyere tid innenfor området som blir direkte berørt av veiutbyggingen.

Vi gjør oppmerksom på at det likevel kan være freda kulturminner i området både over og under markens overflate. Det kan for eksempel være ulike typer fangstanlegg, kullgroper, milebunner, jernvinneanlegg, boplasser, røyser, gamle veifar og gamle steingjerder i området. I de fleste tilfeller er slike kulturminner synlige. Inngrep i marka kan avdekke indikatorer på automatisk freda kulturminner under markens overflate. De vanligste indikatorene i så måte er kullkonsentrasjoner og jernslag.

Dersom det først under arbeidet skulle fremkomme automatisk freda kulturminner, må arbeidet straks stanses og kulturavdelingen varsles, jfr lov om kulturminner § 8.2.

Telefonnummeret til kulturavdelingen er 32 80 86 60.

Med hilsen

  
Åse Klundelien e f  
fylkeskultursjef

  
Geir Helgen  
fylkeskonservator

  
Morten B Histøl  
saksbehandler

Kopi til:  
Universitetet i Oslo UKM Pb 6762 St. Olavs plass, 0164 OSLO

POST ADRESSERES TIL AVDELINGEN - IKKE TIL ENKELTPERSONER



Nore og Uvdal kommune

Næringsavdelingen  
3630 RØDBERG

ARKIV

UNIVERSITETETS KULTURHISTORISKE MUSEER			
Universitetet i Oslo			
Saksb.	h6u	09 JAN. 2001	Kopi
Ark:	0633		
Saksnr.	00/8116	Dok.nr.:	13

## Svar på søknad om bygging av landbruksveg - Juverudvegen i Nore og Uvdal kommune - høring

Våre arkivundersøkelser viser at det ikke finnes kjente kulturminner fra forhistorisk eller nyere tid innenfor området som blir direkte berørt av veiutbyggingen.



Vi gjør oppmerksom på at det likevel kan finnes freda kulturminner i området. Slike kulturminner kan for eksempel være ulike typer fangstanlegg, kullgroper, milebunner, jernvinneanlegg, boplasser, røyser, gamle veifar og gamle steingjerder. I de fleste tilfeller er slike kulturminner synlige. Inngrep i marka kan avdekke indikatorer på automatisk freda kulturminner under markens overflate. De vanligste indikatorene i så måte er kullkonsentrasjoner og jernslag.

Dersom det først under arbeidet skulle fremkomme automatisk freda kulturminner, må arbeidet straks stanses og kulturavdelingen varsles, jfr. lov om kulturminner § 8.2.

Telefonnummeret til kulturavdelingen er 32 80 86 60.

Med hilsen

  
Else Høyer Tangen e.f.  
for fylkeskultursjefen

  
Geir Helgen  
spesialkonsulent  
  
Morten B Histøl  
saksbehandler

Kopi til:  
Universitetet i Oslo UKM Pb 6762 St. Olavs plass, 0164 OSLO

POST ADRESSERES TIL AVDELINGEN - IKKE TIL ENKELTPERSONER

Postadresse  
BUSKERUD FYLKESKOMMUNE  
Fylkeshuset  
N-3020 Drammen

Besøksadresse  
Hauges gate 89  
E-postadresse

Telefon  
32 80 85 00

Telefaks  
32808672

Bankkonto  
2200 07 13523  
Foretaksregisteret  
NO 964 951 373