



BUSKERUD
FYLKESKOMMUNE

Nore og Uvdal kommune
3630 Rødberg

INST. FOR ARKEOLOGI, KUNSTHISTORIE OG NUMISMATIKK Universitetet i Oslo	
Saksb.: JHL	Kopi: - 1 JUL 1998
Ark.: 0633	
Saksnr.: 98/1627	Dok. nr.: 2

Kulturavdelingen

Kulturvern

Saksbeh: Inger Liv Gøytil Lund
Dir. tlf: 32808668
Telefaks: 32808672
Vår ref: 98/141-4 (Oppgis ved henv.)
Arkivkode: 650.714.
Vår dato: 19.06.98

Deres dato:
Deres ref:

**SKOSENTIPPEN, NORE OG UVDAL KOMMUNE, FORSLAG TIL
REGULERINGSPLAN**

Vi har foretatt arkeologisk registrering av planområdet. Det ble ikke funnet automatisk fredete kulturminner. Se vedlagte rapport. Det ble registrert groper av uviss alder innenfor området som tolkes som skytestillinger. Trolig fins det lokalkunnskap om når disse var i bruk.

Dersom det skulle dukke opp automatisk fredete kulturminner under arbeidet, må arbeidet straks stanses og kulturavdelingen varsles jfr. kulturminneloven §8.2.

Vedlagt følger regnskapsoversikt over kostnadene ved befaringen. Da flere befaringer ble slått sammen for å få kostnadene ned, er utgiftene til denne reguleringsplanen beregnet til kr. 950. Faktura vil bli sendt fra vår regnskapsavdeling.

Med hilsen

Geir Helgen e f
fylkeskonservator

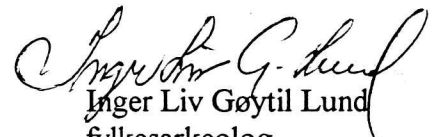
Inger Liv Gøytil Lund
fylkesarkeolog

Vedlegg: rapport
regnskapsoversikt
Kopi: Riksantikvaren
Universitetet i Oslo, IAKN
Regionalutviklingssetaten
Regnskapsavdelingen
K.Wø.
FYLKESREVISOR

**RAPPORT FRA ARKEOLOGISK REGISTRERING FOR REGULERINGSPLAN
FOR SKOGENTIPPEN, NORE OG UVDAL KOMMUNE.**

ØK-kart: BS 053-5-2

I forbindelse med ovennevnte reguleringsplan, ble det foretatt en arkeologisk registrering av planområdet 9/6-98.

Det ble ikke funnet automatisk fredete kulturminner.

Det som ble observert, var 5 nedgravninger i blokkmorenen mellom tomte til NSB biltrafikk og Vegstasjonen. Disse lå på V-brinken av morenen. Steinen var skjøvet ut vestover ned skråningen eller dannet et lite platå utenfor gropa. Gropene er 4-5m i diameter og inntil 1m dype. Dette kunne se ut som skytestillinger, rettet mot Ø og mot veien. Dette er et av de trangeste passeringpunktene for å komme videre oppover dalen fra Rødberg. Rett på nedsiden av den N-ligste gropa (se kart) ligger det rester av et steingjerde eller steinmur, ca. 15m langt, bredde 0,5-1m og høyde 0,3-0,5m.

Lars Groseth, 10/5-98

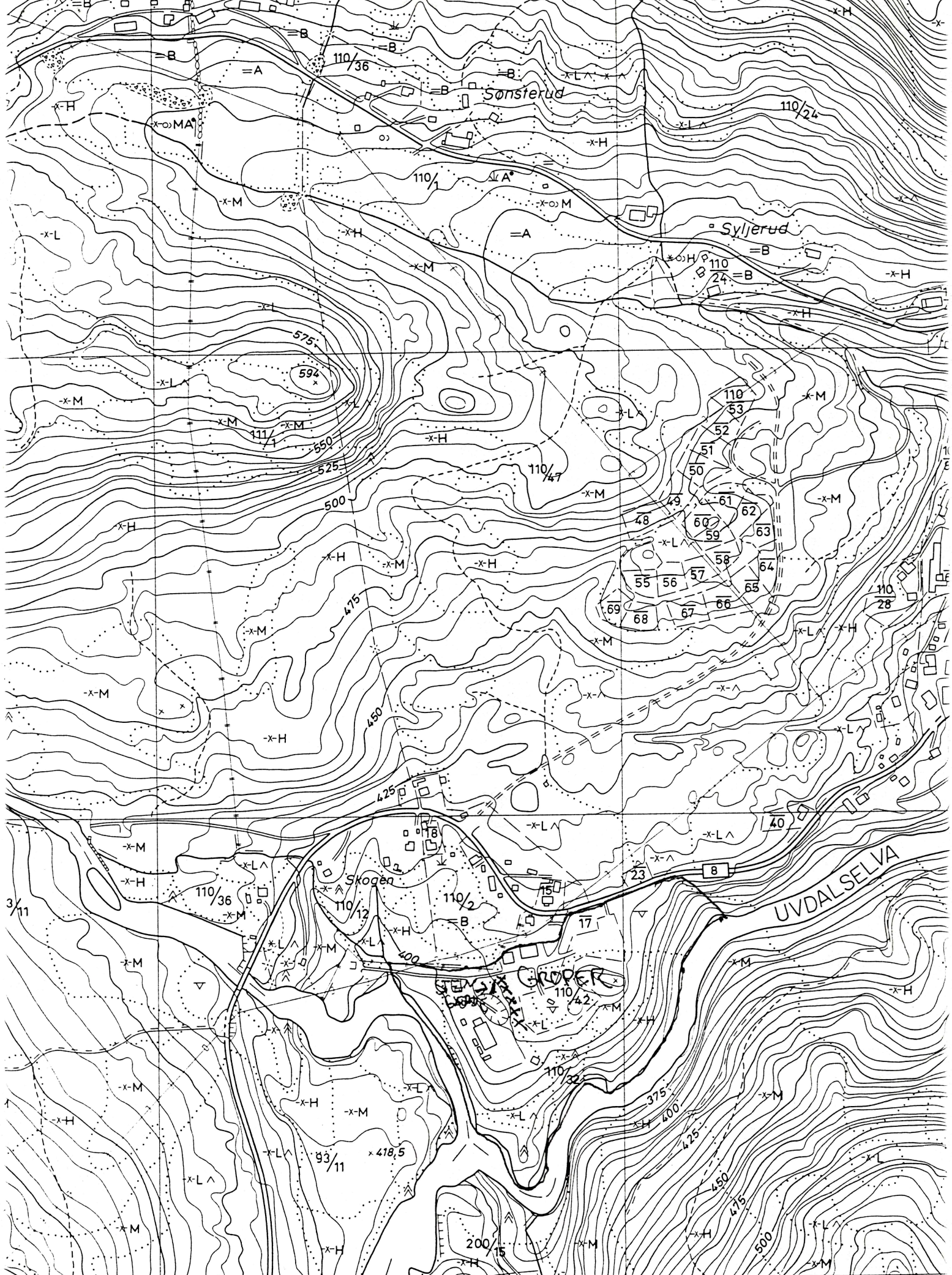

496

(KLEIVSTUL)