



BUSKERUD FYLKESKOMMUNE

Utviklingsavdelingen

Vår saksbehandler
Else Høyer Tangen, tlf 32 80 86 62

Vår dato
16.09.2004

Deres dato
14.06.2004

Vår referanse
04/00330-9
714.
Deres referanse

1 av 1

22/9-04
T.E.Ou

Rollag kommune

3626 ROLLAG

ARKIV

UNIVERSITETETS KULTURHISTORISKE MUSEER	
Universitetet i Oslo	
Saksb.	160
Ark.	0652-32
Saksnr.	04/9698
Dok.nr.	1
22 SEPT. 2004	

Veggli Friluftspark 32/1-5, 10, 12 og 42 - Killingdalen, Tveiten - Rapport fra kulturminneregistreringer

Ovennevnte planområde er nå arkeologisk registrert. Det ble ikke funnet automatisk fredete kulturminner. Vi har derfor ingen merknader til planen.

Vi minner likevel om at dersom det framkommer automatisk fredete kulturminner i forbindelse med anleggsarbeid eller annen virksomhet i planområdet, må arbeidet straks stanses og utviklingsavdelingen i fylkeskommunen varsles, jmf. kulturminneloven §8, 2.

I forbindelse med registreringen ble det totalt brukt 26 arbeidstimer, hvorav 20 timer til registrering inkl. kjøring og 4 timer til etterarbeid og 2 timer til forarbeid. Faktura på til sammen kr 14.040,- (26 timer a kr 540,-) vil bli sendt fra regnskapsseksjonen snarest.

Med hilsen

Åse Klundelien
Åse Klundelien e f
fylkeskultursjef

Inger Liv Gøyttil Lund
Inger Liv Gøyttil Lund
Kulturvernleder

Vedlegg:

1 Arkeologisk rapport med kart

Kopi til:

Buskerud kommunerevisjon Postboks 4197, 3005 DRAMMEN
Fylkesmannen i Buskerud Postboks 1604, 3007 DRAMMEN
Universitetet i Oslo UKM Pb 6762 St. Olavs plass, 0164 OSLO

Magne Nilsen, her

POST ADRESSERES TIL AVDELINGEN - IKKE TIL ENKELTPERSONER

Postadresse
BUSKERUD FYLKESKOMMUNE
Fylkeshuset
N-3020 Drammen

Besøksadresse
Hauges gate 89
E-postadresse
Postmottak@bfk.no

Telefon
32 80 85 00

Telefaks
32808676

Bankkonto
2200.07.13523
Foretaksregisteret
NO 964 951 373

RAPPORT FRA KULTURMINNEREGISTRERING

Fylke	Buskerud
Kommune	Rollag
Gnr/Bnr, Navn	32/1-5, 10, 12 og 42, Veggli friluftspark, Killingdalen, Tveiten
Saknr	04/00330-5 714
Gjelder	Arkeologisk registrering i forbindelse varsel om reguleringsplan for Veggli Friluftspark
Kartreferanse	M-711-kart: Nore 1615 II ØK-kart: BT 048
Utført dato	13.09.04
Utført av	Niall Armstrong, Buskerud fylkeskommune, Utviklingsavdelingen
Vedlegg	Utsnitt av M-711-kart Utsnitt av ØK-kart

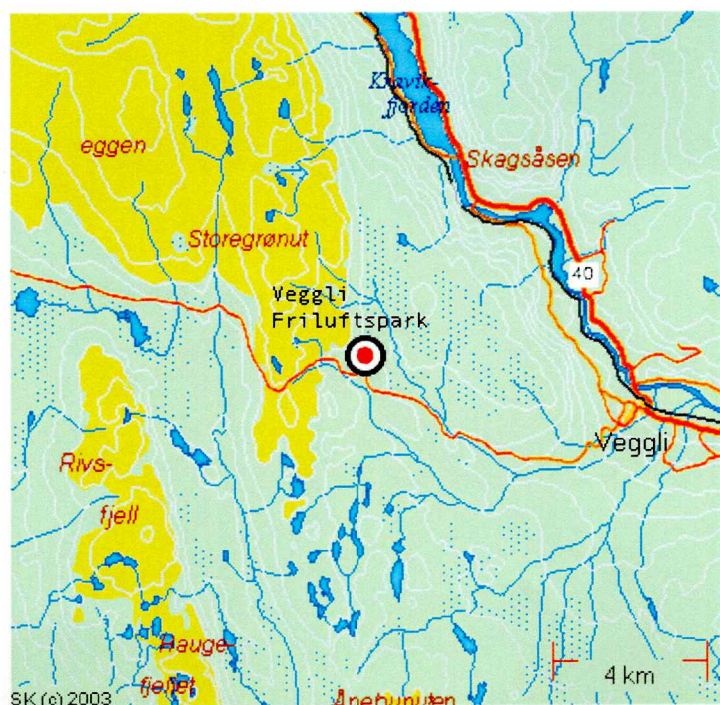

Figur 1: Kart som viser området i forhold til Veggli

VEGLI FRILUFTSPARK , ROLLAG

Formål og bakgrunn for undersøkelse

I forbindelse med varsel om reguleringsplan for Veggli fjelluftspark ble det foretatt en arkeologisk registrering av planområdet. Formålet med befaringen var å undersøke om det eksisterer automatisk fredede kulturminner på stedet.

Tidsbruk og bemanning

Registreringen ble foretatt 9.6-10.6.04 av Niall Armstrong. Det ble brukt 20 timer i felt inkludert kjøring og 4 timer til etterarbeid. Til sammen 24 timer.

Tidligere arkeologiske registreringer

Den østligste delen av planområdet, inntil Lauvhovdnuten, er blitt registrert i 2001, og ble ikke registrert om igjen, og er derfor ikke behandlet noe mer i denne rapporten. Den vestre delen av planområdet ble befart i 1986, og trengtes å bli registrert om igjen.

Topografi

Området ligger ca. 935-978 moh, på vestsiden av Lauvhovdnuten.

Planområdet ligger mellom Lauvhovdnuten i øst og vegen over Killingskardet i sør og vest.

Terrenget skråner mot sør, men er tilnærmet flatt sentralt og i nord. Langs vegen i sør og vest er landskapet tett skogbevokst, med bjørk og noe gran, og lyng med noe gress. Ellers består landskapet av spredt bjørkeskog blant lyng, og myrer.

På ØK-kart-utsnittet er plangrensa for området inntegnet, og det området som ble registrert er betegnet.

Registreringer/observasjoner

Området ble registrert visuelt og det ble stukket med jordbor. Det ble ikke funnet noen automatisk fredete kulturminner på stedet.

Drammen 13.09.04

Niall Armstrong

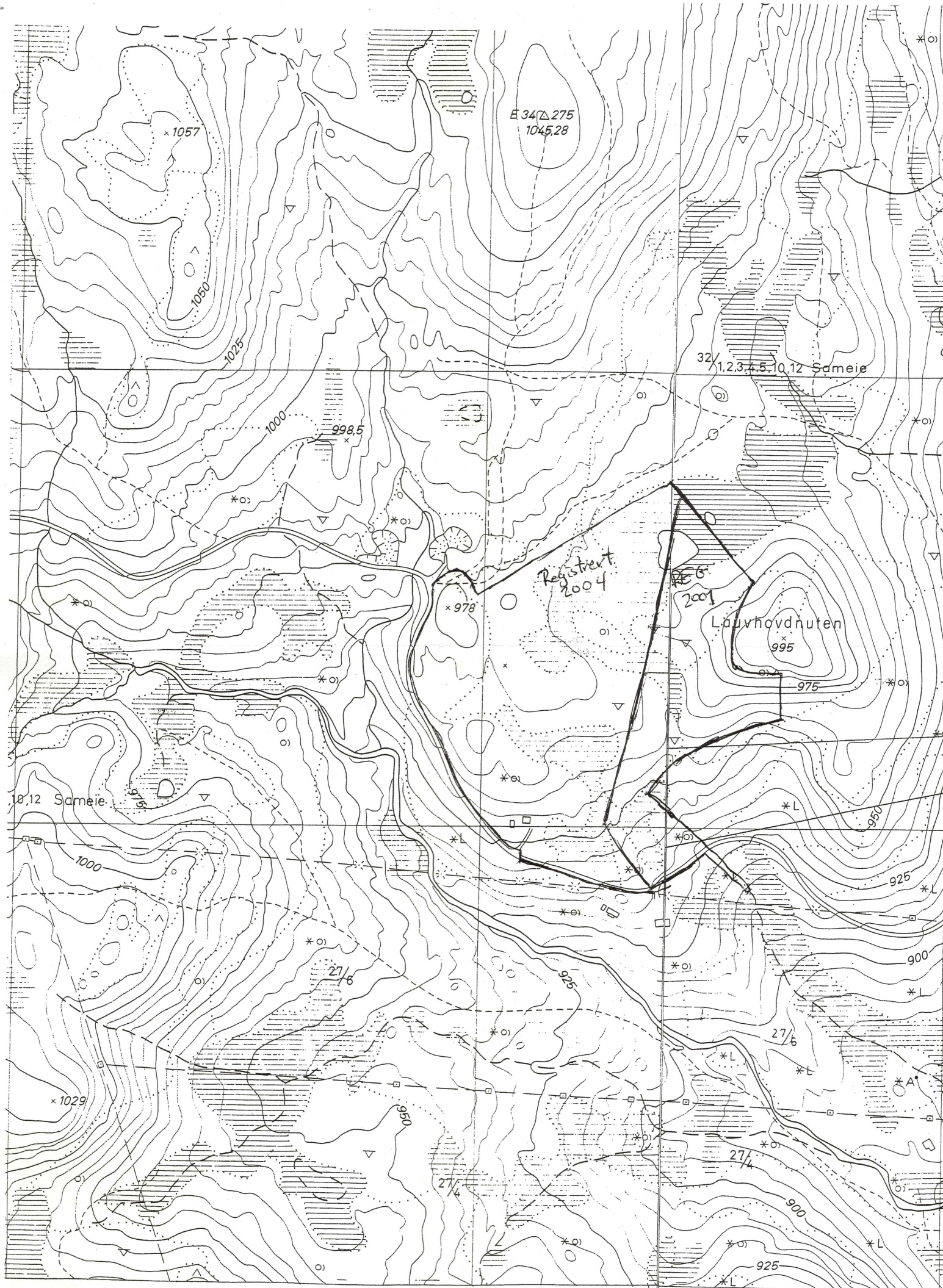

E 34 275
1045,28

x 1057

32/1,2,3,4,5,10,12 Sameie

x 998,5

Registret
2004

2001

Lauvhovdnuten

x 978

x 995

10,12 Sameie

x 1029

50 200