



**BUSKERUD  
FYLKESKOMMUNE**  
Utviklingsavdelingen

Vår saksbehandler  
Anne Merete Knudsen, tlf 32 80 87 23

Vår dato  
08.06.2004

Deres dato  
01.12.2003

Vår referanse  
03/02720-30  
713.

Deres referanse

Rollag kommune

3626 ROLLAG

ARKIV

UNIVERSITETETS KULTURHISTORISKE MUSEER Universitetet i Oslo		
Saksb. L60	14 JUNI 2004	Kopi
Ark:	0632-26	
Saksnr	04/6114	Dok.nr.: 1

## Veggli søndre, og Møkstu gnr 26/1, 27/1 og 3, Votnedalen, Rollag kommune - rapport fra kulturminneregistrering

Vi viser til Deres brev av 01.12.2003 og vårt foreløpige svar av 30.01.2004.

Ovennevnte planområde er nå arkeologisk registrert. Det ble ikke funnet automatisk fredete kulturminner. Vi har derfor ingen merknader til planen.

Vi minner likevel om at dersom det framkommer automatisk fredete kulturminner i forbindelse med anleggsarbeid eller annen virksomhet i planområdet, må arbeidet straks stanses og utviklingsavdelingen i fylkeskommunen varsles, jfr. kulturminneloven § 8, 2.

I forbindelse med registreringen ble det totalt brukt 4,5 arbeidstimer, hvorav 1 time ble brukt til forarbeid, 2,5 timer til registreringen og 1 time til etterarbeid. Faktura på kr. 2 430,- vil bli sendt fra regnskapsseksjonen snarest.

Med hilsen

*Åse Klundelien*

Åse Klundelien e f  
fylkeskultursjef

*Inger Liv Gøytil Lund*

Inger Liv Gøytil Lund  
kulturvernleder

Vedlegg:

1 Arkeologisk rapport med kart

Kopi til:

Buskerud kommunerevisjon Postboks 4197, 3005 DRAMMEN  
Fylkesmannen i Buskerud Postboks 1604, 3007 DRAMMEN  
Magne Nilsen Her,

Kopi med vedlegg:

Universitetet i Oslo UKM Pb 6762 St. Olavs plass, 0164 OSLO

POST ADRESSERES TIL AVDELINGEN - IKKE TIL ENKELTPERSONER

Postadresse  
BUSKERUD FYLKESKOMMUNE  
Fylkeshuset  
N-3020 Drammen

Besøksadresse  
Hauges gate 89  
E-postadresse  
Postmottak@bfk.no

Telefon  
32 80 85 00

Telefaks  
32808676

Bankkonto  
2200.07.13523  
Foretaksregisteret  
NO 964 951 373

**RAPPORT FRA KULTURMINNEREGISTRERING VED VOTNEDELEN PÅ  
VEGGLIFJELL I ROLLAG KOMMUNE**

Fylke	Buskerud
Kommune	Rollag
Gårdsnr., Gård	26/1, 27/1, 27/3 Veggli søndre, og Møkstu
Saksnr	03/02720-17 713
Saken gjelder	Søknad om veg til hytte – høring - uttalelse
Kartblad	ØK-kart: BT 048-5-4 M 711-kart: 1615 II
Utført av	Kjell E. Sønsterud, Utviklingsavdelingen, Buskerud fylkeskommune
Utført dato	28.05.04
Vedlegg	Utsnitt av ØK – kart

**Formål og bakgrunn for undersøkelsen**

I forbindelse med en søknad om veg til hytte ble det fredag 28.05.04. foretatt en arkeologisk registrering av traseeforslaget. Formålet med denne registrering var å avklare og påvise forholdet til automatisk fredede kulturminner.

**Bemanning og tidsbruk**

Registreringen ble foretatt av Kjell E. Sønsterud. Det ble brukt 1 time til forarbeid, 2,5 timer til registreringen og 1 time til etterarbeid, til sammen 4,5 timer.

**Områdebeskrivelse**

Området hvor vegtraseen er foreslått fremstår som en skråning som faller av mot vest-sydvest. Området er relativt åpent med mindre myraktige områder. Eller består vegetasjonen av krattskog med for det meste bjørk.

**Tidligere arkeologiske registreringer**

Det er ikke registrert automatisk fredede fornminner eller andre kulturminner innenfor traseeforslaget eller i nærheten av dette.

**Registreringer/observasjoner**

Det ble ikke funnet automatisk fredede kulturminner eller andre kulturminner ved registreringen.

Drammen 07.06.04

Kjell E. Sønsterud

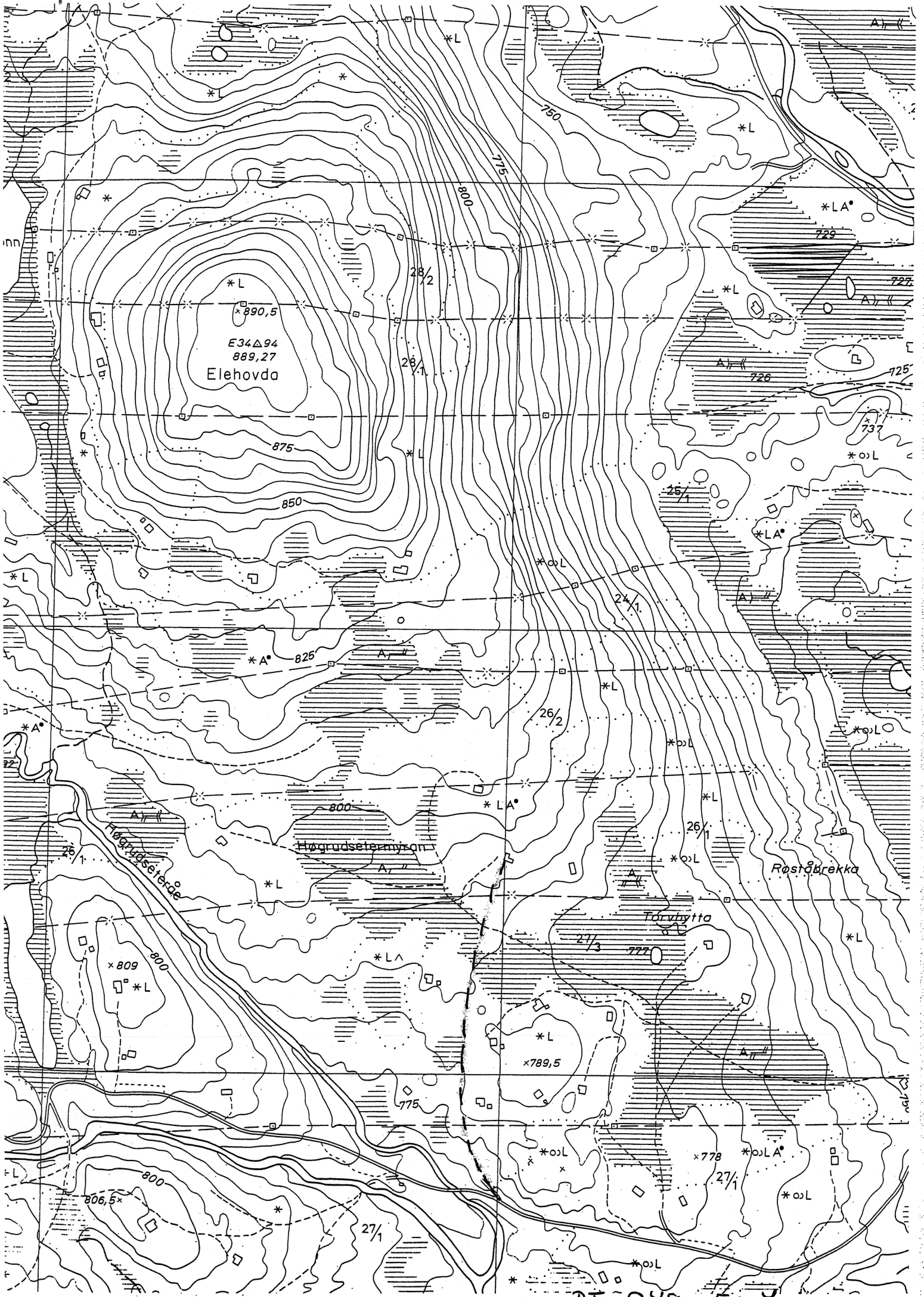

RT - 048 - 5 - 4