



Alfred Rauland

3628 VEGGLI

ARKIV

KULTURHISTORISK MUSEUM Universitetet i Oslo		
Saksb. LIEU	14 AUG. 2006	Kopi
Ark:	0632-20	
Saksnr. 06/10582	Dok.nr.: 1	

Storhaug - Kråkås - Nordre Vegglifjell - Rollag kommune - reguleringsplan - Rapport fra kulturminneregistreringer

Ovennevnte planområde er nå arkeologisk registrert. Det ble ikke funnet automatisk fredete kulturminner. Vi har derfor ingen merknader til planen.

Vi minner likevel om at dersom det framkommer automatisk fredete kulturminner i forbindelse med anleggsarbeid eller annen virksomhet i planområdet, må arbeidet straks stanses og utviklingsavdelingen i fylkeskommunen varsles, jmf. kulturminneloven §8, 2.

I forbindelse med registreringen ble det totalt brukt 71 arbeidstimer, inkl. kjøring, for- og etterarbeid. Faktura på til sammen kr 42.600,- (71 timer a kr 600,-) vil bli sendt fra regnskapsseksjonen snarest.

Med hilsen

Kjersti Bærug Hulbakk e f
konst. fylkeskultursjef

Else Høyer Tangen
saksbehandler

Vedlegg:

1 Arkeologisk rapport

Kopi til:

Buskerud Kommunerevisjon IKS

Fylkesmannen i Buskerud

Kulturhistorisk museum, Universitetet i Oslo

Numedalstunet Plan

Rollag kommune

Statens vegvesen Region Sør

Postboks 4197, 3005 DRAMMEN

Postboks 1604, 3007 DRAMMEN

Postboks 6762 St.Olavspl., 0130 OSLO

v/Kjetil Heitmann, 3628 VEGGLI

3626 ROLLAG

Serviceboks 723, 4808 ARENDAL

Lisbeth Kaas Ambrosen Utviklingsavdelingen

POST ADRESSERES TIL AVDELINGEN - IKKE TIL ENKELTPERSONER

Vedlegg til: 05/00897-9

RAPPORT FRA KULTURHISTORISK BEFARING/REGISTRERING

Kommune:		Rollag	
Gardsnavn:		Storhaug/Kråkås	
Gardsnummer:		GNR. 20, 21, 22, 29, 30/ BNR. 1, 1 & 2, 1, 1 & 2, 1	
Bruksnummer:		BNR. 1, 1 & 2, 1, 1 & 2, 1	
Kartreferanse		BU48-5-4	
Tiltakshaver:		Alfred Rauland	
Adresse:		3628, Veggli	
Navn på sak:		Kulturminneregistrering Storhaug-Kråkås, Nordre Vegglifjell.	
Saksnummer:		05/00897	
Prosjektnummer:			
Registrering utført:	03-07.07.2006	Ved:	Bjørn Christian Edvardsen & Bernt Egil Tafjord
Rapport utført:	02.08.2006	Ved	Bjørn Christian Edvardsen
Autom. fredete kulturminner i området:		Ingen	Registreringsnummer
Nyere tids kulturminner i området:		Ikke vurdert	-
Fotodokumentasjon:		XXX-XXX	
Faglige konklusjoner:			
<input checked="" type="checkbox"/> Planen er ikke i konflikt med kulturminner.			
Automatisk fredete kulturminner		Nyere tids kulturminner	
<input type="checkbox"/>	Planen er i konflikt	<input type="checkbox"/>	Planen er i konflikt
<input type="checkbox"/>	Ingen synlige, potensial under bakken	<input type="checkbox"/>	Ikke påvist til nå, nærmere arkivsjekk påkreves
<input type="checkbox"/>	Ikke vurdert	<input checked="" type="checkbox"/>	Ikke vurdert
Videre saksgang (for saksbehandler):			
Registreringer		Merknader	
<input type="checkbox"/>	Videre reg. ikke nødvendig	<input type="checkbox"/>	Ingen merknad
<input type="checkbox"/>	Videre reg. nødvendig	<input type="checkbox"/>	Tilråd spesialområde
<input type="checkbox"/>	Reg. fullført	<input type="checkbox"/>	Tilråd dispensasjon
<input type="checkbox"/>		<input type="checkbox"/>	Foreløpig uavklart
Merknader:			

Bakgrunn for planen:

Undersøkelsen/registreringen ble gjennomført da tiltakshaver, Alfred Rauland ønsker å regulere det aktuelle området med adkomstvei til eksisterende hytter og allerede godkjente tomter, samt foreta en forsiktig fortetting av hytteområdene med noen nye hyttetomter. Ifølge reguleringsplanen vil det legges vekt på løsninger som er tilpasset landskap, miljøforhold og sanitæranlegg.

Det er tidligere ikke registrert automatisk fredete kulturminner innenfor planområdet (kart 1 og 2). Siden registreringer foretatt i forbindelse med utarbeidelse av økonomisk kartverk ofte er mangelfulle og det er tidligere gjort funn av automatisk fredete kulturminner lengre ned i dalen, ble området betraktet som et område med et visst funnpotensial. En kulturminneregistrering var derfor nødvendig for å avklare områdets videre potensial for automatisk fredete kulturminner.

Formålet med registreringen var å undersøke forholdet mellom planområdet og eventuelle automatiske fredete kulturminner, jf § 9 i kulturminneloven av 9 juni 1978.

Området

Planområdet er lokalisert 6 km vest om Veggli sentrum i Rollag kommune med avkjøring fra Rv 40 i Veggli sentrum, vest mot Austbygda i Telemark fylke (kart 1). Området som ble undersøkt er anslått til å være på omtrentlig 580 mål i areal. Topografiisk består området av skogkledde morenerygger, myrområder til blokkmark med steinavsetning etter sist istid. Vegetasjonen innefor området er minst like varierende med innslag av barnålskog, lauvskog, kratt, myrvekster/myrområder, hogstflater og bergskrenter.

Det er ikke tidligere blitt registrert automatisk fredete kulturminner innenfor planområdet, eller i dens umiddelbare nærhet. Heller ikke et søk i gårdsnavndatabasen, dokpro.uio.no, ga mer informasjon om tidligere aktivitet i området.

Strategi og metode

Som primær metode ble visuell overflateregistrering utført. Metoden innebærer at området blir visuelt undersøkt etter automatisk fredete kulturminner som er synlige i terrenget. Kulturminner man her er på jakt etter vil eksempelvis være kullgroper, jernvinner, tufter, fangstanlegg, gravhauger/røyser og lignende. Eventuelle funn ble målt inn med GPS og fotodokumentert.

Deltagere og tidsrom

Undersøkelsen av området ble utført i perioden 03.07 – 07.07.2006. 1.5 timer ble brukt i til forarbeid, 62 timer ble brukt på befarings av området og 7.5 timer ble brukt til etterarbeid inkludert ferdigstilling av rapport og databehandling. Registreringen ble utført av undertegnede. Totalt ble 71 timer brukt på saken.

Registreringens forløp og resultater

Området systematisk gjennomgått for funn av nye automatisk fredete kulturminner. På grunn av størrelsen til området og topografien her med mindre høydedrag avdelt av myrområder og et elveløp, ble området delt inn i to – henholdsvis nord og sør av dette aktuelle elveløpet (kart 1, bilde 1). Sør for elveløpet ble området gjennomgått ved å gå i sløyfer fra øst mot vest. Nord for elveløpet ble området undersøkt ved å gå i sløyfer fra nord mot sør. Det ble videre søkt spesielt nøye etter mulige jernframstillingsanlegg ved elvenes umiddelbare nærhet. Dette ble gjort da jernframstillingsanlegg er en type kulturminner som tradisjonelt har vært funnet i tilknytning til elvesystemer og myrområder. På grunn av terrengets art ble det ikke prøvestykket etter steinalderlokaliteter innenfor området. Dette da det ikke var noen deler av området som viste et funnpotensial etter denne typen kulturminner.

Resultater

Gjennomgangen av området medførte ikke noen nyregistreringer av automatisk fredete kulturminner. Det ble imidlertid avdekket en tuft av en sammenrast konstruksjon inne på en seterstøl i den vestre delen av området (kart 2 og bilde 2). I denne tufta ble det lagt et snitt/en sjakt som et forsøk på å framhente daterbart materiale for selve stølsområdet, samt hente fram informasjon om strategifien til den sammenraste konstruksjonen. Konstruksjonen ble dokumentert i plan og profil med foto og plan/profil tegning (bilde 3 og 4). Tufta målte omtrentlig 11 x 5 meter. I snittet ble det påtruffet et kompakt gråhvitt sandlag (bilde 4) som ble tolket som gulvflaten i tufta. Snittet ble lagt gjennom dette laget. Synlige syllsteiner i tuftas hjørner og rester av en steinmurkonstruksjon ble og avdekket/dokumentert (bilde 3). Seterstølsområdet framsto som å være av nyere tid, men det ble ikke funnet noe i snittet som kunne brukes til en eventuell datering av seterområdet.



Bilde 1. Illustrerer topografien i området.



Bilde 2. Viser den østlige halvdelen av tufta som ble snittet.

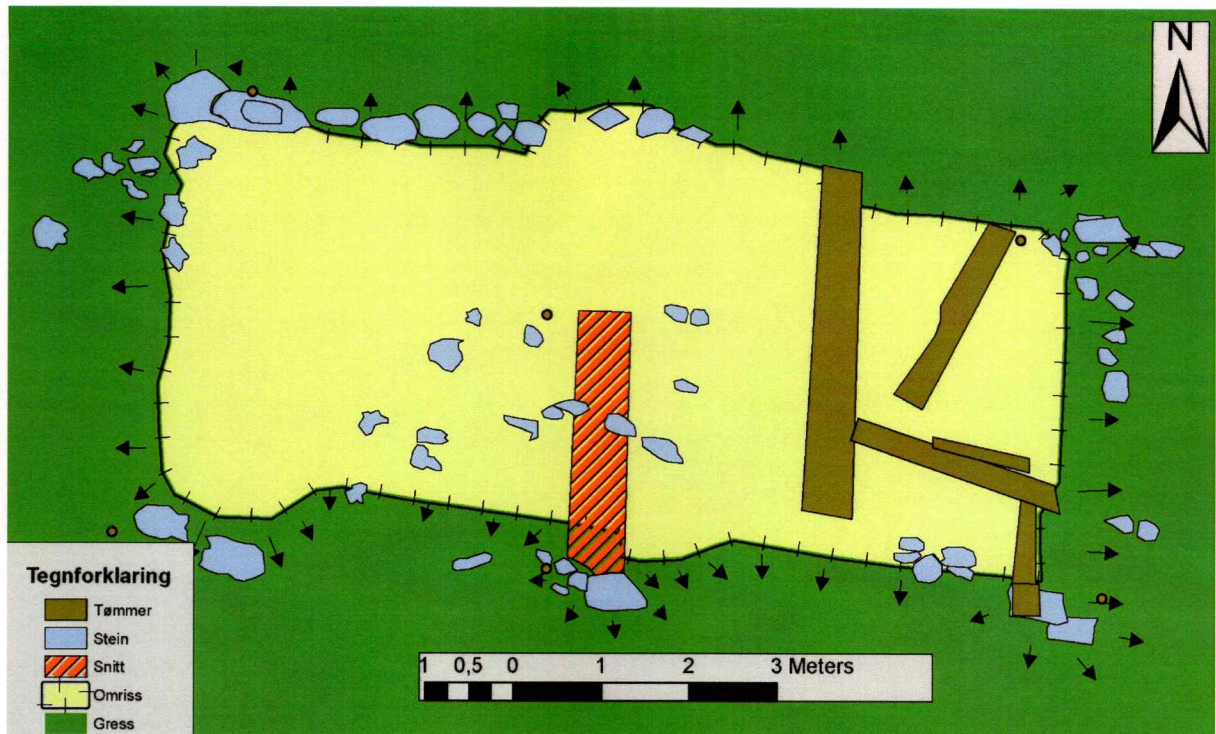

Bilde 3. Viser en digitalisert plantegning av tuftl. Syllsteiner og rester av mur er synlige. Snittet som ble lagt i tufta er skravert og den vestlige profilen her ble dokumentert.

Flere tømmerstokker i delvis oppløst tilstand lå på toppen av tufta, det ble ikke påtruffet noe tømmer ved eller i snittet av konstruksjonen (bilde 3 og 4). Det er uvisst om disse tømmerstokkene har noe med konstruksjonen å gjøre eller om de er tilfeldig lagt på tufta ved en eventuell opprydding av området rundt. På området var det i dag oppført ei hytte og blitt gjort en restaurering av en lafta bygning.

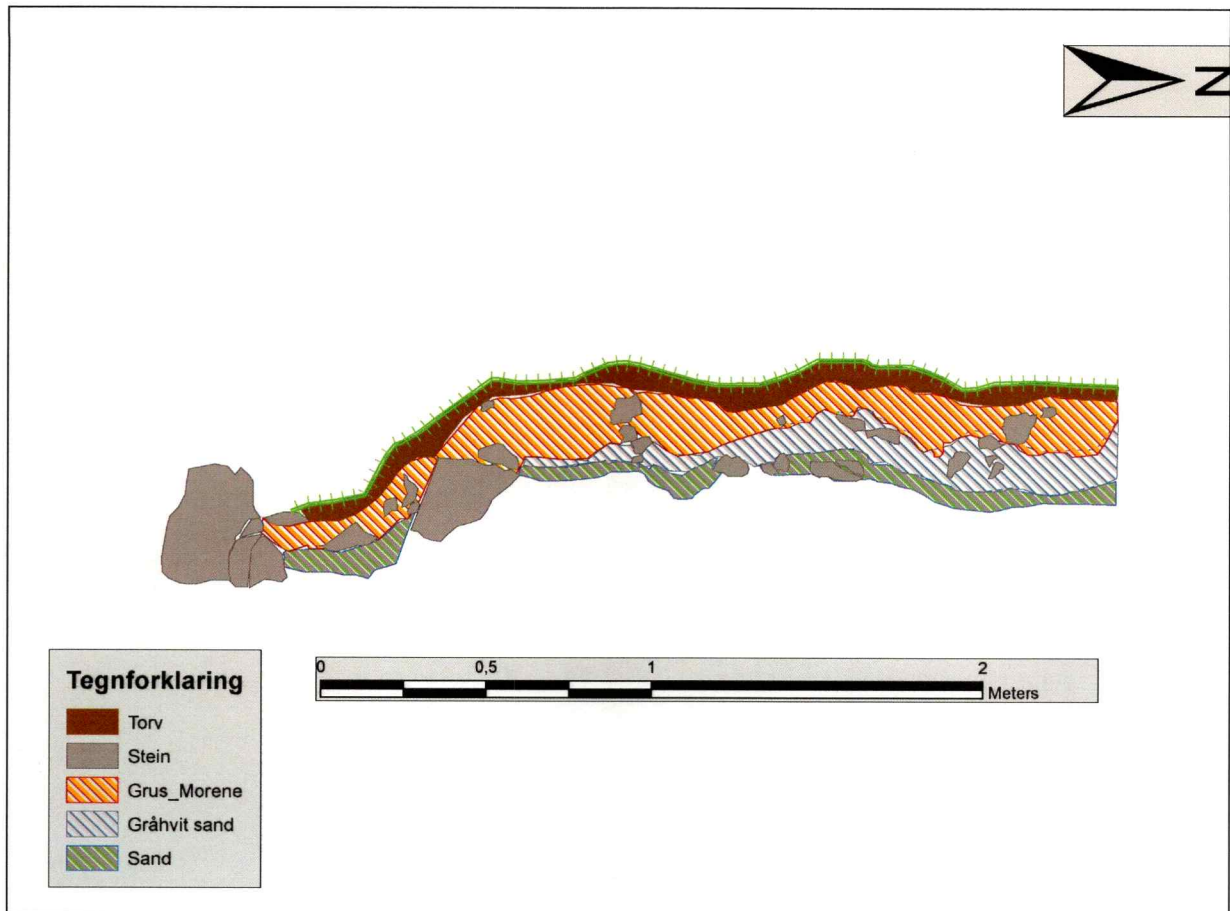

Bilde 4. Viser en digitalisert profiltegnning av snittet som ble lagt i tuft 1.

Konklusjon

Ingen kulturminner

Hele området ble grundig befart JF §9 i kulturminneloven av 9. juni 1978 uten å avdekke nye automatisk fredete kulturminner.

Buskerud fylkeskommune 2. august 2006

Bjørn Christian Edvardsen

Feltleder

Vedlegg:

- Foto fra undersøkelsen i miniatyrstørrelse

Foto fra undersøkelsen



Bilde 1



Bilde 2



Bilde 3



Bilde 4



Bilde 5



Bilde 6

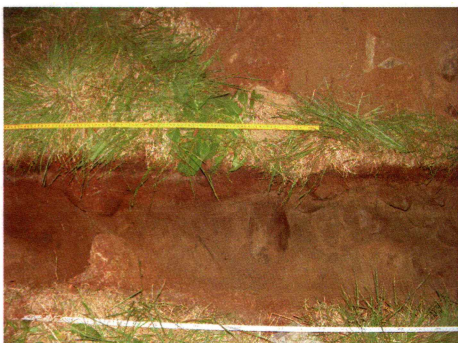

Bilde 7

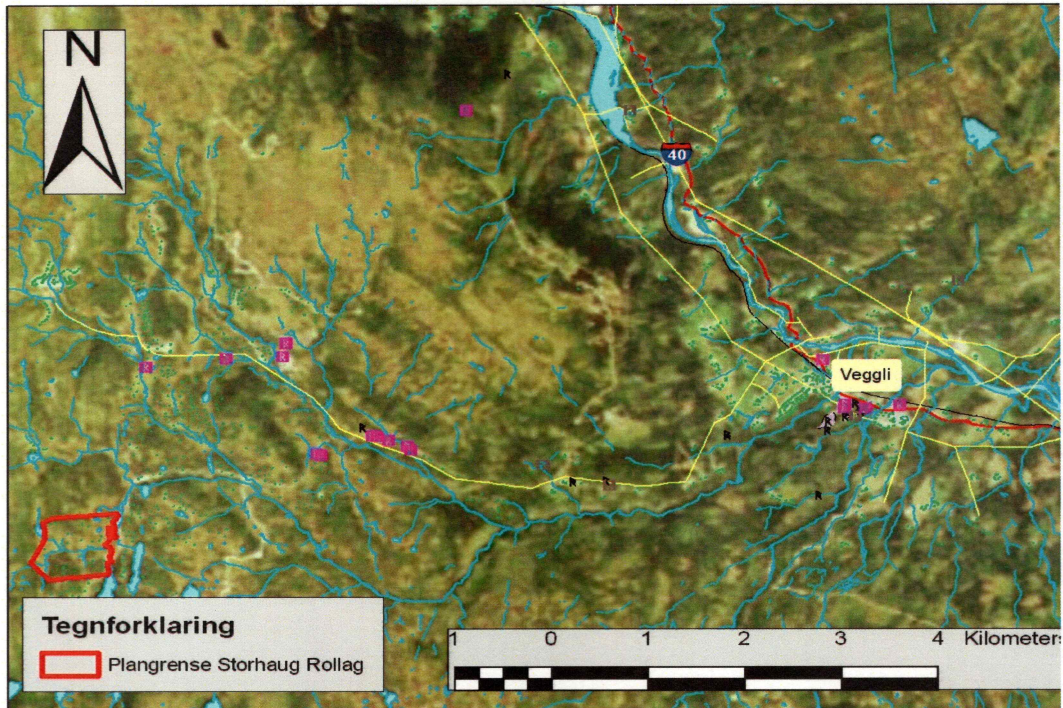

Kart 1. Viser planområdet for Storhaug i Rollag kommune ut fra Veggli sentrum. Tidligere registrerte kulturminner i området er markerte rosa.

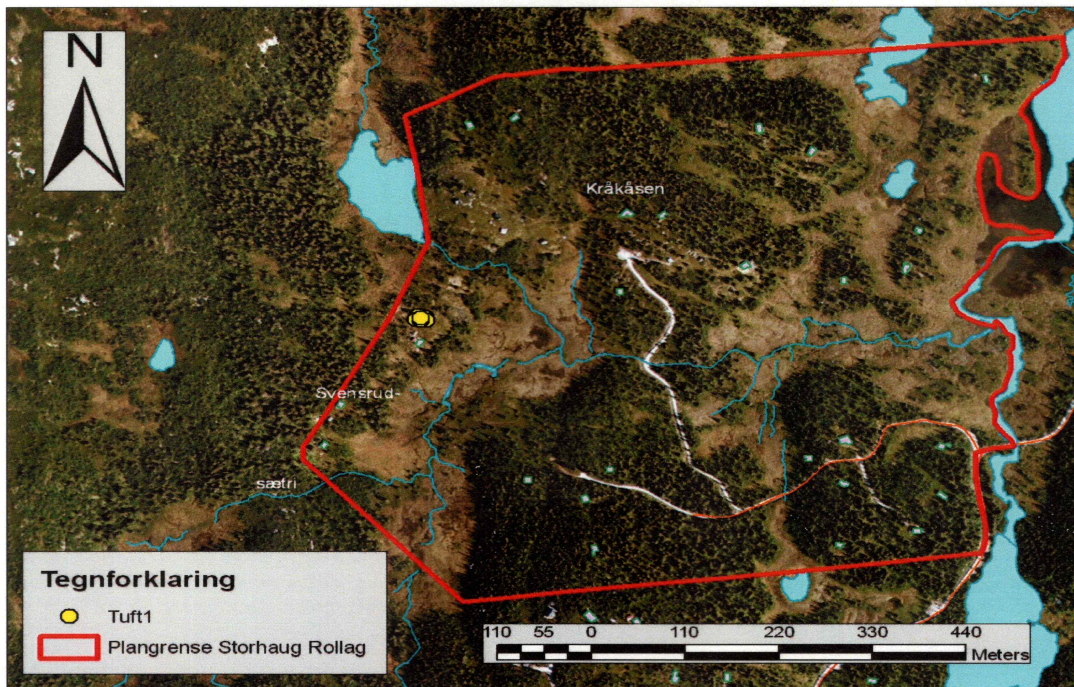

Kart 2. Viser planområdet for Storhaug/Kråkås i detalj. Tuft 1 ved et seterområdet er markert med gult.