



BUSKERUD
FYLKESKOMMUNE

Utviklingsavdelingen

Vår saksbehandler
Morten B Histøl, tlf 32808678

Vår dato
25.06.2004

Deres dato
22.06.2004

Vår referanse
03/01839-28
650.813.

Deres referanse
04/754

1 av 1

Rollag kommune
v/ Sentraladministrasjonen

3626 ROLLAG

5/7-04
T.E. OLL

Kopi

UNIVERSITETETS KULTURHISTORISKE MUSEER	
Universitetet i Oslo	
Saksb. 660	Kopi 0 2 JULI 2004
Ark.: 0632-19	
Saksnr. 046860	Dok nr.: 1

Skogsbilveg ved Medåe, g/bnr.: 19/6 og 41 - Rollag kommune - foreløpig svar på bygging av skogsbilvei

Våre arkivundersøkelser viser at det ikke finnes kjente kulturminner fra forhistorisk eller nyere tid innenfor området som blir direkte berørt av veiutbyggingen.

Vi gjør oppmerksom på at det likevel kan finnes fredete kulturminner i området. Slike kulturminner kan for eksempel være ulike typer fangstanlegg, kullgroper, milebunner, jernvinneanlegg, boplasser, røyser, gamle veifar og gamle steingjerder. I de fleste tilfeller er slike kulturminner synlige. Inngrep i marka kan avdekke indikatorer på automatisk fredete kulturminner under markens overflate. De vanligste indikatorene i så måte er kullkonsentrasjoner og jernslag.

Vi har opplysninger om at det finnes flere kjente automatisk fredete kulturminner i nærheten og har derfor vurdert saken som så interessant, at vi må gjennomføre en befaring av traséen, før endelig svar på søknaden kan foreligge.

Avtale om befaringen rettes til vår avdeling på telefonnummer 32 80 86 60 .

Med hilsen

Åse Klundelien e f
fylkeskultursjef

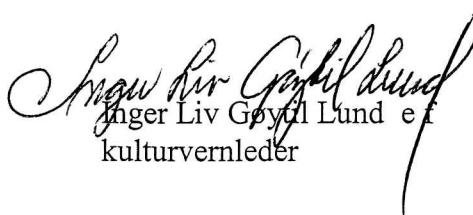
Inger Liv Gøyul Lund e f
kulturvernleder

Kopi til:

Universitetet i Oslo UKM, Oldsaksamlingen Pb 6762 St. Olavs plass, 0164 OSLO

POST ADRESSERES TIL AVDELINGEN - IKKE TIL ENKELTPERSONER

Postadresse
BUSKERUD FYLKESKOMMUNE
Fylkeshuset
N-3020 Drammen

Besøksadresse
Hauges gate 89
E-postadresse
Postmottak@bfk.no

Telefon
32 80 85 00

Telefaks
32808676

Bankkonto
2200.07.13523
Foretaksregisteret
NO 964 951 373



**BUSKERUD
FYLKESKOMMUNE**
Utviklingsavdelingen

Vår saksbehandler
Anne Merete Knudsen, tlf 32 80 85 93

Vår dato
20.10.2004

Deres dato
22.06.2004

Vår referanse
03/01839-33
650.813.

Deres referanse

1 av 1

Rollag kommune

3626 ROLLAG

28/10-04
T.E. ad

UNIVERSITETETS KULTURHISTORISKE MUSEER	
Universitetet i Oslo	
Saksb LIGU	Kopi 27 OKT. 2004
Ark 0632-19	
Saks 04/6860	Dok.nr.: 2

Skogsbilvei , Medåe , gnr 19 / 6 og 41 , Rollag kommune - rapport fra kulturminneregistrering

Traseen er nå arkeologisk registrert. Det ble funnet to automatisk fredete kulturminner, begge kullgroper, i traseen. Kullgropene ligger samlet i søndre del av traseen, like nord for inntaksdam.

Vi ber om at traseen flyttes slik at kulturminnene og deres sikringsone (fem meter fra kulturminnets ytterkant) ikke blir berørt av anleggsarbeidet.

Det må framgå av kommunens vedtak at dersom det under anleggsarbeidet skulle framkomme automatisk fredete kulturminner, må arbeidet straks stanses og utviklingsavdelingen i fylkeskommunen varsles, jmf. kulturminneloven § 8.2.

Dette er viktig for å registrere og dokumentere spor etter forhistorisk virksomhet før de går tapt for all tid.

Med hilsen

Åse Klundelien e f
utviklingssjef

for Anne Merete Knudsen
Inger Liv Gøytil Lund
kulturvernleder

Vedlegg:

1 Arkeologisk rapport

Kopi til:

Fylkesmannen i Buskerud Postboks 1604, 3007 DRAMMEN

Kopi med vedlegg:

Universitetet i Oslo UKM Pb 6762 St. Olavs plass, 0164 OSLO

POST ADRESSERES TIL AVDELINGEN - IKKE TIL ENKELTPERSONER

Postadresse
BUSKERUD FYLKESKOMMUNE
Fylkeshuset
N-3020 Drammen

Besøksadresse
Hauges gate 89
E-postadresse

Telefon
32 80 85 00

www.bfk.no

Telefaks
32808676

Bankkonto
2200.07.13523
Foretaksregisteret
NO 964 951 373

RAPPORT FRA KULTURMINNEREGISTRERING

Fylke	Buskerud
Kommune	Rollag
Gnr./ B. nr., Navn	19 / 6, 41
Sak nr.	03/01839
Saken gjelder	Bygging av skogsbilvei ved Medåe for bruk av utnyttelse av skog og legging av rørtrasé i veikanten i forbindelse med utbygging av kraftverk Medåe
Kartblad	M711: 1615 III Nore ØK: BU048-5-4
Utført av	Nils Ole Sundet, Utviklingsavdelingen, Buskerud fylkeskommune
Utført dato	23.07.04
Vedlegg	Utsnitt av ØK – kart Utskrift fra Askeladden

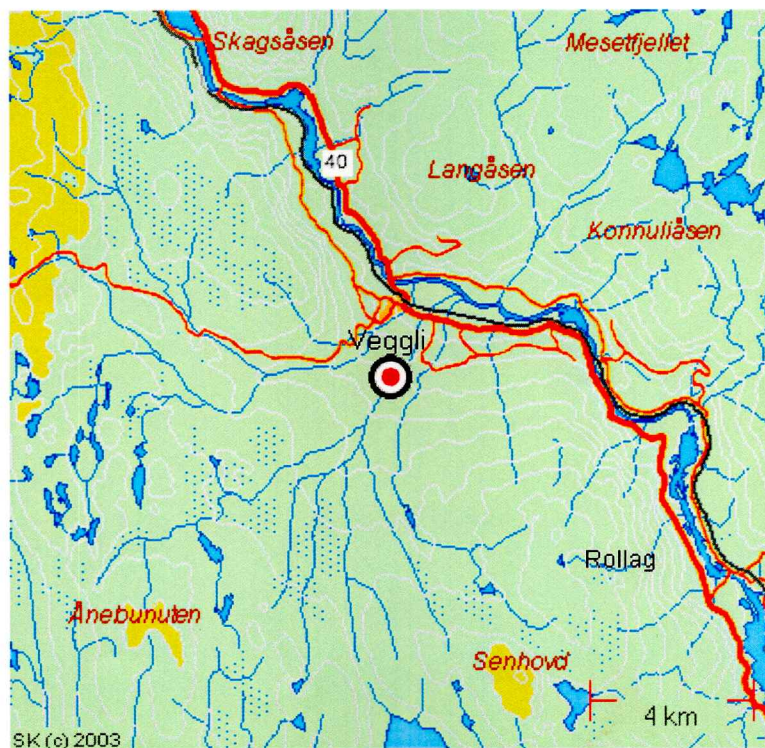

Formål og bakgrunn for undersøkelsen

I forbindelse med utbygging av skogsbilveg for utnyttning av skogen og legge ned rørgate for kraftverket Medåe kraft i samme trasé.

Formålet med denne registrering var å avklare og påvise forholdet til automatisk fredede kulturminner i og i umiddelbar nærhet av traséen.

Tidsbruk og bemanning

Undersøkelsen ble utført av Nils Ole Sundet. Det ble brukt 3 timer i felt inkludert kjøring og 2 timer til etterarbeid, til sammen 5 timer. Grunneierne Per Magnus Gladheim og Eirik Bakke deltok ved befaringen.

Topografi

Eksisterende vei av varierende kvalitet. I nordre del god standard, lengst mot sør dårlig kjerrevei eller mer et tråkk. I sør må det anlegges deler av ny vei, da det ikke eksisterer vei eller far her. I søndre del vil også inntaksdam bygges, hvor en del sprenging og fylling av masse må til. Selve kraftverket vil stå lenger ned i elven, hvor også mindre utbedringer må gjøres. Veien som vil anlegges vil måtte være av en så god kvalitet at anleggsmaskiner kan kjøre på den. Rørgaten til kraftverket vil bli lagt i siden på veien, slik at ytterligere inngrep ikke må gjøres i terrenget.

Terrenget er fallende mot nord mot Veggli sentrum, fra ca 340 – 235 m. o. h. Terrenget består av fuktig mark, koller og dalsøkk, stedvis sterkt kupert. Området er overvokst, og er bevokst av både barskog, løvskog og blanding av disse, til tider tett. Bunnvegetasjon av lyng, mose, gress, einer og vidje kjerr. I nordre del, bratte skrenter. Generelt for området er mye stein, til tider kun tynn bunnvegetasjon rett på steinur.

Tidligere arkeologiske registreringer

Det er ikke tidligere registrert automatisk fredete kulturminner i traséen. Vest for Medåe ved Nørståe er det registrert en rekke kullgroper og jernvinneanlegg.

Metode

Traséen ble befart visuelt. Det ble gjort søk etter synlige spor og strukturer på overflaten, samt etter sannsynlige steder for bosetning eller aktivitetsområder fra eldre tid.

Registreringer og observasjoner

Følgende registreringer ble gjort:

Lokalitet ID 89439 Glaimhaugen, kullgropfelt

På toppen av en kolle rett nordvest for Medåe og ca 400 m vestsørvest for Glaim Søre. Steinete undergrunn dekket av et tynt lag med lyng, mose og gress med granskog.

Enkeltminne 1: kullgrop

Sirkulær form. Måler 4.00 m i ytre diameter, 2.60 m i indre diameter og dybde 0.50 m. Rester av kull igjen i gropen. Veldig steinete område, nesten kun stein i og rundt gropen.

GPS innmåling: 9 m avvik N 60 01.673 Ø 009 09.165

Enkeltminne 2: kullgrop

Sirkulær form. Måler 3.70 m i ytre diameter, 2.00 m i indre diameter og dybde 0.50 m. Rester av kull igjen i gropen. Veldig steinete område, tilnærmet kun stein i og rundt gropen.

GPS innmåling: 9 m avvik N 60 01.681 Ø 009 09.177

Andre observasjoner:

Veien skal utbedres og ny skal bygges som en kombinasjon av utnytting av skogen og bygging av kraftverk, hvor rørtrasé skal legges i kanten på veitraséen.

Ny vei, stiplet markering på ØK kart, ved inntak til selve kraftverket i sør og helt nord med inntaksdam og øvre del av rørtraséen. Ved inntaksdammen må deler fjellskrenten mot elven fjernes.

Oppsummering:

2 automatisk fredete kulturminner registrert, begge kullgroper, hvor enkeltminne 1 kan og sannsynligvis vil komme i direkte konflikt med traséen som skal bygges ut.

Drammen 15.10.04



Nils Ole Sundet

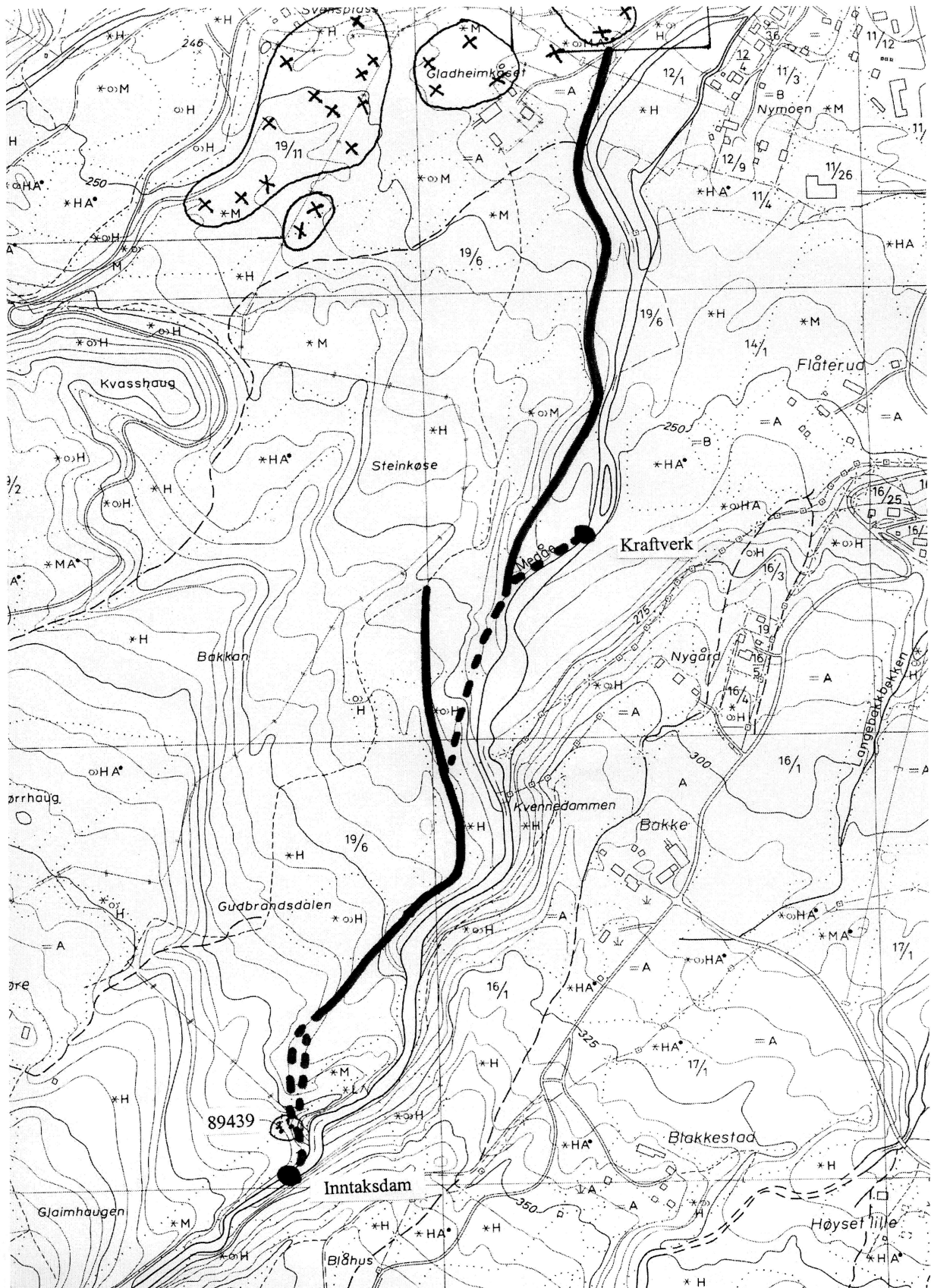

Lokalitet - 89439 - Arkeologisk lokalitet - Glaimhaugen

Klassifisering

Kategori: Arkeologisk lokalitet **Art:** Kullgropfelt

Stedfesting

Fylke: Buskerud **ØK-kart:** BU048-5-4
Kommune: Rollag **1:50.000 kart:** 1615 III NORE

Eiendomsopplysninger

Oppretting og ansvar

Detaljer

Beskrivelse:

På toppen av en kolle rett nordvest, 20 m, for elven Medåe og ca 400 m vestsørvest for gården Glaim Søre. Mellom lokaliteten og elven en bratt skråning.

Terrengbeskrivelse:

Steinete undergrunn dekket av et tynt lag med lyng, mose og gress med granskog.

Tilhørende enkeltminner

⌘ **89439** Kullgropfelt
└─ ⌘ 1 Kullgrop AUT
└─ ⌘ 2 Kullgrop AUT

[Nytt enkeltminne](#)[Eksporter](#)[Endre](#)

Sammendrag lokalitet

- Synlig over markoverflaten

Registreringstype: Andre utbyggingsprosjekter

Vernestatus: Automatisk fredet
Lovgrunnlag: Kulturminneloven av 1978
Paragraf: 4
Tilstand: Intakt
Tilstandsdato: 23.07.2004