



Rollag kommune
v/ Teknisk

3626 ROLLAG

ARKIVKOP

UNIVERSITETETS KULTURHISTORISKE MUSEER	
Universitetet i Oslo	
Saksb. LGV	Kopi
- 4 NOV. 2002	
Ark.: 0632-15	
Saksnr: 02/0568	Dok.nr.: 7

Forslag til reguleringsplan/ endring for Sundtjønn hytteområde i Rollag kommune. - Kulturminneregistrering utført

Planområdet for reguleringsplan for Sundtjønn hytteområde er nå registrert. Innenfor planområdet ble det registrert tre kullgroper.

Kullgropene (merket R1 – R3 på vedlagte kart) er automatisk fredete kulturminner. R1 ligger nord i planlagt hyttetomt E4, R2 ligger i planlagt hyttetomt D7 og nord for ny veg, mens R3 ligger utenfor byggeområdene nord for eksisterende hytter 15/1/25 og 15/1/24. For å være helt sikker på kullgropenes posisjon må vi be om at de måles nøyaktig inn og avmerkes på reguleringskartet.

Konsekvenser for planforslaget

I følge planforslaget blir dermed kullgropene R1 og R2 liggende i et hyttefelt omgitt av fritidsboliger og veier. Kulturavdelingen kan ikke godta at automatisk fredete kulturminner blir fjernet fra sitt opprinnelige miljø og liggende som punkter i et hytteområde. Erfaringsmessig vil nemlig dette medføre at kullgropene på sikt blir tildekket/skadet av menneskelig aktivitet.

Hvis planens intensjon om 23 nye tomter i det østre feltet skal gjennomføres må det derfor søkes om dispensasjon fra Kulturminneloven § 8, 4. ledd. Dette medfører at tiltakshaver må dekke utgiftene til undersøkelse av kullgropene, jf. Kulturminneloven § 10. Kulturavdelingen vil i dette tilfellet anbefale en frigivning av kullgrop R1 og R2, mens R3 kan reguleres til spesialområde –bevaring i reguleringsplanen.

Endringer i reguleringsplanen

Dette medfører at kullgrop R1 og R2 må avmerkes på reguleringskartet som et streksymbol (R1 og R2) med benevnningen *kullgrop*. Kullgrop R3, med en sikringssone på 5 meter fra ytterkant av gropas voll, må avmerkes på reguleringskartet og reguleres til spesialområde -bevaring. Kullgrop R3 får dermed en utstrekning på 15 meter i diameter.

Følgende tekst må innarbeides i reguleringsbestemmelsene:

"Kullgrop R3 er et automatisk fredet kulturminne. Det må ikke gjøres noen form for fysiske inngrep, tildekking eller gjenfylling av kullgropa eller dens sikringssone.

POST ADRESSERES TIL AVDELINGEN - IKKE TIL ENKELTPERSONER

Vår dato
25.10.2002Vår referanse
02/00566-28

Kulturavdelingen må få oversendt revidert plankart og bestemmelser i to eksemplarer når disse endringene i reguleringsplanen er foretatt. Vi vil så sende planen til Riksantikvaren som dispensasjonssak fra Kulturminneloven § 8, 4. ledd. Det kan ikke gjøres endelig vedtak i kommunen før uttalelsen fra Riksantikvaren foreligger.

Hvis kommunen velger å fremme planen slik den nå foreligger vil i Buskerud fylkeskommune fremme innsigelse mot reguleringsplanen for Sundtjønn hytteområde.

Dekking av utgifter etter Kulturminneloven § 10

Det er brukt i alt 19,0 arbeidstimer à kr 520,- i forbindelse med kulturminneregistrering av planen, inkludert for- og etterarbeid. Faktura for innbetaling på kr 9 880,- blir sendt til grunneier Olaug Iren Fjose, Nedre Høyseth, 3628 VEGGLI fra regnskapsseksjonen snarest.

Med hilsen



Inger Liv Gøytillund e f
kulturvernleder



Svend Kristian Eidsten
førstekonsulent

Vedlegg:

- 1 3 stk. reg. skjemaer og utsnitt av ØK-kart
- 2 Utsnitt reg. kart av 06.07.02 (sort/hvitt kopi)

Kopi til:

Annie Ruud	her
Fylkesmannen i Buskerud	Postboks 1604, 3007 DRAMMEN
Fylkesrevisor	Fylkeshuset, 3020 DRAMMEN
kopi med vedlegg til;	
Prevista as v/ Knut Sterud	Serviceboks 55, 3504 HØNEFOSS
Universitetet i Oslo UKM	Pb 6762 St. Olavs plass, 0164 OSLO
kulturavdelingen	her

*** AUTOMATISK FREDETE KULTURMINNER ***

BUSKERUD FYLKESKOMMUNE, KULTURAVD., FYLKESHUSET, 3020 DRAMMEN

FYLKE: Buskerud KOMMUNE: Rollag FORNMINNENR:

ID:

GNR: 15 GÅRD: Høyseth

GNR/BNR/BRUK: 15/1 Nedre Høyseth

LOKALITET: Nerisetlia

ØK-KART: BU 047-5-3 FLYFOTO: R-X-NR: R 01

M711-KART: HOH: 760 m

FORNMINNETS-ART: Kullgrop ANT: 1 DAT: Yngre jernalder/ middelalder

EIER: Olaug Iren Fjose, Nedre Høyseth, 3628 VEGGLI

GNR-BNR-BRUK: 15/1

BRUKER:

HENVISNING:

REG-AV: Svend Kristian Eidsten og Trond Foss (kjentmann), 17.10.2002

KONTR-AV:

TERRENGETS- ART:

Østvendt åsside som faller slakt ned mot Nerisetbekken i Ø. Myrlendt område med tørre løsmasserygger og fjellrabber innimellom. Åpen blandingsskog av bjørk og gran. Lyng og gras i skogbunnen.

ORIENTERING:

Kullgropa ligger ca 50 m Ø fritidsbolig på 15/1/24 og ca 90 m S/SØ for fritidsbolig på 18/1.

Kullgropa ligger dessuten ca. 20 m NØ for rød merkestikke som markerer bebyggelsen på tomt E4.

SPESIALKART: Reguleringskart for Sundtjønn hytteområde, Rollag kommune

UTSTREKNING:

FORNMINNEBESKRIVELSE:

Ytterst på/over kanten av en terrasse i østhellende terrenget ligger:

En tilnærmet sirkulær kullgrop. Klart markert grop og voll. Bevokst med bjørk og einer. Vollen er høyest i Ø.

Yttermål: ca. 5m x 5m. Innermål: ca. 2m x 2m. Dybde: ca 0,5m.

Stikk med jordbor i sentrum av gropa avslørte et ca 0,2m tykt kullag

TRADISJON:

FUNN:

UNDERSØKELSER:

FJERNET:

NAT-VIT-UNDERS:

FOTONR:

INNkjøp-OG-FREDNING:

RESTAURERING-OG-PLEIE:

SKILTING:

LITTERATUR:

ANMERKNINGER:

Kullgropa ligger i nord-kanten av planlagt tomt E4 i reguleringsplanen for Sundtjønn hytteområde, Rollag kommune. Sak nr. 02/566-15, Regionalavdelingen, Buskerud fylke.

På registreringsdagen var det ca 10 – 15 cm snø i området.

* AUTOMATISK FREDETE KULTURMINNER *

BUSKERUD FYLKESKOMMUNE, KULTURAVD., FYLKESHUSET, 3020 DRAMMEN

FYLKE: Buskerud KOMMUNE: Rollag FORNMINNENR:

ID:

GNR: 15 GÅRD: Høyseth

GNR/BNR/BRUK: 15/1 Nedre Høyseth

LOKALITET: Skinnholtsetrer

ØK-KART: BU 047-5-3 FLYFOTO: R-X-NR: R 02

M711-KART: HOH: 780 m

FORNMINNETS-ART: Kullgrop ANT: 1 DAT: Yngre jernalder/ middelalder

EIER: Olaug Iren Fjose, Nedre Høyseth, 3628 VEGGLI

GNR-BNR-BRUK: 15/1

BRUKER:

HENVISNING:

REG-AV: Svend Kristian Eidsten og Trond Foss (kjentmann), 17.10.2002

KONTR-AV:

TERRENGETS- ART:

Østvendt åsside som faller slakt ned mot Nerisetbekken i Ø. Myrlendt område med tørre løsmasserygger og fjellrabber innimellom. Åpen blandingskog av bjørk og gran. Lyng og gras i skogbunnen. Terrenget faller ned mot myr Ø.

ORIENTERING:

Kullgropa ligger ca 160 m Ø/NØ for seterhuset på Skinnholtseter 18/1 og ca 125 m NV for fritidsbolig på 15/1/18.

Kullgropa ligger dessuten ca. 15 m V for stien som går NØ-SV fra Skinnholtseter til hyttene i Nerisetlia og ca 10m Ø for rød merkestikke som markerer fritidsboligen på tomt D7.

SPELALKART: Reguleringskart for Sundtjønn hytteområde, Rollag kommune

UTSTREKNING:

FORNMINNEBESKRIVELSE:

På en løsmasserygg i østhellende terrenget med myr i øst ligger:

En oval kullgrop. Orientert NV-SØ. Klart markert grop og voll.

Yttermål: ca. 4m x 3m. Innermål: ca. 1,5m x 2m. Dybde: ca 0,6m.

Stikk med jordbor i sentrum av gropa avslørte et ca 0,15m tykt kullag

TRADISJON:

FUNN:

UNDERSØKELSER:

FJERNET:

NAT-VIT-UNDERS:

FOTONR:

INNkjøp-OG-FREDNING:

RESTAURERING-OG-PLEIE:

SKILTING:

LITTERATUR:

ANMERKNINGER:

Kullgropa ligger i tomt D7 i reguleringsplanen for Sundtjønn hytteområde, Rollag kommune. Sak nr. 02/566-15, Regionalavdelingen, Buskerud fylke.

På registeringsdagen var det ca 10 – 15 cm snø i området.

*** AUTOMATISK FREDETE KULTURMINNER ***

BUSKERUD FYLKESKOMMUNE, KULTURAVD., FYLKESHUSET, 3020 DRAMMEN

FYLKE: **Buskerud** KOMMUNE: **Rollag** FORNMINNENR:

ID:

GNR: **15** GÅRD: **Høyseth**

GNR/BNR/BRUK: **15/1 Nedre Høyseth**

LOKALITET: **Nerisetlia**

ØK-KART: **BU 047-5-3** FLYFOTO: R-X-NR: **R 03**

M711-KART: HOH: **770 m**

FORNMINNETS-ART: **Kullgrop** ANT: **1** DAT: **Yngre jernalder/ middelalder**

EIER: **Olaug Iren Fjose, Nedre Høiset, 3628 VEGGLI**

GNR-BNR-BRUK: **15/1**

BRUKER:

HENVISNING:

REG-AV: **Svend Kristian Eidsten og Trond Foss (kjentmann), 17.10.2002**

KONTR-AV:

TERRENGETS- ART:

Østvendt åsside som faller slakt ned mot Nerisetbekken i Ø. Myrlendt område med tørre løsmasserygger og fjellrabber innimellom. Åpen blandingsskog av bjørk og gran. Lyng og gras i skogbunnen.

ORIENTERING:

Kullgropa ligger ca 50 m S/SØ fritidsbolig nr. 167 på 18/1 og ca 50 m Ø for en annen fritidsbolig på 18/1.

Kullgropa ligger dessuten ca. 4,0 m SØ for grensebolt mellom eiendommene 15/1 og 18/1.

SPELALKART: **Reguleringskart for Sundtjønn hytteområde, Rollag kommune**

UTSTREKNING:

FORNMINNEBESKRIVELSE:

På kanten av en terrasse/flate i terrenget som faller av mot ei myr i øst ligger:

En tilnærmet sirkulær kullgrop. Klart markert grop og voll, men nesten gjemt under grenene av grantrærne som gror i gropa. Vollen er jevnhøy hele vegen rundt. (Et pent eksemplar!)

Yttermål: ca. 4,5m x 4,5m. Innermål: ca. 2m x 2m. Dybde: ca 0,5m.

Stikk med jordbor i sentrum av gropa avslørte et ca 0,2m tykt kullag

TRADISJON:

FUNN:

UNDERSØKELSER:

FJERNET:

NAT-VIT-UNDERS:

FOTONR:

INNkjøp-OG-FREDNING:

RESTAURERING-OG-PLEIE:

SKILTING:

LITTERATUR:

ANMERKNINGER:

Kullgropa ligger så vidt innenfor grensa til reguleringsplanen for Sundtjønn hytteområde, Rollag kommune.

Sak nr. 02/566-15, Regionalavdelingen, Buskerud fylke.

På registreringsdagen var det ca 10 – 15 cm snø i området.

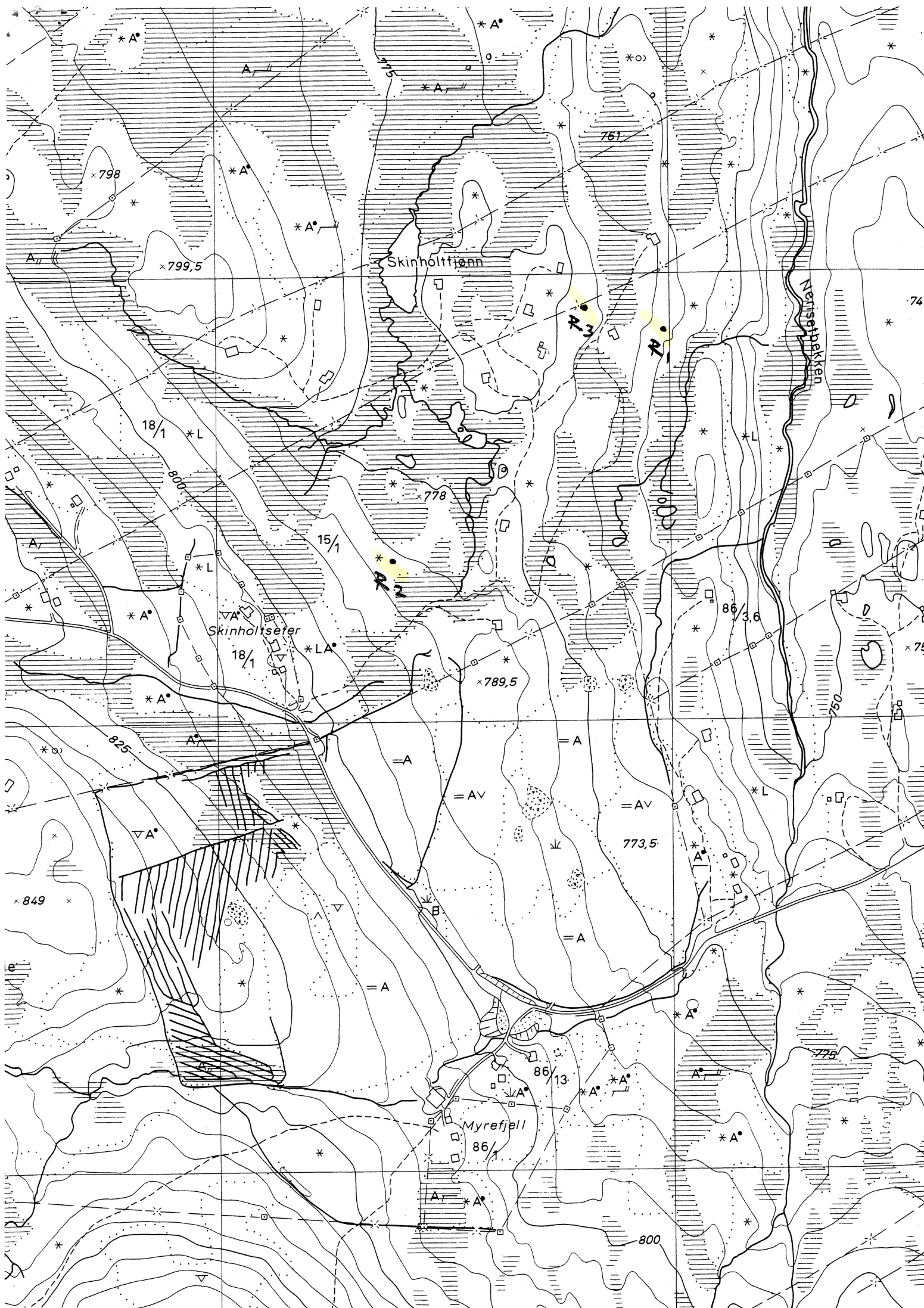

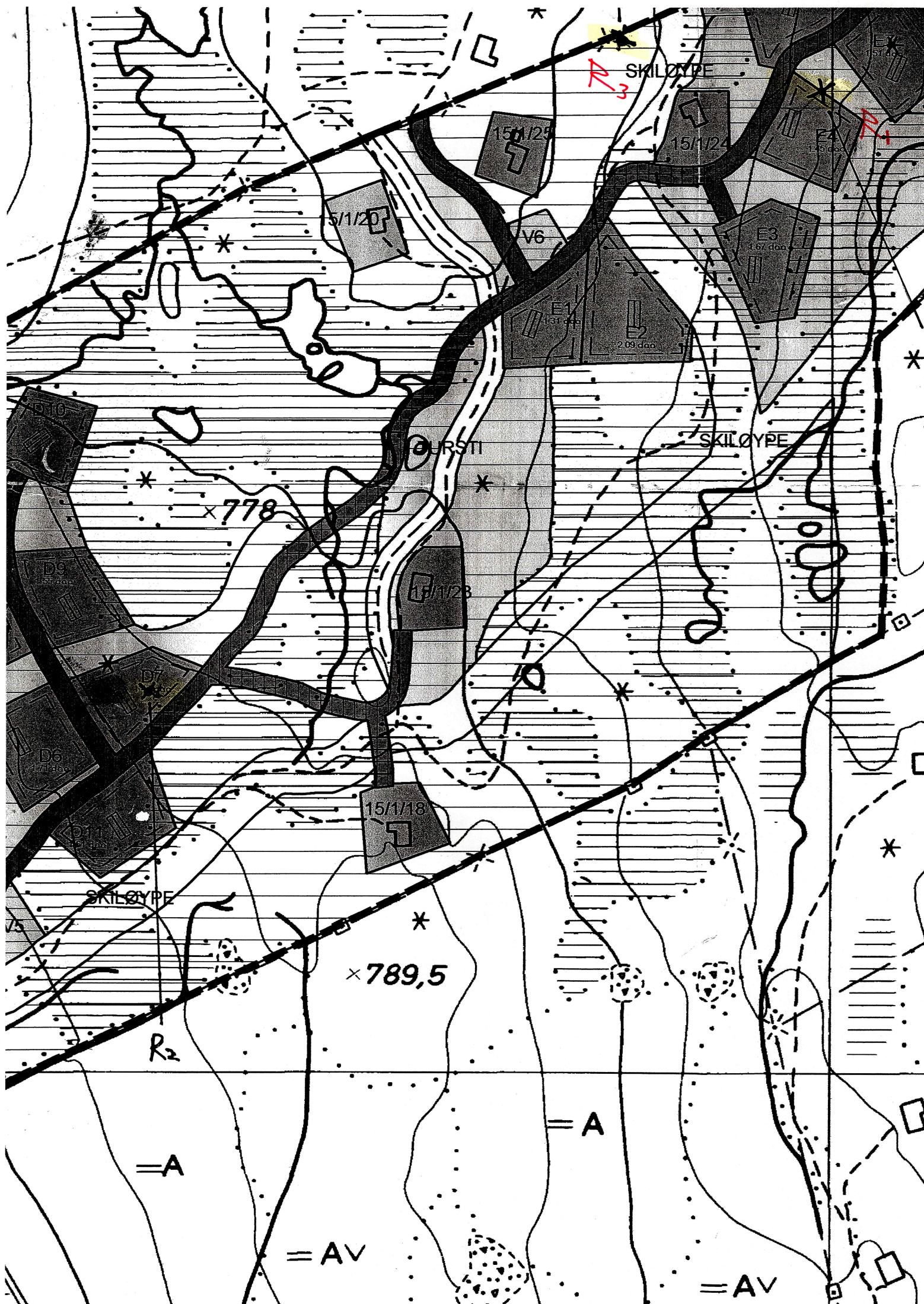



Vår saksbehandler
Geir Noddeland Dyrnæs, tlf 32808596

Vår dato
24.03.2004

Deres dato
02.05.2003

Vår referanse
03/01735-3
714.

Deres referanse

ANLEGGSPPLAN AS
3628 VEGGLI

ARKIV

UNIVERSITETETS KULTURHISTORISKE MUSEUM	
Universitetet i Oslo	
Saksb. LEU	05 APR. 2004
Ark.: 0632-15	
Saksnr. 02/10568	Dok.nr.: 2.

Reguleringsplan for Sundtjønnskarven , gbnr 15 / 3 og gbnr 16 / 1 i Rollag kommune - kulturminneregistreringer

Buskerud fylkeskommune har ferdigstilt kulturminneregistreringene i ovennevnte planområde. Det ble ikke funnet automatisk fredete kulturminner.

Det bør fremgå av endelig planvedtak at dersom det fremkommer automatisk fredete kulturminner i forbindelse med anleggsarbeidet eller annen virksomhet i området, må arbeidet straks stanses og fylkeskommunen varsles, jmf. Kulturminneloven § 8.2.

Det er brukt i alt 16 arbeidstimer à kr 540,- i forbindelse med kulturminneregistreringene. Dette inkluderer forarbeid, reisetid og etterarbeid. Faktura på kr 8640,- vil bli sendt fra regnskapsseksjonen snarest.

Med hilsen

Åse Klundelien e f
fylkeskultursjef

Inger Liv Gøytil Lund
kulturvernleder

Vedlegg:

- 1 Registreringsrapport - 2 blad
- 2 Øk- blad m/ plangrense - 1 blad

Kopi til:

Buskerud Kommunerevisjon IKS Postboks 4197, 3005 DRAMMEN
Fylkesmannen i Buskerud Postboks 1604, 3007 DRAMMEN
Magne Nilsen, her
Kopi med vedlegg til:

Universitetet i Oslo UKM

Pb 6762 St. Olavs plass, 0164 OSLO

POST ADRESSERES TIL AVDELINGEN - IKKE TIL ENKELTPERSONER

Postadresse
BUSKERUD FYLKESKOMMUNE
Fylkeshuset
N-3020 Drammen

Besøksadresse
Hauges gate 89
E-postadresse
Postmottak@bfk.no

Telefon
32 80 85 00

Telefaks
32808676

Bankkonto
2200.07.13523
Foretaksregisteret
NO 964 951 373

RAPPORT FRA KULTURMINNEREGISTRERING

Fylke	Buskerud
Kommune	Rollag
Gnr / bnr	15 / 3 og 16 / 1
Saksnr.	03 / 1735 - 1
Gjelder	Reguleringsplan for hytteområde på Sundtjønnskarven
Kartreferanse	ØK- blad: BT 047-5-4 og BU 047-5-3
Utført dato	21.05.03. og 19.-20.08.03
Utført av	Geir Noddeland Dyrnæs, Buskerud fylkeskommune, utviklingsavdelingen
Vedlegg	Registreringsrapport Utsnitt av ØK- blad

Formål og bakgrunn for undersøkelsen

I forbindelse med utarbeidelse av reguleringsplan for Sundtjønnskarven, del av gbnr 15/3 og 16/1 i Rollag kommune ble det først foretatt en fellesbefaring med grunneier og planlegger, siden en funnstendig kulturminneregistrering.

Formålet var å påvise eventuelle automatisk fredete kulturminner innenfor plangrensen, og eventuelt avklare disse forhold til planlagte hytter og annen infrastruktur.

Tidsbruk og bemanning

Fellesbefaring ble avholdt 21.05.03 og selve kulturminneregistreringene ble gjennomført 19-20.08.03. Inkludert forarbeid, etterarbeid og reise er det brukt 16 timer i forbindelse med kulturminneregistreringene.

Tidligere registreringer i området

Det er ikke tidligere registrert automatisk fredete kulturminner i området.

Topografi

Området ligger på ca. 800 – 850 MOH, på begge sider av nordre ende av Sundtjønn. Fra østre delene av området og inn mot sentrum (Sundtjønnskarven til Sundtjønnseter) er det relativt tørr grunn med forholdsvis lite løsmasser.

Vestre del av planområdet (fra Kringletjønn og vestover) er mer myrlendt, men med en del tørre partier.

Registreringer

Det ble ikke registrert automatisk fredete kulturminner innenfor planområdet.

Geir Noddeland Dyrnæs for
Buskerud fylkeskommune

REGULERINGSPLAN FOR
SUNDTJØNN, GBMR 10/2
(20W) SMR 99/578-14

ØK-BLAD:
BT 047-5-4

ØK-BLAD:
BU 047-5-3

SØKNAD OM
DISPENSAJON FOR
BYGGING AV VEI PÅ
SUNDTJØNNSKARVEN
GBMR 15/3 OG 16/1.
SMR: 03/2271-1

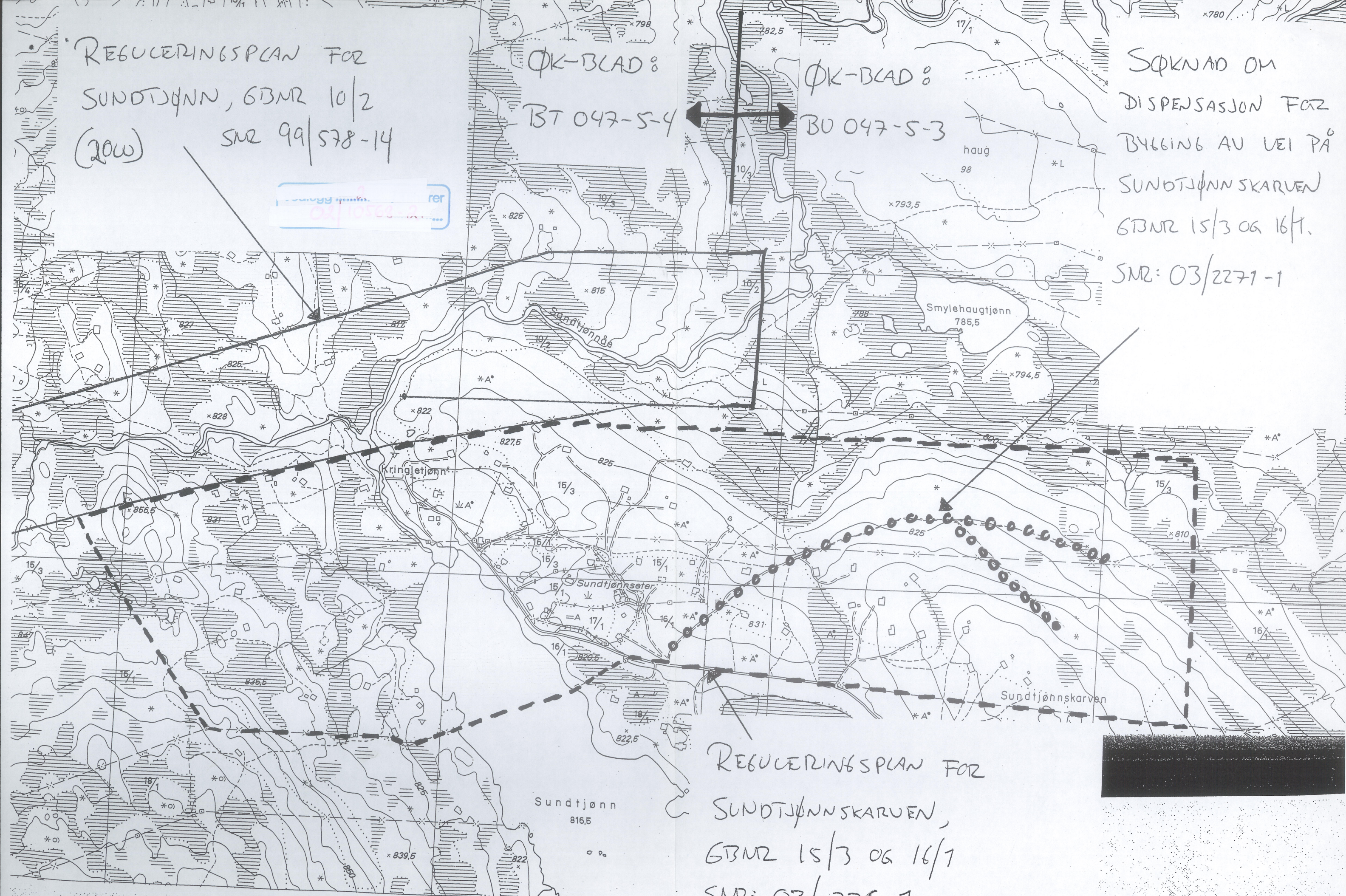

REGULERINGSPLAN FOR
SUNDTJØNNSKARVEN,
GBMR 15/3 OG 16/1
SMR: 03/1735-1