



Vår saksbehandler  
Kjell Erik Sønsterud, tlf 32 80 87 37

Vår dato  
10.01.2006

Vår referanse  
05/00692-7  
714.

Deres dato

Deres referanse

Kjetil Heitmann

Numedalstunet  
3628 VEGGLI

ARKIV

KULTURHISTORISK MUSEUM Universitetet i Oslo	
Sak nr.	Kopj.
160	16 JAN. 2006
Arkiv	0632-11
Saksnr.	06/821
Dokument	1

## Kulturminneregistrering av reguleringsplan for Svartløk - gnr 11 bnr 1 og 4, gnr 12 bnr 1, gnr13 bnr 1 og gnr 17 bnr 1 - Søndre Vegglijfjell - Rollag kommune

Utviklingsavdelingen har foretatt arkeologiske registreringer av det planlagte byggeområdet.

Vi viser til vedlagt rapport. Det ble påvist 11 kullgroper, som alle er automatisk fredete kulturminner jmfør kulturminneloven § 4. b og c. I tillegg vil vi understreke at alle automatisk fredete kulturminner har en sikringssone på minimum 5 meter utenfor dets synlige ytterkant jmfør § 6 i samme lov. Fylkeskommunene har myndighet til å utvide denne grensen dersom vi mener det er behov for det. Dette kan vi komme tilbake til.

I tillegg til de 11 automatisk fredede kulturminnene ble det også registrert to tufter av uviss alder.

Utviklingsavdelingen kjenner kun til plangrensen for byggeområdet, og vi kan derfor først uttale oss mer spesifisert når det foreligger kartskisser, over selve infrastrukturen for planområdet, dvs. hvor eventuelle boligtomter og veinett skal ligge innenfor området. Vi ber om at utbygger tar kontakt med oss før saken kommer til offentlig ettersyn, for å diskutere hvor en eventuelt utbygging kan utføres innenfor planområdet. Kulturminnevernets krav er at enkeltminner ikke skal bli liggende inne i et byggeområde slik at de kan bli skadet. Målet er å bevare sammenhengende områder med kulturminner. Dersom det er nødvendig for å få til en utbygging, kan det søkes om dispensasjon fra kulturminneloven for de kulturminnene som vil bli berørt. Dette bør vi derfor diskutere i et møte.

I forbindelse med registreringen og etterarbeid ble det totalt brukt 122,5 timer. Faktura på kr 71500,- (122,5 timer à kr 580,-) vil bli sendt fra regnskapsseksjonen snarest.

Med hilsen

Inger Liv Gøytt Lund  
kulturvernleder

Kjell Erik Sønsterud  
arkeolog

POST ADRESSERES TIL AVDELINGEN - IKKE TIL ENKELTPERSONER

Postadresse  
BUSKERUD FYLKESKOMMUNE  
Fylkeshuset  
N-3020 Drammen

Besøksadresse  
Hauges gate 89  
E-postadresse  
Postmottak@bfk.no

Telefon  
32 80 85 00  
Internett  
www.bfk.no

Telefaks  
32808676

Bankkonto  
2200.07.13523  
Foretaksregistre  
NO 964 951 373

Vår dato  
10.01.2006

Vår referanse  
05/00692-7

---

Vedlegg:

1 Arkeologisk rapport

Kopi til:

Buskerud Kommunerevisjon IKS  
Kulturhistorisk museum, Universitetet i Oslo  
Riksantikvaren  
Rollag kommune

Postboks 4197, 3005 DRAMMEN  
Postboks 6762 St.Olavspl., 0130 OSLO  
Postboks 8196 Dep, 0034 OSLO  
3626 ROLLAG

Lisbeth Kaas Ambrosen Utviklingsavdelingen



## BUSKERUD FYLKESKOMMUNE RAPPORT FRA ARKEOLOGISKE REGISTRERINGER

Fylke	Buskerud
Kommune	Rollag
Gårdsnr., Gård	13/1, 11/1, 12/1, 13/1, 17/1, 11/4, 15/4, 10/2 og 10/3
Saksnr	05/00685
Saken gjelder	Reguleringsplan
Kartblad	BU 47-5-1 BT 47-5-2 BU 47-5-3
Utført av	Rolf Bade og Bernt-Egil Tafjord, Utviklingsavdelingen, Buskerud fylkeskommune
Utført dato	5. -13.10.05





Foto: Oversiktsbilde fra vest mot øst.

### **Bakgrunn og formål**

I tidsrommet 5.-13.10.05 ble det gjennomført en arkeologisk registrering av området Vegglifjell Søndre, Svartløk-Smylehaug, i forbindelse med en reguleringsplan for området. Formålet var å påvise automatisk fredede kulturminner i planområdet.

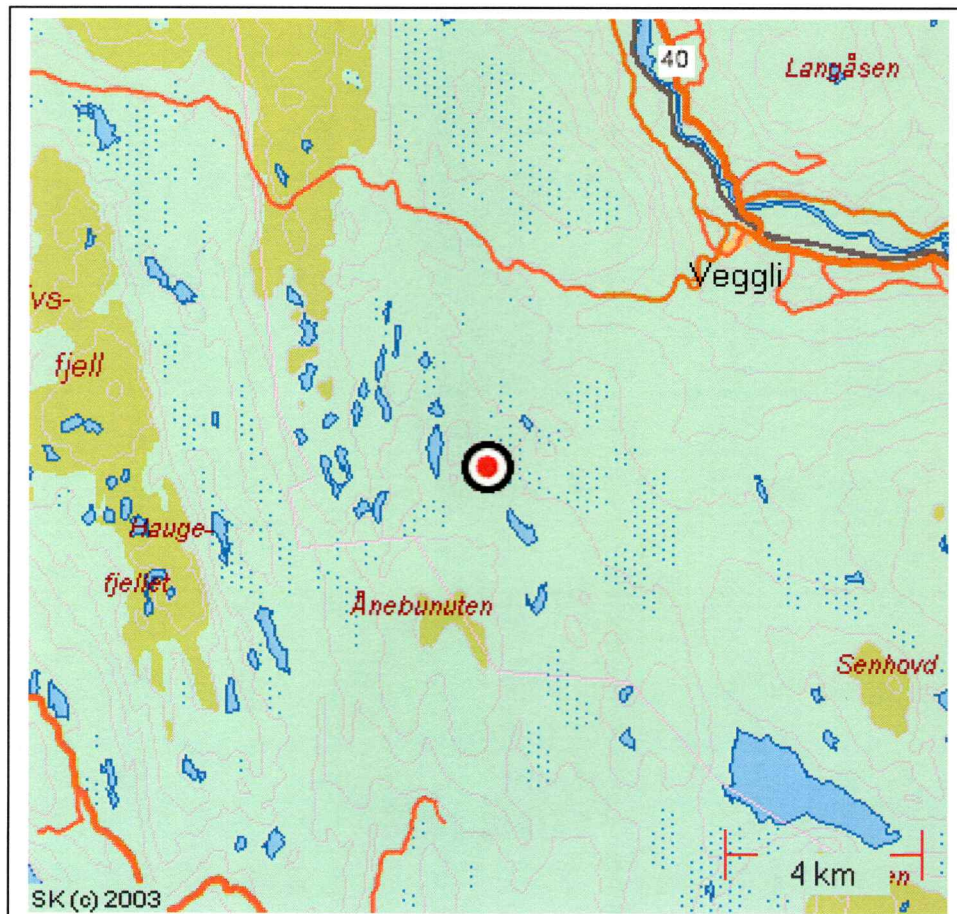
### **Tidsbruk og bemanning**

Undersøkelsen ble gjennomført av Rolf Bade og Bernt-Egil Tafjord. Det ble brukt 2,5 timer til forarbeid, 105 timer i felt, inkludert kjøring, og 15 timer til etterarbeid, til sammen 122,5 timer.

### **Tidligere registreringer**

Det er ikke tidligere registret kulturminner i eller i nærheten av planområdet.

### **Områdebeskrivelse**

Planområdet kan ut fra topografi og vegetasjon grovt deles i 4 sektorer. Den vestre delen av området er Svarteløk som består av en østvendt helling ned fra Svartløkfjell, hovedsakelig med berg og enkelte myrdrag. Her ligger også setra Svarteløk og rester av ei eldre seter like sør for denne. Mot øst ligger andre sektor, med store åpne myrområder og enkelte tørre partier med enten sand eller berg. Området Smylehaug er en sandrik, tørr forhøyning med blandingsskog, adskilt fra den siste sektoren i nordøst av elva Sundtjønnåe. Nord for Smylehaug og Sundtjønnåe ligger en bratt sørvendt skråning, og i og nord for denne er det hovedsakelig berg og blandingsskog.

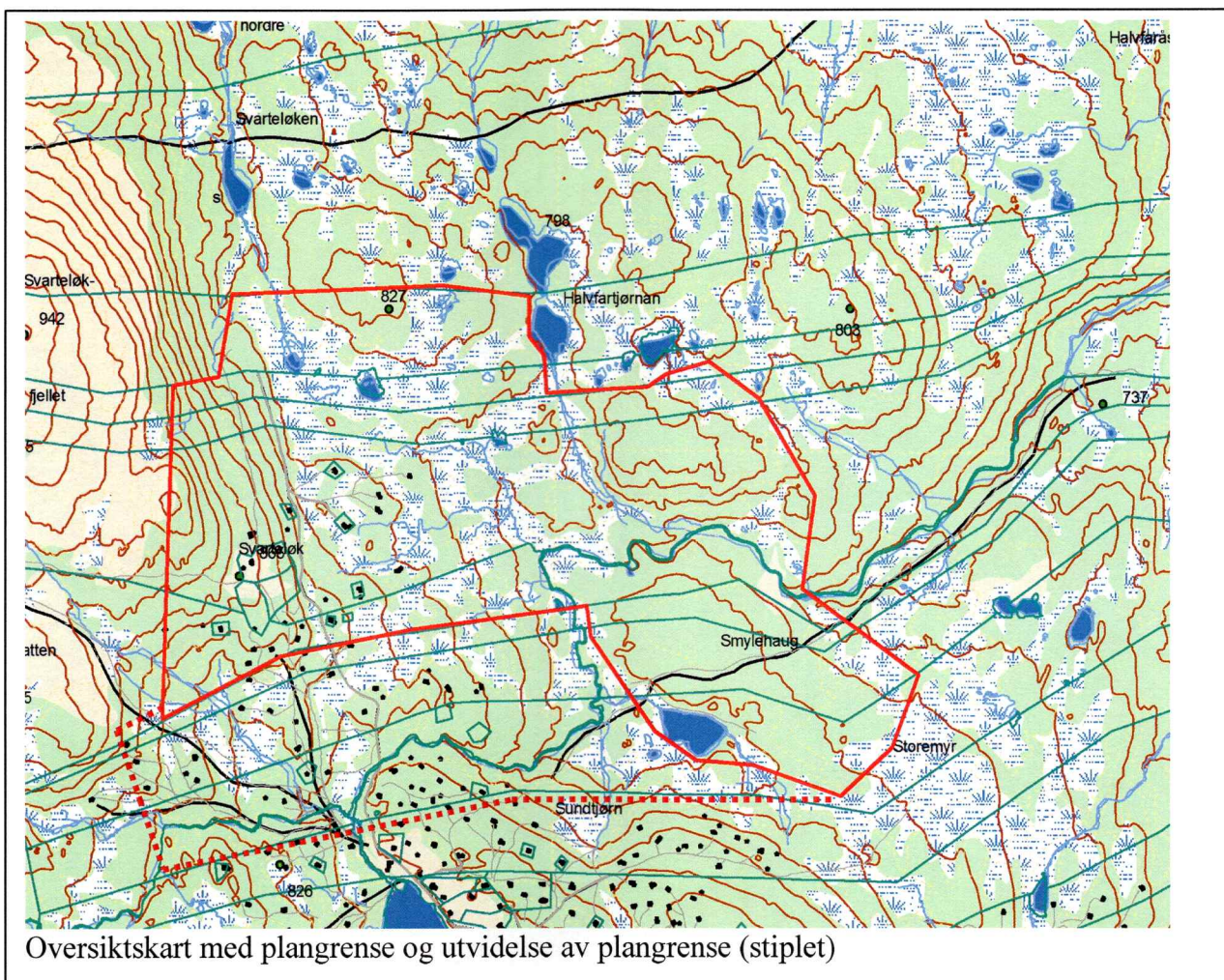

## Metode

Det ble søkt etter synlige strukturer på markoverflaten og stukket med jordbor. I tillegg ble det satt prøvestikk, blant annet for å påvise eventuelle dyrkningslag i forbindelse med seterdrift.

## Funn

### Svartløk

På stølsområdet Svartløk ble det funnet 2 tufter som kan ha opphav fra før 1537 og som følgelig er automatisk fredet. ID 95410-1 var allerede kjent av eierne av området, mens ID 95410-2 ikke var kjent før registreringstidspunktet. I tillegg ble det funnet 7 ryddningsrøyser som trolig er fra nyere tid. Ved den største av disse ble det satt et prøvestikk for å avgjøre om det fantes spor etter dyrkningshorisonter, men det eneste som ble påtruffet var et tynt brannlag/ryddningslag.

ID-nummer	Type	Mål	Koordinater	Merknad	Foto
95410-2	Tuft	6 x 5,6m	X 503271.21 Y 6651375.15		265
95410-1	Tuft	5 x 7m	X 503281.26 Y 6651366.06		264

<b>X1</b>	<b>Ryddningsrøys</b>	<b>4x2x0,5m</b>	<b>X 503274.66 Y 6651366.43</b>		
<b>X2</b>	<b>Ryddningsrøys</b>	<b>4x4x1,2m</b>	<b>X 503309.69 Y 6651385.58</b>		
<b>X3</b>	<b>Ryddningsrøys</b>	<b>3x3x1m</b>	<b>X 503342.76 Y 6651407.51</b>		<b>268</b>
<b>X4</b>	<b>Ryddningsrøys</b>	<b>1x5x0,8m</b>	<b>X 503360.70 Y 6651411.79</b>		
<b>X5</b>	<b>Ryddningsrøys</b>	<b>3x3x0,4m</b>	<b>X 503421.58 Y 6651416.12</b>		<b>270</b>
<b>X6</b>	<b>Ryddningsrøys</b>	<b>7x7x7x1m</b>	<b>X 503442.04 Y 6651415.95</b>	<b>Triangulær</b>	
<b>X7</b>	<b>Ryddningsrøys</b>	<b>8x6x1m</b>	<b>X 503449.01 Y 6651418.93</b>		



Foto 264



Foto 265



Foto 268



Foto 270

### Smylehaug

Det ble funnet et kullgropfelt på Smylehaug hvorav 9 groper ligger på selve Smylehaug, mens to ligger på sandholdige rygger i myrområdet mellom Svartløk og Smylehaug (95410-10 og 11).

ID-Nummer	Type	Mål	Koordinater	Merknader	Foto
95410-10	Kullgrop	Ytre:4m Indre:2m Dybde:0,7m	X 502829.34 Y 6651849.74	Sporadisk innsalg av trekull.	
95410-11	Kullgrop	Ytre:3x2,7m Indre:1,5x1m Dybde:0,4m	X 503836.07 Y 6651537.36	Sporadisk innslag av trekull.	
95410-12	Kullgrop	Ytre:2,5m Indre:1,8m Dybde:0,6m	X 504567.45 Y 6651360.52	4cm kullag under 15cm torv.	
95410-13	Kullgrop	Ytre:5m Indre:2,6m Dybde:1m	X 504537.49 Y 6651360.52	3cm kullag under 5cm torv.	277
95410-14	Kullgrop	Ytre:3m Indre:2,5m Dybde:0,4m	X 504742.17 Y 6651159.95	4cm kullag under 15cm torv.	
95410-15	Kullgrop	Ytre:2,7m Indre:2,1 Dybde:0,5m	X 504723.75 Y 6651173.10	9cm kullag under 10 cm torv.	
95410-16	Kullgrop	Ytre:4m Indre:2,5m Dybde:0,7m	X 504402.43 Y 6651188.67	10-20cm kullag under 10cm torv.	283
95410-17	Kullgrop	Ytre:4m Indre:2,7m Dybde:0,4m	X 504624.25 Y 6651112.09	10cm kullag under 5cm torv	285
95410-18	Kullgrop	Ytre:5m Indre:2,7m Dybde:0,5m	X 504576.34 Y 6651068.97	8cm kullag under 10cm torv.	
95410-19	Kullgrop	Ytre:4,5m Indre:2,7m Dybde:0,4m	X 504547.33 Y 6651069.12	9cm kullag under 10cm torv.	288
95410-20	Kullgrop	Ytre:3,5m Indre:2,2m Dybde:0,5m	X 504600.32 Y 6650992.53	4cm kullag under 10cm torv.	





Foto: 277



Foto: 283



Foto: 285



Foto: 288

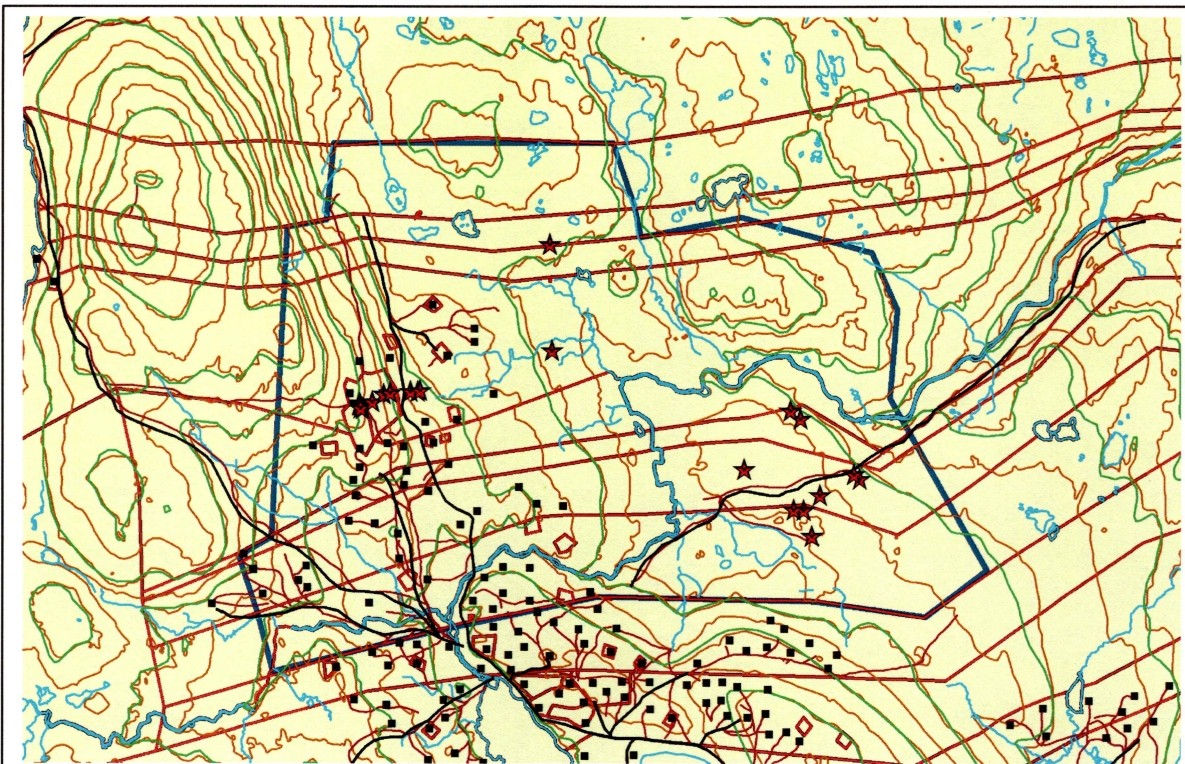

Planområdet markert med blå linje, funnsted markert med rød stjerne, ryddingsrøyser inkludert.

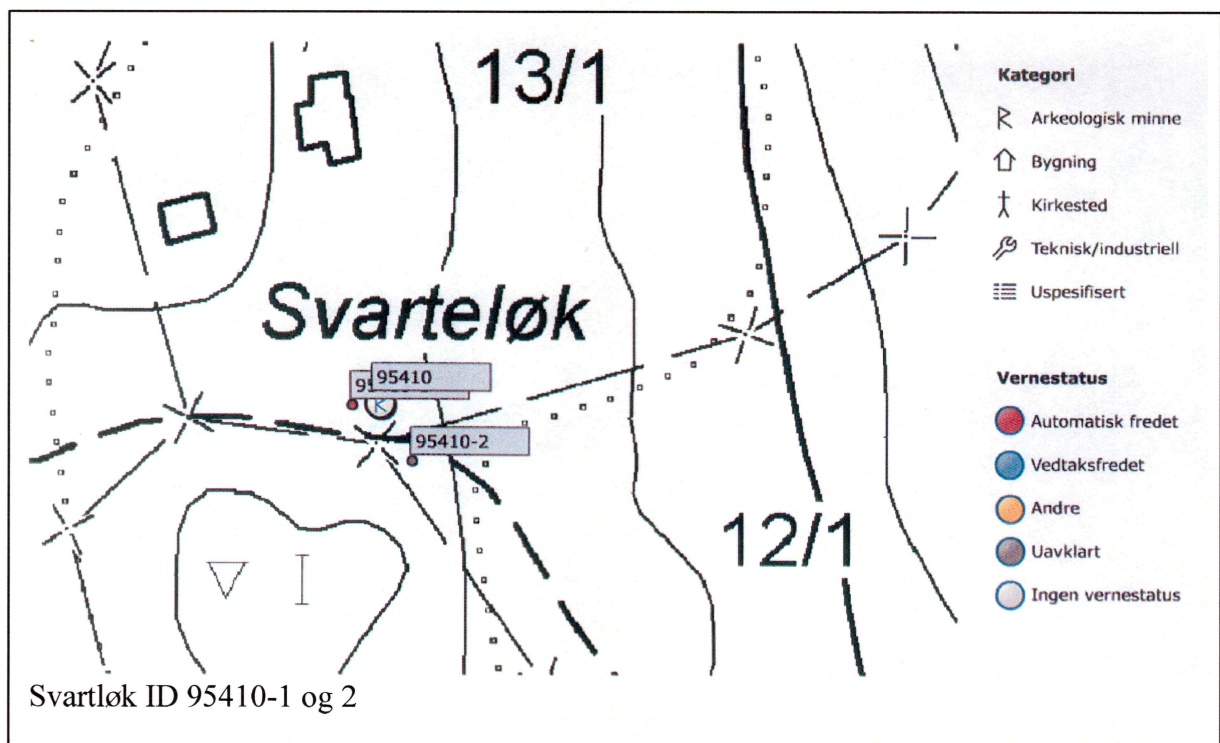

Svarteløk ID 95410-1 og 2

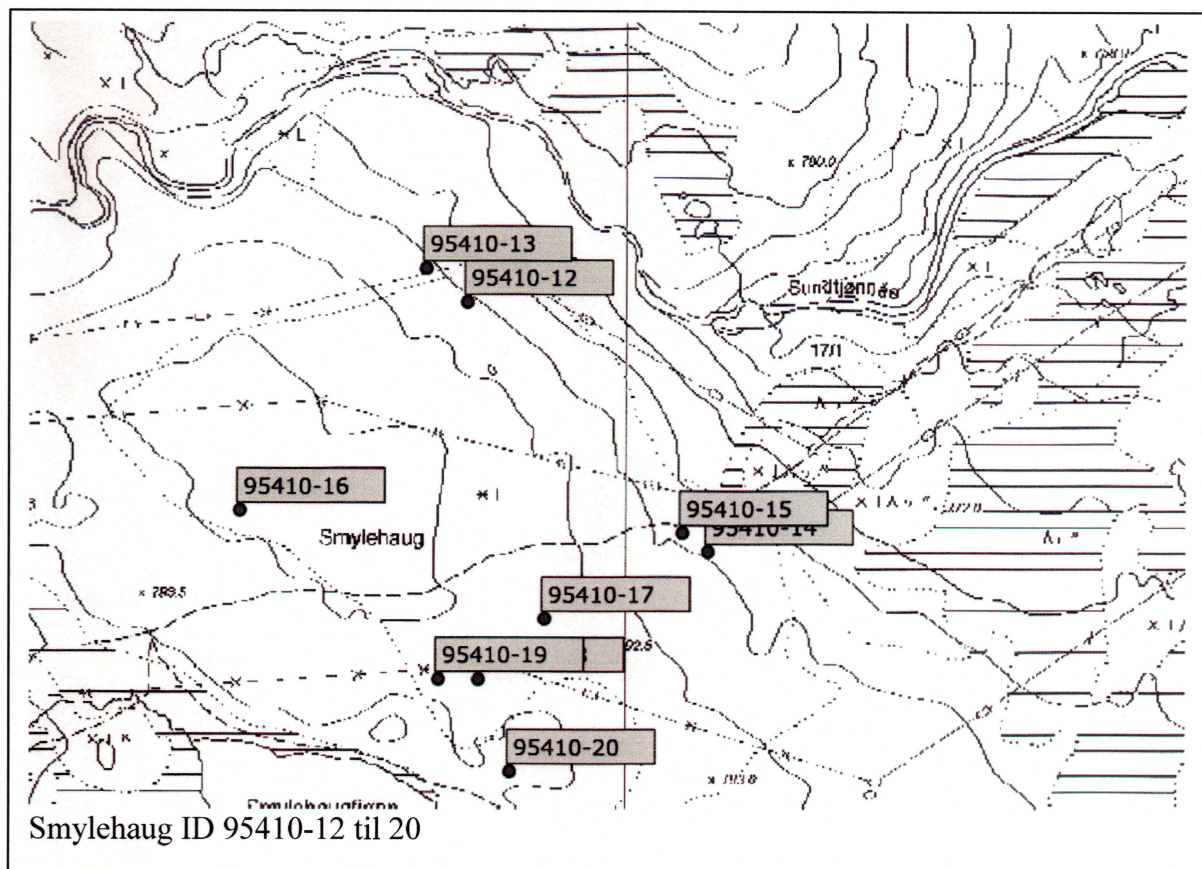
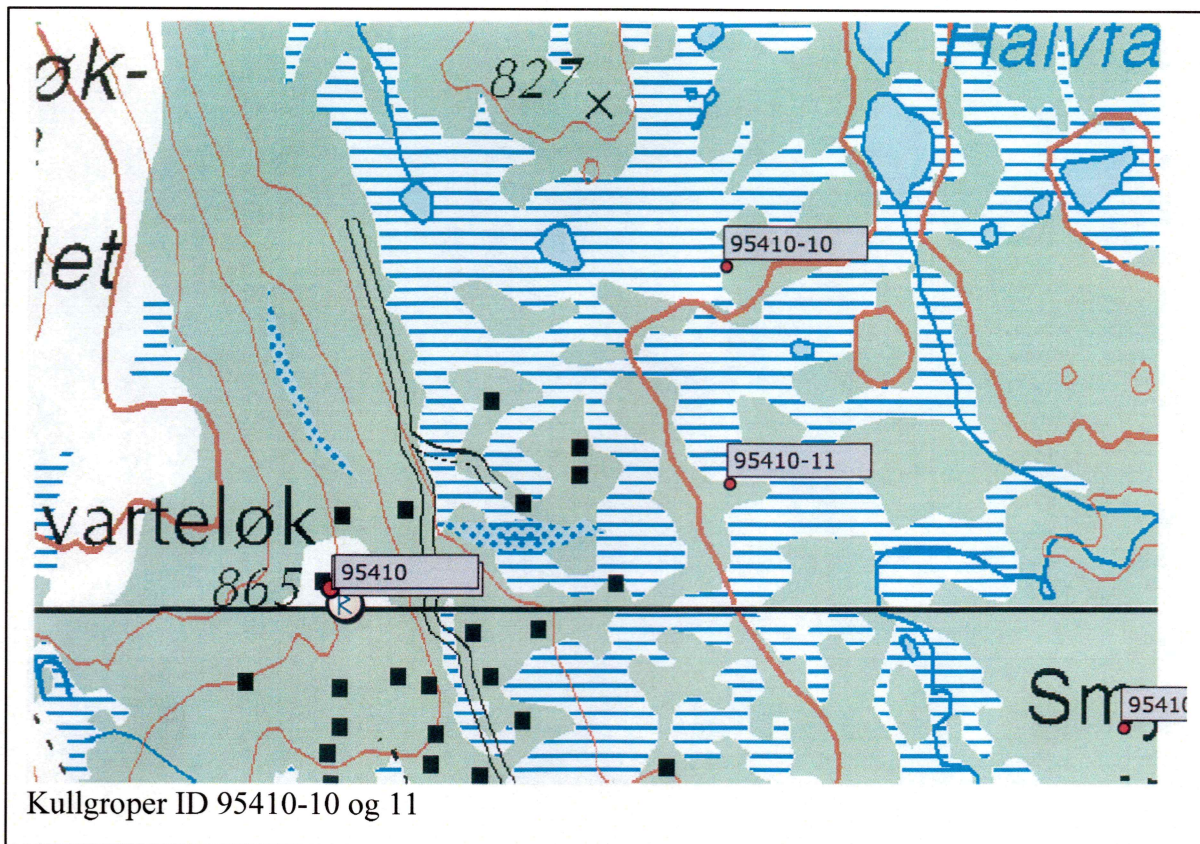

Drammen 09.01.06  
Bernt-Egil Tafjord

*Bernt-Egil Tafjord*

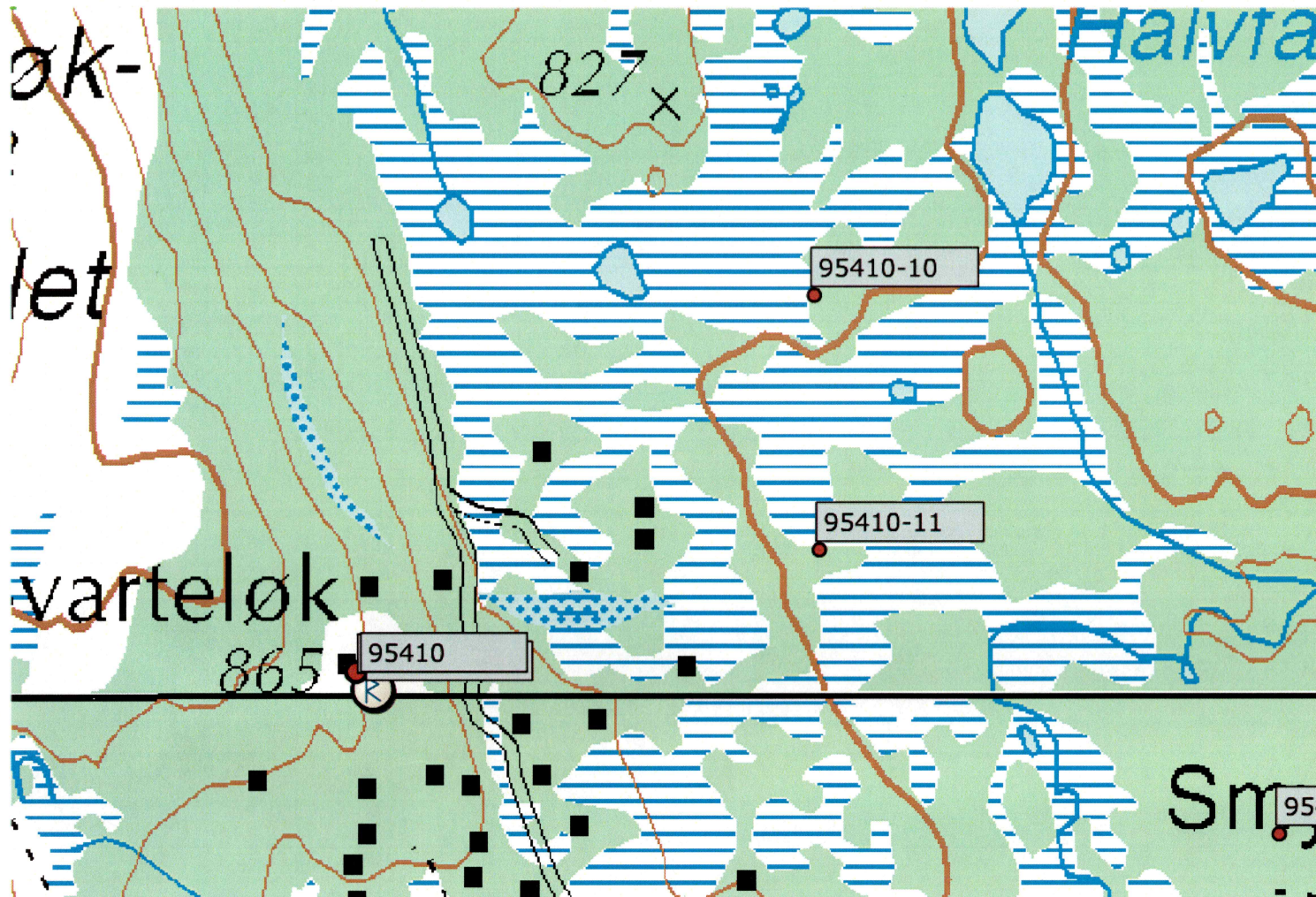

**Kategori**

-  Arkeologisk minne
-  Bygning
-  Kirkested
-  Teknisk/industriell
-  Uspesifisert

**Vernestatus**

-  Automatisk fredet
-  Vedtaksfredet
-  Andre
-  Uavklart
-  Ingen vernestatus



133 m

Copyright: Riksantikvaren. Kartbakgrunn: Statens Kartverk/Ugland IT Group AS

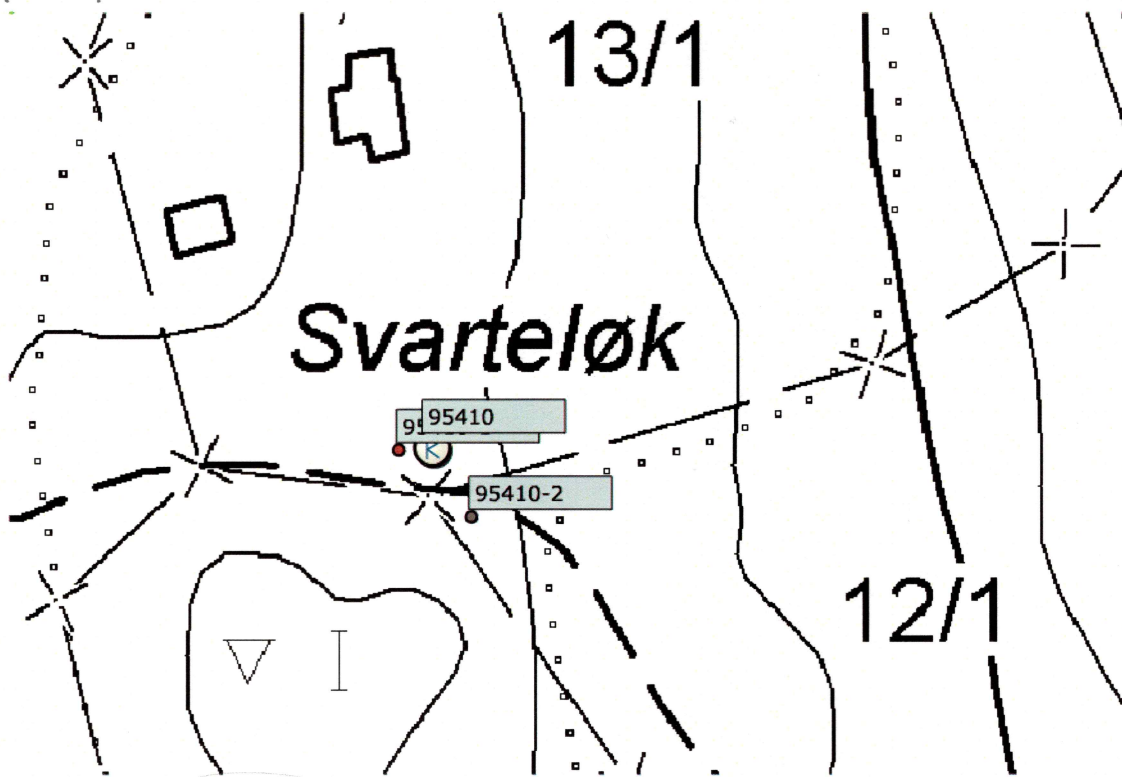

**Kategori**

-  Arkeologisk minne
-  Bygning
-  Kirkested
-  Teknisk/industriell
-  Uspesifisert

**Vernestatus**

-  Automatisk fredet
-  Vedtaksfredet
-  Andre
-  Uavklart
-  Ingen vernestatus



13 m

Copyright: Riksantikvaren. Kartbakgrunn: Statens Kartverk/Ugland IT Group AS

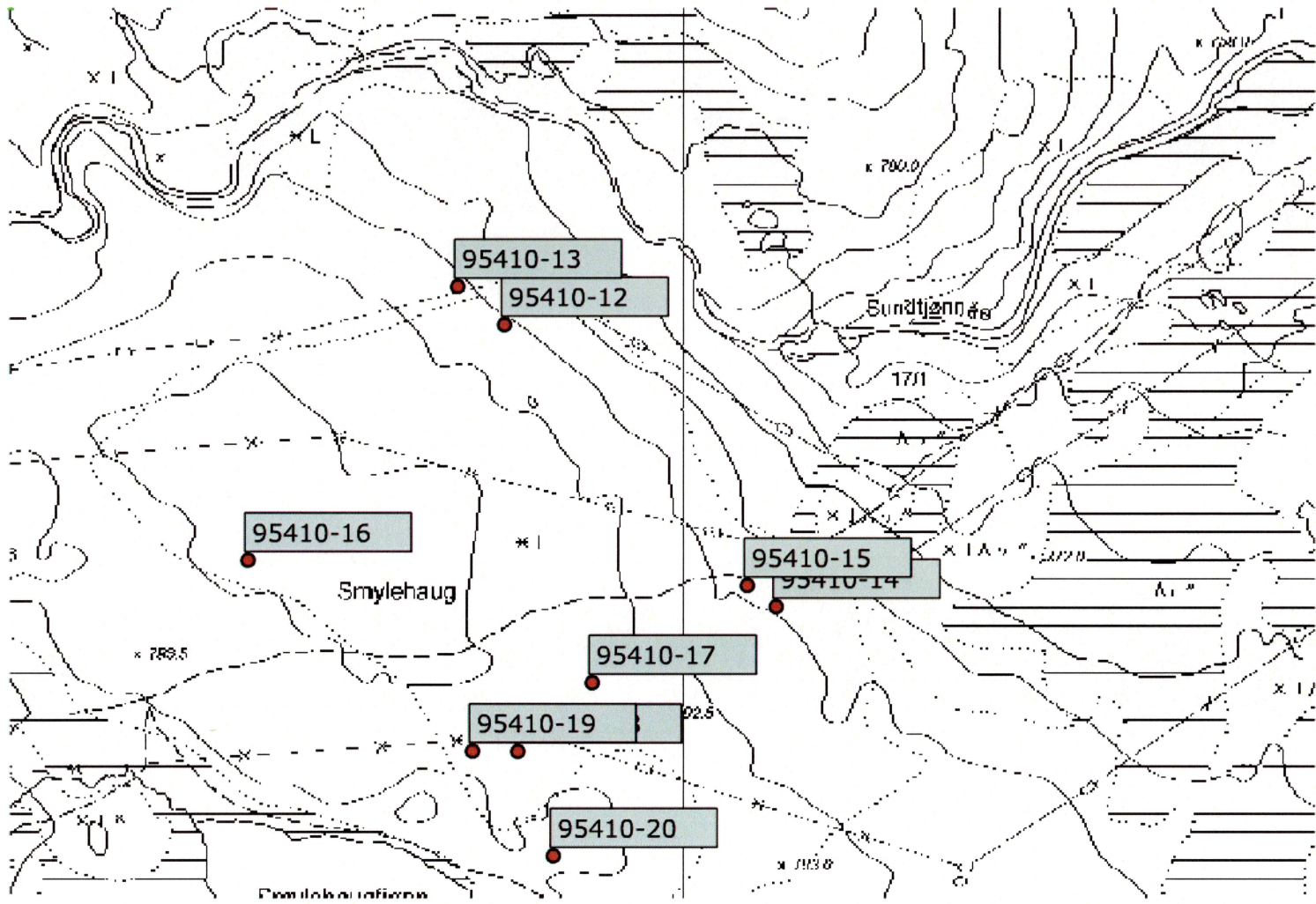

**Kategori**

-  Arkeologisk minne
-  Bygning
-  Kirkested
-  Teknisk/industriell
-  Uspesifisert

**Vernestatus**

-  Automatisk fredet
-  Vedtaksfredet
-  Andre
-  Uavklart
-  Ingen vernestatus



69 m

Copyright: Riksantikvaren. Kartbakgrunn: Statens Kartverk/Ugland IT Group AS

**Lokalitet - 95410 - Arkeologisk lokalitet -****Klassifisering**

**Kategori:** Arkeologisk lokalitet      **Art:** Kullgropfelt

**Stedfesting**

**Fylke:** Buskerud  
**Kommune:** Rollag  
**Høyde over havet:** 800

**Eiendomsopplysninger****Eiendom 1**

**Kommune:** Rollag  
**Gnr:** 13      **Festenr:** 0  
**Bnr:** 1      **Seksjonsnr:** 0  
**Bruksnavn:** Vegglifjell søndre

**Eiendom 2**

**Kommune:** Rollag  
**Gnr:** 11      **Festenr:** 0  
**Bnr:** 1      **Seksjonsnr:** 0

**Eiendom 3**

**Kommune:** Rollag  
**Gnr:** 12      **Festenr:** 0  
**Bnr:** 1      **Seksjonsnr:** 0

**Eiendom 4**

**Kommune:** Rollag  
**Gnr:** 13      **Festenr:** 0  
**Bnr:** 1      **Seksjonsnr:** 0

**Eiendom 5**

**Kommune:** Rollag  
**Gnr:** 17      **Festenr:** 0  
**Bnr:** 1      **Seksjonsnr:** 0

**Eiendom 6**

**Kommune:** Rollag  
**Gnr:** 11      **Festenr:** 0  
**Bnr:** 4      **Seksjonsnr:** 0

**Eiendom 7**

**Kommune:** Rollag  
**Gnr:** 15      **Festenr:** 0  
**Bnr:** 4      **Seksjonsnr:** 0

**Eiendom 8**

**Kommune:** Rollag  
**Gnr:** 10      **Festenr:** 0  
**Bnr:** 2      **Seksjonsnr:** 0

**Eiendom 9**

**Kommune:** Rollag  
**Gnr:** 10      **Festenr:** 0  
**Bnr:** 3      **Seksjonsnr:** 0

**Tilhøren**

R 95410 k

┌ R 1 T

┌ R 2 T

┌ R 3 F

┌ R 4 F

┌ R 5 F

┌ R 6 F

┌ R 7 F

┌ R 8 F

┌ R 9 F

┌ R 10 k

┌ R 11 k

┌ R 12 k

┌ R 13 k

┌ R 14 k

┌ R 15 k

┌ R 16 k

┌ R 17 k

┌ R 18 k

┌ R 19 k

┌ R 20 k

**Sammer**

- Synlig ove

**Registreri****Vernestat****Lovgrunnl****Paragraf:**



## Oppretting og ansvar

### Registrert

**Dato:** 04.11.2004

**Ansvarlig etat:** Buskerud  
fylkeskommune

**Utført av:** Rolf Bade og Bernt-Egil  
Tafjord

**Instans:**

### Detaljer

**Enkeltminne - 95410-1 - Arkeologisk enkeltminne - Tuft -****Klassifisering**

**Kategori:** Arkeologisk enkeltminne    **Art:** Tuft  
**Opprinnelig funksjon:** Landbruk  
**Hovedgruppe:** Primærnæringer  
**Status:**

**Stedfesting**

**Fylke:** Buskerud  
**Kommune:** Rollag

**Datering**

**Datering:** Uviss tid    **Metode:** Typologisk  
**Eksakt datering:**    **Kvalitet:** Sannsynlig

**Detaljer**

**Beskrivelse:**  
 Rektangulær steinsetting orientert n-s, 6x5,6 meter. Ligger i kant med og øst for setervei. inngang i nord.

**Tilhørende lokalitet**

- 📍 **95410** Kullgropfelt
- └ 📍 **1** Tuft    UAV
  - └ 📍 **2** Tuft    UAV
  - └ 📍 **3** Rydningsrøys UAV
  - └ 📍 **4** Rydningsrøys UAV
  - └ 📍 **5** Rydningsrøys UAV
  - └ 📍 **6** Rydningsrøys UAV
  - └ 📍 **7** Rydningsrøys UAV
  - └ 📍 **8** Rydningsrøys UAV
  - └ 📍 **9** Rydningsrøys UAV
  - └ 📍 **10** Kullgrop    AUT
  - └ 📍 **11** Kullgrop    AUT
  - └ 📍 **12** Kullgrop    AUT
  - └ 📍 **13** Kullgrop    AUT
  - └ 📍 **14** Kullgrop    AUT
  - └ 📍 **15** Kullgrop    AUT
  - └ 📍 **16** Kullgrop    AUT
  - └ 📍 **17** Kullgrop    AUT
  - └ 📍 **18** Kullgrop    AUT
  - └ 📍 **19** Kullgrop    AUT
  - └ 📍 **20** Kullgrop    AUT

Eksporter

Vis på kart

Endre

Slett

**Sammendrag enkeltminne****Vernestatus:** Uavklart**Lovgrunnlag:**

**Enkeltminne - 95410-2 - Arkeologisk enkeltminne - Tuft -****Klassifisering**

**Kategori:** Arkeologisk enkeltminne    **Art:** Tuft  
**Opprinnelig funksjon:** Funksjon uspesifisert  
**Hovedgruppe:** Andre funksjoner  
**Status:**

**Stedfesting**

**Fylke:** Buskerud  
**Kommune:** Rollag

**Datering**

**Datering:** Uviss tid    **Metode:** Typologisk  
**Eksakt datering:**    **Kvalitet:** Sannsynlig

**Detaljer**

**Beskrivelse:**  
 Rektangulær steinlening.5x7m med N/S orientering'Inngang mot N i kortenden.Steinene er ca. 30x40 cm. ogfra 0-30 cm høy (større stein ved hjørnene).

**Tilhørende lokalitet**

- 📍 **95410** Kullgropfelt
- ├ 📍 **1** Tuft    UAV
  - ├ 📍 **2** Tuft    UAV
  - ├ 📍 **3** Rydningsrøys UAV
  - ├ 📍 **4** Rydningsrøys UAV
  - ├ 📍 **5** Rydningsrøys UAV
  - ├ 📍 **6** Rydningsrøys UAV
  - ├ 📍 **7** Rydningsrøys UAV
  - ├ 📍 **8** Rydningsrøys UAV
  - ├ 📍 **9** Rydningsrøys UAV
  - ├ 📍 **10** Kullgrop    AUT
  - ├ 📍 **11** Kullgrop    AUT
  - ├ 📍 **12** Kullgrop    AUT
  - ├ 📍 **13** Kullgrop    AUT
  - ├ 📍 **14** Kullgrop    AUT
  - ├ 📍 **15** Kullgrop    AUT
  - ├ 📍 **16** Kullgrop    AUT
  - ├ 📍 **17** Kullgrop    AUT
  - ├ 📍 **18** Kullgrop    AUT
  - ├ 📍 **19** Kullgrop    AUT
  - └ 📍 **20** Kullgrop    AUT

Eksporter

Vis på kart

Endre

Slett

**Sammendrag enkeltminne**

**Vernestatus:** Uavklart

**Lovgrunnlag:**

**Enkeltminne - 95410-10 - Arkeologisk enkeltminne - Kullgrop -****Klassifisering**

**Kategori:** Arkeologisk enkeltminne      **Art:** Kullgrop  
**Opprinnelig funksjon:** Industri, fremstilling, produksjon.  
**Hovedgruppe:** Sekundærnæringer  
**Status:**

**Stedfesting**

**Fylke:** Buskerud  
**Kommune:** Rollag

**Datering**

**Datering:** Jernalder - middelalder      **Metode:** Typologisk  
**Eksakt datering:**      **Kvalitet:** Sannsynlig

**Detaljer**

**Beskrivelse:**  
Ytre mål: 4mIndre mål: 2mBunnform: Sirkulær ;På forhøyning I myrlendt terreng,blokkrik mark.1m bred sandvoll.

**Tilhørende lokalitet**

- 📌 **95410** Kullgropfelt
- 📌 **1** Tuft      UAV
  - 📌 **2** Tuft      UAV
  - 📌 **3** Rydningsrøys UAV
  - 📌 **4** Rydningsrøys UAV
  - 📌 **5** Rydningsrøys UAV
  - 📌 **6** Rydningsrøys UAV
  - 📌 **7** Rydningsrøys UAV
  - 📌 **8** Rydningsrøys UAV
  - 📌 **9** Rydningsrøys UAV
  - 📌 **10** Kullgrop      AUT
  - 📌 **11** Kullgrop      AUT
  - 📌 **12** Kullgrop      AUT
  - 📌 **13** Kullgrop      AUT
  - 📌 **14** Kullgrop      AUT
  - 📌 **15** Kullgrop      AUT
  - 📌 **16** Kullgrop      AUT
  - 📌 **17** Kullgrop      AUT
  - 📌 **18** Kullgrop      AUT
  - 📌 **19** Kullgrop      AUT
  - 📌 **20** Kullgrop      AUT

Eksporter

Vis på kart

Endre

Slett

**Sammendrag enkeltminne**

**Vernestatus:** Automatisk fredet  
**Lovgrunnlag:** Kulturminneloven av 1978  
**Paragraf:** 4

**Enkeltminne - 95410-11 - Arkeologisk enkeltminne - Kullgrop -****Klassifisering**

**Kategori:** Arkeologisk enkeltminne      **Art:** Kullgrop  
**Opprinnelig funksjon:** Industri, fremstilling, produksjon.  
**Hovedgruppe:** Sekundærnæringer  
**Status:**

**Stedfesting**

**Fylke:** Buskerud  
**Kommune:** Rollag

**Datering**

**Datering:** Jernalder - middelalder      **Metode:** Typologisk  
**Eksakt datering:**      **Kvalitet:** Sannsynlig

**Detaljer**

**Beskrivelse:**  
 Ytre mål: 2,7x3m Indre mål: 1x1,5m Bunnform: Rektangulær ;40cm dyp, funn av kullbiter I midten av gropa. Markert voll. Sandgrunn.

**Tilhørende lokalitet**

- 📍 **95410** Kullgropfelt
- 📍 **1** Tuft      UAV
  - 📍 **2** Tuft      UAV
  - 📍 **3** Rydningsrøys UAV
  - 📍 **4** Rydningsrøys UAV
  - 📍 **5** Rydningsrøys UAV
  - 📍 **6** Rydningsrøys UAV
  - 📍 **7** Rydningsrøys UAV
  - 📍 **8** Rydningsrøys UAV
  - 📍 **9** Rydningsrøys UAV
  - 📍 **10** Kullgrop      AUT
  - 📍 **11** Kullgrop      AUT
  - 📍 **12** Kullgrop      AUT
  - 📍 **13** Kullgrop      AUT
  - 📍 **14** Kullgrop      AUT
  - 📍 **15** Kullgrop      AUT
  - 📍 **16** Kullgrop      AUT
  - 📍 **17** Kullgrop      AUT
  - 📍 **18** Kullgrop      AUT
  - 📍 **19** Kullgrop      AUT
  - 📍 **20** Kullgrop      AUT

Eksporter

Vis på kart

Endre

Slett

**Sammendrag enkeltminne**

**Vernestatus:** Automatisk fredet  
**Lovgrunnlag:** Kulturminneloven av 1978  
**Paragraf:** 4

**Enkeltminne - 95410-12 - Arkeologisk enkeltminne - Kullgrop -****Klassifisering**

**Kategori:** Arkeologisk enkeltminne      **Art:** Kullgrop  
**Opprinnelig funksjon:** Industri, fremstilling, produksjon.  
**Hovedgruppe:** Sekundærnæringer  
**Status:**

**Stedfesting**

**Fylke:** Buskerud  
**Kommune:** Rollag

**Datering**

**Datering:** Jernalder - middelalder      **Metode:** Typologisk  
**Eksakt datering:**      **Kvalitet:** Sannsynlig

**Detaljer**

**Beskrivelse:**  
 Ytre mål: 2,5mIndre mål: 1,8mBunnform: Sirkulær ;Dybde 60cm,4cm kull under 15cm torv.  
 kullaget ligger på lys sandgrunn .

**Tilhørende lokalitet**

- 📍 **95410** Kullgropfelt
- └ 📍 **1** Tuft      UAV
  - └ 📍 **2** Tuft      UAV
  - └ 📍 **3** Rydningsrøys UAV
  - └ 📍 **4** Rydningsrøys UAV
  - └ 📍 **5** Rydningsrøys UAV
  - └ 📍 **6** Rydningsrøys UAV
  - └ 📍 **7** Rydningsrøys UAV
  - └ 📍 **8** Rydningsrøys UAV
  - └ 📍 **9** Rydningsrøys UAV
  - └ 📍 **10** Kullgrop      AUT
  - └ 📍 **11** Kullgrop      AUT
  - └ 📍 **12** Kullgrop      AUT
  - └ 📍 **13** Kullgrop      AUT
  - └ 📍 **14** Kullgrop      AUT
  - └ 📍 **15** Kullgrop      AUT
  - └ 📍 **16** Kullgrop      AUT
  - └ 📍 **17** Kullgrop      AUT
  - └ 📍 **18** Kullgrop      AUT
  - └ 📍 **19** Kullgrop      AUT
  - └ 📍 **20** Kullgrop      AUT

Eksporter

Vis på kart

Endre

Slett

**Sammendrag enkeltminne**

**Vernestatus:** Automatisk fredet  
**Lovgrunnlag:** Kulturminneloven av 1978  
**Paragraf:** 4

**Enkeltminne - 95410-13 - Arkeologisk enkeltminne - Kullgrop -****Klassifisering**

**Kategori:** Arkeologisk enkeltminne      **Art:** Kullgrop  
**Opprinnelig funksjon:** Industri, fremstilling, produksjon.  
**Hovedgruppe:** Sekundærnæringer  
**Status:**

**Stedfesting**

**Fylke:** Buskerud  
**Kommune:** Rollag

**Datering**

**Datering:** Jernalder - middelalder      **Metode:** Typologisk  
**Eksakt datering:**      **Kvalitet:** Sannsynlig

**Detaljer**

**Beskrivelse:**  
Ytre mål: 5mIndre mål: 2,6mBunnform: Sirkulær ;1m dyp.markert voll.5cm torv,3cm kullag .

**Tilhørende lokalitet**

- 📍 **95410** Kullgropfelt
- └ 📍 **1** Tuft      UAV
  - └ 📍 **2** Tuft      UAV
  - └ 📍 **3** Rydningsrøys UAV
  - └ 📍 **4** Rydningsrøys UAV
  - └ 📍 **5** Rydningsrøys UAV
  - └ 📍 **6** Rydningsrøys UAV
  - └ 📍 **7** Rydningsrøys UAV
  - └ 📍 **8** Rydningsrøys UAV
  - └ 📍 **9** Rydningsrøys UAV
  - └ 📍 **10** Kullgrop      AUT
  - └ 📍 **11** Kullgrop      AUT
  - └ 📍 **12** Kullgrop      AUT
  - └ 📍 **13** Kullgrop      AUT
  - └ 📍 **14** Kullgrop      AUT
  - └ 📍 **15** Kullgrop      AUT
  - └ 📍 **16** Kullgrop      AUT
  - └ 📍 **17** Kullgrop      AUT
  - └ 📍 **18** Kullgrop      AUT
  - └ 📍 **19** Kullgrop      AUT
  - └ 📍 **20** Kullgrop      AUT

Eksporter

Vis på kart

Endre

Slett

**Sammendrag enkeltminne**

**Vernestatus:** Automatisk fredet  
**Lovgrunnlag:** Kulturminneloven av 1978  
**Paragraf:** 4

**Enkeltminne - 95410-14 - Arkeologisk enkeltminne - Kullgrop -****Klassifisering**

**Kategori:** Arkeologisk enkeltminne      **Art:** Kullgrop  
**Opprinnelig funksjon:** Industri, fremstilling, produksjon.  
**Hovedgruppe:** Sekundærnæringer  
**Status:**

**Stedfesting**

**Fylke:** Buskerud  
**Kommune:** Rollag

**Datering**

**Datering:** Jernalder - middelalder      **Metode:** Typologisk  
**Eksakt datering:**      **Kvalitet:** Sannsynlig

**Detaljer**

**Beskrivelse:**  
Ytre mål: 3mIndre mål: 2,5mBunnform: Kvadratisk ;Dybde 40cm.15 cm torv,4cm kull på finsedementert lys sandgrunn .tydelig voll.

**Tilhørende lokalitet**

- 📍 **95410** Kullgropfelt
- └ 📍 **1** Tuft      UAV
  - └ 📍 **2** Tuft      UAV
  - └ 📍 **3** Rydningsrøys UAV
  - └ 📍 **4** Rydningsrøys UAV
  - └ 📍 **5** Rydningsrøys UAV
  - └ 📍 **6** Rydningsrøys UAV
  - └ 📍 **7** Rydningsrøys UAV
  - └ 📍 **8** Rydningsrøys UAV
  - └ 📍 **9** Rydningsrøys UAV
  - └ 📍 **10** Kullgrop      AUT
  - └ 📍 **11** Kullgrop      AUT
  - └ 📍 **12** Kullgrop      AUT
  - └ 📍 **13** Kullgrop      AUT
  - └ 📍 **14** Kullgrop      AUT
  - └ 📍 **15** Kullgrop      AUT
  - └ 📍 **16** Kullgrop      AUT
  - └ 📍 **17** Kullgrop      AUT
  - └ 📍 **18** Kullgrop      AUT
  - └ 📍 **19** Kullgrop      AUT
  - └ 📍 **20** Kullgrop      AUT

Eksporter

Vis på kart

Endre

Slett

**Sammendrag enkeltminne**

**Vernestatus:** Automatisk fredet  
**Lovgrunnlag:** Kulturminneloven av 1978  
**Paragraf:** 4



**Enkeltminne - 95410-15 - Arkeologisk enkeltminne - Kullgrop -****Klassifisering**

**Kategori:** Arkeologisk enkeltminne      **Art:** Kullgrop  
**Opprinnelig funksjon:** Industri, fremstilling, produksjon.  
**Hovedgruppe:** Sekundærnæringer  
**Status:**

**Stedfesting**

**Fylke:** Buskerud  
**Kommune:** Rollag

**Datering**

**Datering:** Jernalder - middelalder      **Metode:** Typologisk  
**Eksakt datering:**      **Kvalitet:** Sannsynlig

**Detaljer**

**Beskrivelse:**  
Ytre mål: 2,7mIndre mål: 2,1mBunnform: Sirkulær ;Dybde 0,5m.10cm torv,9cm kullag.

**Tilhørende lokalitet**

- 📍 **95410** Kullgropfelt
- | 📍 **1** Tuft UAV
  - | 📍 **2** Tuft UAV
  - | 📍 **3** Rydningsrøys UAV
  - | 📍 **4** Rydningsrøys UAV
  - | 📍 **5** Rydningsrøys UAV
  - | 📍 **6** Rydningsrøys UAV
  - | 📍 **7** Rydningsrøys UAV
  - | 📍 **8** Rydningsrøys UAV
  - | 📍 **9** Rydningsrøys UAV
  - | 📍 **10** Kullgrop AUT
  - | 📍 **11** Kullgrop AUT
  - | 📍 **12** Kullgrop AUT
  - | 📍 **13** Kullgrop AUT
  - | 📍 **14** Kullgrop AUT
  - | 📍 **15** Kullgrop AUT
  - | 📍 **16** Kullgrop AUT
  - | 📍 **17** Kullgrop AUT
  - | 📍 **18** Kullgrop AUT
  - | 📍 **19** Kullgrop AUT
  - | 📍 **20** Kullgrop AUT

Eksporter

Vis på kart

Endre

Slett

**Sammendrag enkeltminne**

**Vernestatus:** Automatisk fredet  
**Lovgrunnlag:** Kulturminneloven av 1978  
**Paragraf:** 4

**Enkeltminne - 95410-16 - Arkeologisk enkeltminne - Kullgrop -****Klassifisering**

**Kategori:** Arkeologisk enkeltminne      **Art:** Kullgrop  
**Opprinnelig funksjon:** Industri, fremstilling, produksjon.  
**Hovedgruppe:** Sekundærnæringer  
**Status:**

**Stedfesting**

**Fylke:** Buskerud  
**Kommune:** Rollag

**Datering**

**Datering:** Jernalder - middelalder      **Metode:** Typologisk  
**Eksakt datering:**      **Kvalitet:** Sannsynlig

**Detaljer**

**Beskrivelse:**  
 Ytre mål: 4,5mIndre mål: 2,5mBunnform: Sirkulær ;

**Tilhørende lokalitet**

- 📍 **95410** Kullgropfelt
- └ 📍 **1** Tuft      UAV
  - └ 📍 **2** Tuft      UAV
  - └ 📍 **3** Rydningsrøys UAV
  - └ 📍 **4** Rydningsrøys UAV
  - └ 📍 **5** Rydningsrøys UAV
  - └ 📍 **6** Rydningsrøys UAV
  - └ 📍 **7** Rydningsrøys UAV
  - └ 📍 **8** Rydningsrøys UAV
  - └ 📍 **9** Rydningsrøys UAV
  - └ 📍 **10** Kullgrop      AUT
  - └ 📍 **11** Kullgrop      AUT
  - └ 📍 **12** Kullgrop      AUT
  - └ 📍 **13** Kullgrop      AUT
  - └ 📍 **14** Kullgrop      AUT
  - └ 📍 **15** Kullgrop      AUT
  - └ 📍 **16** Kullgrop      AUT
  - └ 📍 **17** Kullgrop      AUT
  - └ 📍 **18** Kullgrop      AUT
  - └ 📍 **19** Kullgrop      AUT
  - └ 📍 **20** Kullgrop      AUT

Eksporter

Vis på kart

Endre

Slett

**Sammendrag enkeltminne**

**Vernestatus:** Automatisk fredet  
**Lovgrunnlag:** Kulturminneloven av 1978  
**Paragraf:** 4

**Enkeltminne - 95410-17 - Arkeologisk enkeltminne - Kullgrop -****Klassifisering**

<b>Kategori:</b>	Arkeologisk enkeltminne	<b>Art:</b>	Kullgrop
<b>Opprinnelig funksjon:</b>	Industri, fremstilling, produksjon.		
<b>Hovedgruppe:</b>	Sekundærnæringer		
<b>Status:</b>			

**Stedfesting**

<b>Fylke:</b>	Buskerud
<b>Kommune:</b>	Rollag

**Datering**

<b>Datering:</b>	Jernalder - middelalder	<b>Metode:</b>	Typologisk
<b>Eksakt datering:</b>		<b>Kvalitet:</b>	Sannsynlig

**Detaljer**

**Beskrivelse:**  
Ytre mål: 4mIndre mål: 2,7mBunnform: Kvadratisk ;40cm dybde .5cn torv,10cm kullag ,sandgrunn I bunn.

**Tilhørende lokalitet**

<b>95410</b>	Kullgropfelt
1	Tuft UAV
2	Tuft UAV
3	Rydningrøys UAV
4	Rydningrøys UAV
5	Rydningrøys UAV
6	Rydningrøys UAV
7	Rydningrøys UAV
8	Rydningrøys UAV
9	Rydningrøys UAV
10	Kullgrop AUT
11	Kullgrop AUT
12	Kullgrop AUT
13	Kullgrop AUT
14	Kullgrop AUT
15	Kullgrop AUT
16	Kullgrop AUT
17	Kullgrop AUT
18	Kullgrop AUT
19	Kullgrop AUT
20	Kullgrop AUT

Eksporter

Vis på kart

Endre

Slett

**Sammendrag enkeltminne**

**Vernestatus:** Automatisk fredet  
**Lovgrunnlag:** Kulturminneloven av 1978  
**Paragraf:** 4

**Enkeltminne - 95410-18 - Arkeologisk enkeltminne - Kullgrop -****Klassifisering**

**Kategori:** Arkeologisk enkeltminne      **Art:** Kullgrop  
**Opprinnelig funksjon:** Industri, fremstilling, produksjon.  
**Hovedgruppe:** Sekundærnæringer  
**Status:**

**Stedfesting**

**Fylke:** Buskerud  
**Kommune:** Rollag

**Datering**

**Datering:** Jernalder - middelalder      **Metode:** Typologisk  
**Eksakt datering:**      **Kvalitet:** Sannsynlig

**Detaljer**

**Beskrivelse:**  
 Ytre mål: 5mIndre mål: 2,7mBunnform: Sirkulær ;50cm dyp.10cm torv,8 cm kullag.markert voll.

**Tilhørende lokalitet**

- 📍 **95410** Kullgropfelt
- 📍 **1** Tuft      UAV
  - 📍 **2** Tuft      UAV
  - 📍 **3** Rydningsrøys UAV
  - 📍 **4** Rydningsrøys UAV
  - 📍 **5** Rydningsrøys UAV
  - 📍 **6** Rydningsrøys UAV
  - 📍 **7** Rydningsrøys UAV
  - 📍 **8** Rydningsrøys UAV
  - 📍 **9** Rydningsrøys UAV
  - 📍 **10** Kullgrop      AUT
  - 📍 **11** Kullgrop      AUT
  - 📍 **12** Kullgrop      AUT
  - 📍 **13** Kullgrop      AUT
  - 📍 **14** Kullgrop      AUT
  - 📍 **15** Kullgrop      AUT
  - 📍 **16** Kullgrop      AUT
  - 📍 **17** Kullgrop      AUT
  - 📍 **18** Kullgrop      AUT
  - 📍 **19** Kullgrop      AUT
  - 📍 **20** Kullgrop      AUT

Eksporter

Vis på kart

Endre

Slett

**Sammendrag enkeltminne**

**Vernestatus:** Automatisk fredet  
**Lovgrunnlag:** Kulturminneloven av 1978  
**Paragraf:** 4

**Enkeltminne - 95410-19 - Arkeologisk enkeltminne - Kullgrop -****Klassifisering**

**Kategori:** Arkeologisk enkeltminne      **Art:** Kullgrop  
**Opprinnelig funksjon:** Industri, fremstilling, produksjon.  
**Hovedgruppe:** Sekundærnæringer  
**Status:**

**Stedfesting**

**Fylke:** Buskerud  
**Kommune:** Rollag

**Datering**

**Datering:** Uviss tid      **Metode:** Andre  
**Eksakt datering:**      **Kvalitet:** Sannsynlig

**Detaljer**

**Beskrivelse:**  
 Ytre mål: 4,5mIndre mål: 2,7mBunnform: Sirkulær ;40cm dyp. ugjevn form pga furutrær inord. markert voll.10 cm torv, 9 cm kullag .

**Tilhørende lokalitet**

- 🔗 **95410** Kullgropfelt
- 🔗 **1** Tuft      UAV
- 🔗 **2** Tuft      UAV
- 🔗 **3** Rydningsrøys UAV
- 🔗 **4** Rydningsrøys UAV
- 🔗 **5** Rydningsrøys UAV
- 🔗 **6** Rydningsrøys UAV
- 🔗 **7** Rydningsrøys UAV
- 🔗 **8** Rydningsrøys UAV
- 🔗 **9** Rydningsrøys UAV
- 🔗 **10** Kullgrop      AUT
- 🔗 **11** Kullgrop      AUT
- 🔗 **12** Kullgrop      AUT
- 🔗 **13** Kullgrop      AUT
- 🔗 **14** Kullgrop      AUT
- 🔗 **15** Kullgrop      AUT
- 🔗 **16** Kullgrop      AUT
- 🔗 **17** Kullgrop      AUT
- 🔗 **18** Kullgrop      AUT
- 🔗 **19** Kullgrop      AUT
- 🔗 **20** Kullgrop      AUT

- [Eksporter](#)
- [Vis på kart](#)
- [Endre](#)
- [Slett](#)

**Sammendrag enkeltminne**

**Vernestatus:** Automatisk fredet  
**Lovgrunnlag:** Kulturminneloven av 1978  
**Paragraf:** 4

**Enkeltminne - 95410-20 - Arkeologisk enkeltminne - Kullgrop -****Klassifisering**

<b>Kategori:</b>	Arkeologisk enkeltminne	<b>Art:</b>	Kullgrop
<b>Opprinnelig funksjon:</b>	Industri, fremstilling, produksjon.		
<b>Hovedgruppe:</b>	Sekundærnæringer		
<b>Status:</b>			

**Stedfesting**

<b>Fylke:</b>	Buskerud
<b>Kommune:</b>	Rollag

**Datering**

<b>Datering:</b>	Uviss tid	<b>Metode:</b>	Andre
<b>Eksakt datering:</b>		<b>Kvalitet:</b>	Sannsynlig

**Detaljer**

**Beskrivelse:**  
Ytre mål: 3,5mIndre mål: 2,2mBunnform: Kvadratisk ;Ugjevn form.50cm dyp.10cm torv og 4cm kullag .

**Tilhørende lokalitet**

<b>95410</b>	Kullgropfelt	
1	Tuft	UAV
2	Tuft	UAV
3	Rydningrøys	UAV
4	Rydningrøys	UAV
5	Rydningrøys	UAV
6	Rydningrøys	UAV
7	Rydningrøys	UAV
8	Rydningrøys	UAV
9	Rydningrøys	UAV
10	Kullgrop	AUT
11	Kullgrop	AUT
12	Kullgrop	AUT
13	Kullgrop	AUT
14	Kullgrop	AUT
15	Kullgrop	AUT
16	Kullgrop	AUT
17	Kullgrop	AUT
18	Kullgrop	AUT
19	Kullgrop	AUT
20	Kullgrop	AUT

Eksporter

Vis på kart

Endre

Slett

**Sammendrag enkeltminne**

**Vernestatus:** Automatisk fredet  
**Lovgrunnlag:** Kulturminneloven av 1978  
**Paragraf:** 4