

Berit Mogan Lindheim

3810 GVARV

ARKIV

KULTURHISTORISK MUSEUM Universitetet i Oslo		
Saksb. L160	14 AUG. 2006	Kopi
Ark.: 0632-10		
Saksnr. 06/10583	Dok.nr.: 1	

Devegg - Søre Vegglifjell - Rollag kommune - reguleringsplan - Rapport fra kulturminneregistreringer

Ovennevnte planområde er nå arkeologisk registrert. Det ble ikke funnet automatisk fredete kulturminner. Vi har derfor ingen merknader til planen.

Vi minner likevel om at dersom det framkommer automatisk fredete kulturminner i forbindelse med anleggsarbeid eller annen virksomhet i planområdet, må arbeidet straks stanses og utviklingsavdelingen i fylkeskommunen varsles, jmf. kulturminneloven §8, 2.

I forbindelse med registreringen ble det totalt brukt 67,5 arbeidstimer, inkl. kjøring, for- og etterarbeid. Faktura på til sammen kr 40.500,- (67,5 timer a kr 600,-) vil bli sendt fra regnskapsseksjonen snarest.

Med hilsen

Kjersti Bærug Høybakk e f
konst. fylkeskultursjef

Else Høyer Tangen
saksbehandler

Vedlegg:

1 Arkeologisk rapport

Kopi til:

Buskerud Kommunerevisjon IKS
Fylkesmannen i Buskerud
Kulturhistorisk museum, Universitetet i Oslo
Numedalstunet Plan
Rollag kommune
Statens vegvesen Region Sør

Postboks 4197, 3005 DRAMMEN
Postboks 1604, 3007 DRAMMEN
Postboks 6762 St.Olavspl., 0130 OSLO
v/Kjetil Haitmann, 3628 VEGGLI
3626 ROLLAG
Serviceboks 723, 4808 ARENDAL

Lisbeth Kaas Ambrosen Utviklingsavdelingen

POST ADRESSERES TIL AVDELINGEN - IKKE TIL ENKELTPERSONER

Postadresse
BUSKERUD FYLKESKOMMUNE
Fylkeshuset
N-3020 Drammen

Besøksadresse
Hauges gate 89
E-postadresse
Postmottak@bfk.no

Telefon
32 80 85 00
Internett
www.bfk.no

Telefaks
32808676

Bankkonto
2200.07.13523
Foretaksregistre
NO 964 951 373

Vedlegg til: 06/00117-9

RAPPORT FRA KULTURHISTORISK BEFARING/REGISTRERING

Kommune:		Rollag kommune	
Gardsnavn:		Devegg	
Gardsnummer:		10	
Bruksnummer:		1	
Kartreferanse		BU48-5-4	
Tiltakshaver:		Berit Morgan Lindheim	
Adresse:		3810 Gvarv	
Navn på sak:		Kulturminneregistrering – Devegg, søre Vegglifjell	
Saksnummer:		06/00117	
Prosjektnummer:			
Registrering utført:	10/7 og 12-14/7-2006	Ved:	Bjørn Christian Edvardsen og Bernt Egil Tafjord
Rapport utført:	02/08-2006	Ved	Bjørn Christian Edvardsen
Autom. fredete kulturminner i området:		Ingen	Registreringsnummer
Nyere tids kulturminner i området:		-	-
Fotodokumentasjon:		XXX-XXX	
Faglige konklusjoner:			
<input checked="" type="checkbox"/> Planen er <u>ikke</u> i konflikt med kulturminner.			
Automatisk fredete kulturminner		Nyere tids kulturminner	
<input type="checkbox"/>	Planen er i konflikt	<input type="checkbox"/>	Planen er i konflikt
<input type="checkbox"/>	Ingen synlige, potensiale under bakken	<input type="checkbox"/>	Ikke påvist til nå, nærmere arkivsjekk påkreves
<input type="checkbox"/>	Ikke vurdert	<input type="checkbox"/>	Ikke vurdert
Videre saksgang (for saksbehandler):			
Registreringar		Merknader	
<input type="checkbox"/>	Videre reg. ikke nødvendig	<input type="checkbox"/>	Ingen merknad
<input type="checkbox"/>	Videre reg. nødvendig	<input type="checkbox"/>	Tilrår spesialområde
<input type="checkbox"/>	Reg. fullført	<input type="checkbox"/>	Tilrår dispensasjon
<input type="checkbox"/>		<input type="checkbox"/>	Foreløpig uavklart
Merknader:			

Bakgrunn for planen:

Undersøkelsen ble gjennomført da tiltakshaver, Berit Mogan Lindheim, ønsker å regulere eksisterende hyttefelt på Devegghaugen for høy standard med framføring av veger og ny inndeling av tidligere godkjente tomter for fritidsbebyggelse. Det planlegges også her fritidsbebyggelse vest for Devegghaugen og vest for Devegseter, samt i området mellom Vorsetvegen og Høgskog. Ifølge reguleringsplanen vil det legges vekt på løsninger som er tilpasset landskap, miljøforhold og sanitæranlegg.

Det er tidligere ikke registrert automatisk fredete kulturminner innenfor planområdet (kart 2). Siden registreringer foretatt i forbindelse med utarbeidelse av økonomisk kartverk ofte er mangelfulle og det er tidligere gjort funn av automatisk fredete kulturminner lengre ned i dalen, ble området betraktet som et område med et visst funnpotensial (kart 1). En kulturminneregistrering var derfor nødvendig for å avklare områdets videre potensial for automatisk fredete kulturminner.

Formålet med registreringen var å undersøke forholdet mellom planområdet og eventuelle automatiske fredete kulturminner, jf § 9 i kulturminneloven av 9 juni 1978.

Området

Planområdet er lokalisert 6 km sørvest om Veggli sentrum i Rollag kommune med avkjøring fra Rv 40 sør for Veggli sentrum (kart 1). Området som ble undersøkt er anslått til å være på omtrentlig 235 mål i areal. Topografiisk består området av skogkledde morenerygger, myrområder til blokkmark med steinavsetning etter sist istid og seter/støls områder (Bilde 1). Vegetasjonen innefor området er minst like varierende med innslag av barnålskog, lauvskog, kratt, myrvekster/myrområder, og bergskrenter (Bilde 2).

Det er ikke tidligere blitt registrert automatisk fredete kulturminner innenfor planområdet, eller i dens umiddelbare nærhet. Heller ikke et søk i gårdsnavndatabasen, dokpro.uio.no, ga mer informasjon om tidligere aktivitet i området.

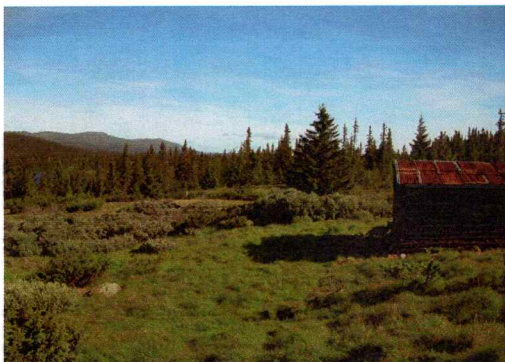

Bilde 1. Illustrerer stølsområdet nord i planen.



Bilde 2. Illustrerer topografien og vegetasjonen i planen.

Strategi og metode

Som primær metode ble visuell overflaterregistrering utført. Metoden innebærer at området blir visuelt undersøkt etter automatisk fredete kulturminner som er synlige i terrenget. Kulturminner man her er på jakt etter vil eksempelvis være kullgroper, jernvinner, tufter, fangstanlegg, gravhauger/røyser og lignende. Eventuelle funn ble målt inn med GPS og fotodokumentert. Det skulle og her prøvestikkes etter steinalder lokaliteter om topografiske forhold til rette lå for dette – det vil si ved egnete flater/partier ved større vann.

Deltagere og tidsrom

Undersøkelsen ble gjennomført mandag 10.07.2006 og fra onsdag 12.07 til fredag 14.07.2006. Det ble her brukt 61 timer på befaring av området, inkludert prøvestikking og kjøring til og fra feltet. 1.5 timer ble brukt på forarbeid og 5 timer ble brukt på ferdigstilling av rapport og databehandling. Totalt ble det brukt 67.5 timer på undersøkelse av saken. Undersøkelsen ble utført av undertegnede og Bernt Egil Tafjord.

Undersøkelsen forløp & resultater

Området ble systematisk gjennomgått for automatisk fredete kulturminner. På grunn av planområdets størrelse og topografi ble det under planområdet delt opp i to deler – hennholdsvis øst og vest for veien som går igjennom (kart 2). Disse delene ble gjennomgått hver for seg ved å gå sløyfer nord – sør slik at man i en viss grad fulgte de topografiske forholdene i området. Det ble utført nøye søk langs bekken i vest og langs ved tørre partier ved tjern etter mulige jernframstillingsplasser, røsteplasser og lignende. En dag ble brukt til prøvestikking langs ned nordligste vika ved Vorsettjønna og dokumentering og kartfesting av disse (kart 2). Ytterligere to prøvestikk ble lagt ut ved seterstølen nord i planområdet. Dette ble gjort for å kontrollere dette området for mulige eldre dyrkningsspor. Totalt ble åtte prøvestikk lagt ut, kartfestet og dokumentert.

Resultater

Gjennomgangen av planområdet medførte ikke funn av automatisk fredete kulturminner. Både den visuelle overflate registreringen og prøvestikkingen etter steinalderlokaliteter ved Vorsettjønna var negativ. Det kunne heller ikke spores dyrkningsspor inne på seterområdet i nord. Denne setervollen er mest sannsynlig av en nyere dato da heller ikke et søk i gårdsnavnsdatabasen dokpro.uio.no bidro med noen tilleggsopplysninger.



Bilde 3. Viser negativt prøvestikk nr 2.



Bilde 4. Viser negativt prøvestikk nr 3.

Prøvestikk nr	Størrelse	Dybde	Strategi	Status
1	60 x 60 cm	66 cm	33cm torv, 30 cm med finkornet gråbrun sandmasse, 3 cm leire	Negativt
2	60 x 60 cm	50 cm	34 cm torv, 15 cm finkornet gråbrun sandmasse, 1 cm leire, stein i bunn	Negativt
3	50x50cm	30 cm	10 cm torv, 10cm gammel skogbunn, 10 cm kompakt morene masse, berg i bunn	Negativt
4	40 x 30 cm	40 cm	10 cm skogbunn, 10 cm grått utvaskingslag, 20 cm morene masse	Negativt
5	40 x 40 cm	20 cm	13 cm skogbunn, 5 cm gått sandlag, 2 cm leire	Negativt
6	40 x 40 cm	35 cm	20 cm med myr masser, 15 cm torv, stein i bunn	Negativt
7	40 x 40 cm	40 cm	5 cm torv, 10 cm hvit sand, 5 cm myrjord, 20 cm gul finkornet sand	Negativt
8	40 x 40 cm	37 cm	13 cm torv, 9 cm hvit sand, 15 cm brun sand/grus	Negativt

Figur 1. Skjematisk framstilling over prøvestikk fra Devegg.

Konklusjon

Ingen kulturminner

Hele området ble grundig befart jf §9 i kulturminneloven av 9. juni 1978 uten å avdekke nye automatisk fredete kulturminner.

Buskerud fylkeskommune 2. august 2006

Bjørn Christian Edvardsen

Feltleder

Vedlegg:

- Foto fra undersøkelsen i miniatyrstørrelse

Noen foto fra undersøkelsen:



Bilde 1



Bilde 2



Bilde 3



Bilde 4



Bilde 5



Bilde 6



Bilde 7



BUSKERUD FYLKESKOMMUNE

Utviklingsvadelingen

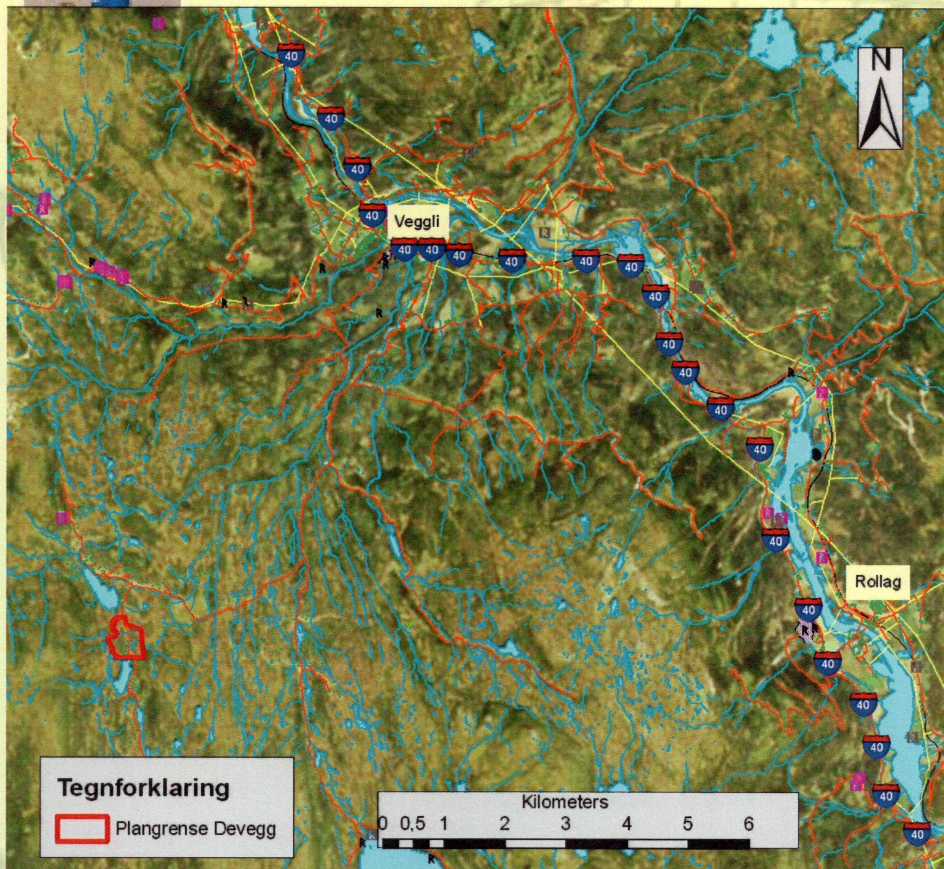

Kart 1. Viser planområdet for Devegg sørvest om Veggli sentrum med avkjøring fra Rv. 40 i Rollag kommune. Tidligere registrerte automatisk fredete kulturminner er markerte med rosa.

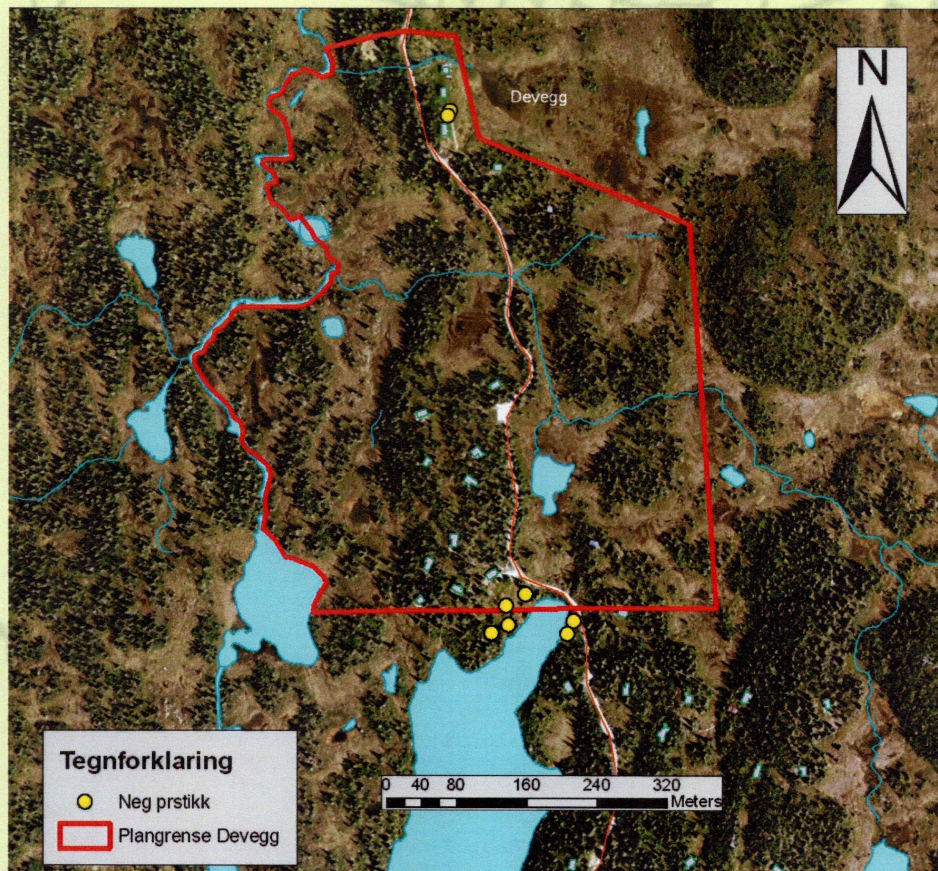

Kart 2. Viser planområdet for Devegg i detalj med utlagte prøvestikk.