



Vår saksbehandler
Kjell Erik Sønsterud , tlf

Vår dato
22.12.2005

Vår referanse
05/00682-9
714.

Deres dato

Deres referanse

Kjetil Heitman

Numedalstunet
3628 VEGGLI

ARKIV

KULTURHISTORISK MUSEUM Universitetet i Oslo	
Saksb. 4160	Kopi 29 DES. 2005
Ark: 0682-1	
Saksb. 05/2005	Dokn.: 1

Arkeologiske registreringer - Kvisle skog gnr 1 bnr 1,5 og 6 - Rollag kommune

Utviklingsavdelingen har foretatt arkeologiske registreringer av det planlagte byggeområdet.

Vi viser til vedlagt rapport. Det ble påvist 1 kullgrop, som er et automatisk fredet kulturminne jamfør kulturminneloven § 4. b og c. I tillegg vil vi understreke at alle automatisk fredete kulturminner har en sikringszone på minimum 5 meter utenfor dets synlige ytterkant jamføre § 6 i samme lov. Fylkeskommunene har myndighet til å utvide denne grensen dersom vi mener det er behov for det. Dette kan vi komme tilbake til.

I tillegg til en kullgrop ble det også funnet 5 rydningsrøyser samt to kullforekomster innenfor planområdet.

Utviklingsavdelingen kjenner kun til plangrensen for byggeområdet, og vi kan derfor først uttale oss mer spesifisert når det foreligger kartskisser over selve infrastrukturen for planområdet, dvs. hvor eventuelle boligtomter og veinett skal ligge innenfor området. Vi ber om at utbygger tar kontakt med oss før saken kommer til offentlig ettersyn, for å diskutere hvor en eventuelt utbygging kan utføres innenfor planområdet. Kulturminnevernets krav er at enkeltminner ikke skal bli liggende inne i et byggeområde slik at de kan bli skadet. Målet er å bevare sammenhengende områder med kulturminner. Dersom det er nødvendig for å få til en utbygging, kan det søkes om dispensasjon fra kulturminneloven for de kulturminnene som vil bli berørt. Dette bør vi derfor diskutere i et møte.

I forbindelse med registreringen og etterarbeid ble det totalt brukt 146,5 timer. Faktura på kr 84970,- (146,5 timer à kr 580,-) vil bli sendt fra regnskapsseksjonen snarest.

POST ADRESSERES TIL AVDELINGEN - IKKE TIL ENKELTPERSONER

Postadresse
BUSKERUD FYLKESKOMMUNE
Fylkeshuset
N-3020 Drammen

Besøksadresse
Hauges gate 89
E-postadresse
Postmottak@bfk.no

Telefon
32 80 85 00
Internett
www.bfk.no

Telefaks
32808676

Bankkonto
2200.07.13523
Foretaksregistre
NO 964 951 373

Vår dato
22.12.2005

Vår referanse
05/00682-9

Med hilsen

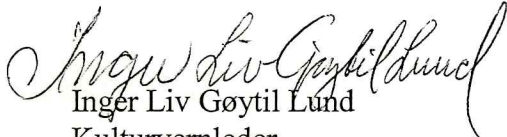
Inger Liv Gøytil Lund
Kulturvernleder

Kjell Erik Sønsterud
arkeolog

Vedlegg:

1 Arkeologisk rapport

Kopi til:

Fylkesmannen i Buskerud
Kulturhistorisk museum, Universitetet i Oslo
Rollag kommune

Postboks 1604, 3007 DRAMMEN
Postboks 6762 St.Olavspl., 0130 OSLO
3626 ROLLAG

Lisbeth Kaas Ambrosen Utviklingsavdelingen



BUSKERUD FYLKESKOMMUNE RAPPORT FRA ARKEOLOGISKE REGISTRERINGER

Fylke	Buskerud
Kommune	Rollag
Gårdsnr., Gård	1/1, 5 og 6
Saksnr	05/00682
Saken gjelder	Reguleringsplan
Kartblad	ØK-kart: BV 50-5-1, BV 50-5-3, BU 50-5-2
Utført av	Rolf Bade og Bernt-Egil Tafjord, Utviklingsavdelingen, Buskerud fylkeskommune
Utført dato	19.10-31.10.05

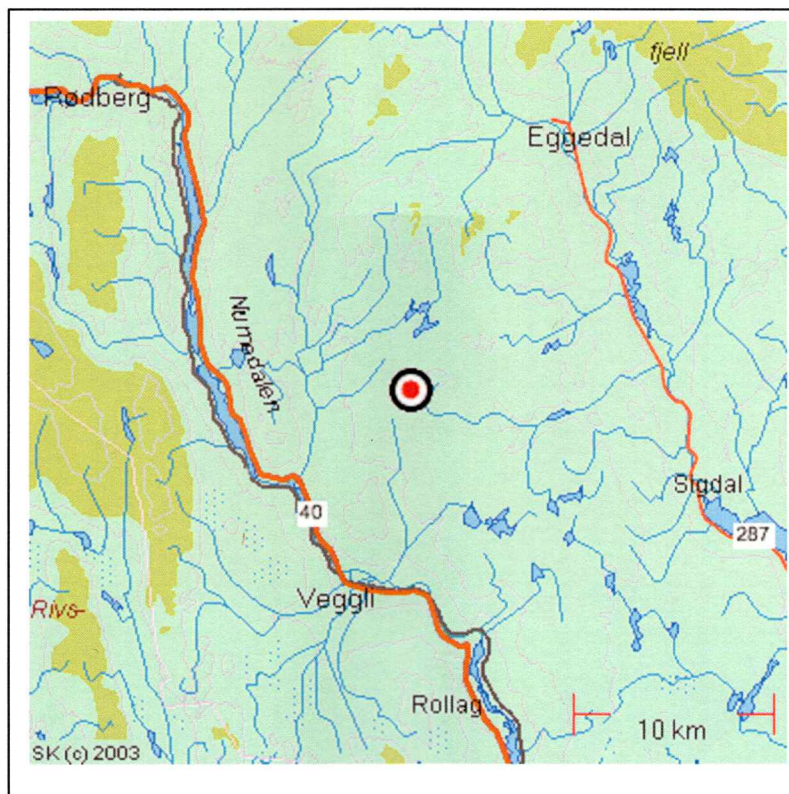



Formål og bakgrunn

I forbindelse med en reguleringsplan for sameiet Kvisle Skog ble det i perioden 19.10.-31.10.05 gjennomført en arkeologisk registrering av området.

Tidsbruk og bemanning

Det ble brukt 4 timer til forarbeid, 135 timer i felt (inkludert kjøring), og 7,5 timer til etterarbeid, til sammen 146,5 timer.

Tidligere registreringer

Det har ikke tidligere blitt gjort funn av automatisk fredede kulturminner i området.

Områdebeskrivelse

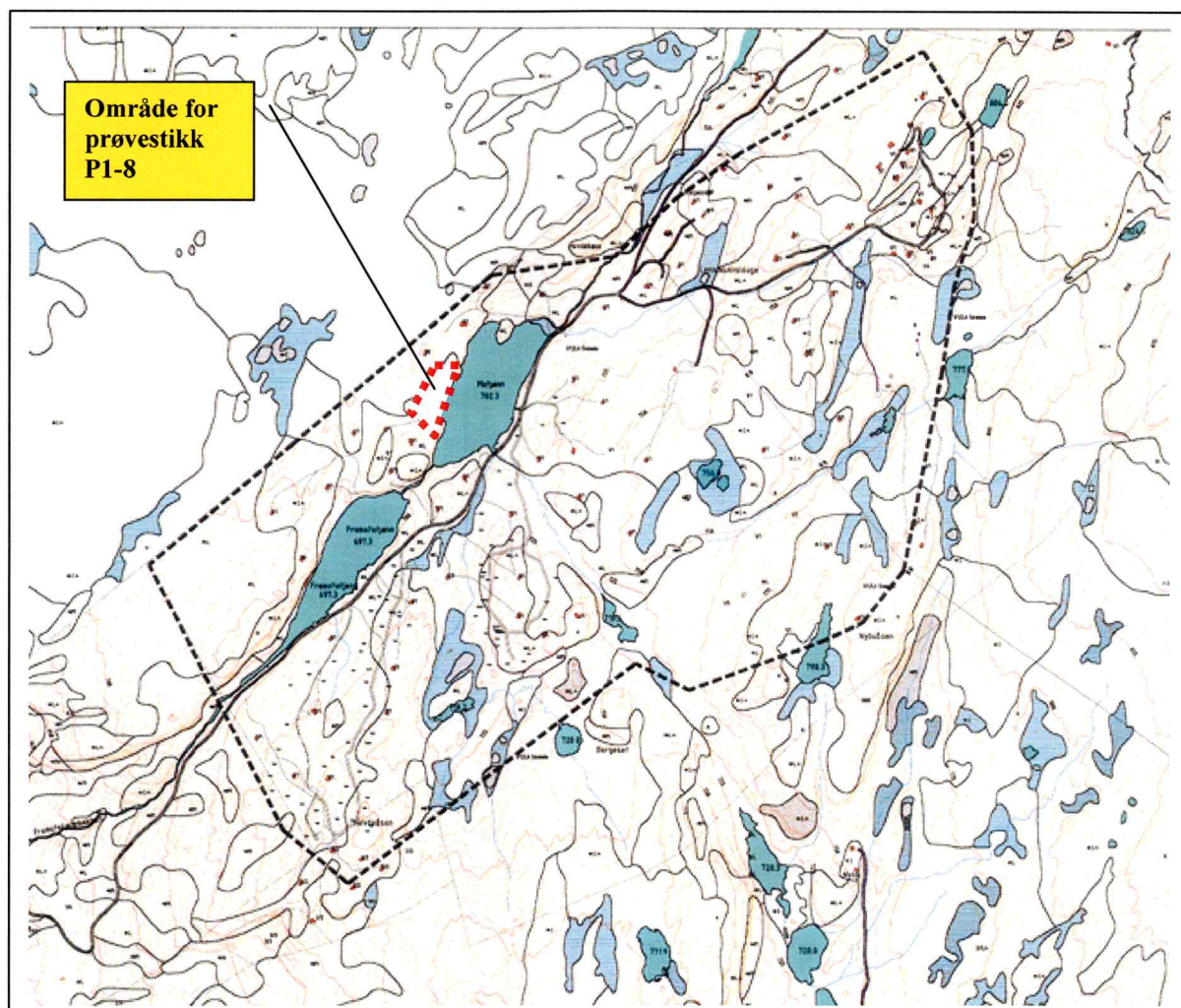

Området har blandingsskog med enkelte større partier med barskog og flere store områder med åpent myrlendt terreng. Unntaket er setervollen Kulpeset som har gammel slåttemark, men også den er omgitt av fuktige områder. Området vest og nordvest for Fremstekjønn er en bratt bergknaus med myrområder på toppen. I det øvrige veksler området mellom berg, som ligger i dagen eller er dekket med tynt mose og lynglag, og myrområder.

Metode

Det ble søkt etter synlige strukturer på overflaten og stukket med jordbor for å påvise kull- eller kulturlag. I tillegg ble det satt 8 prøvestikk langs den nordvestlige siden av Metjønn (P1-8).

Funn

P1-8

Samtlige prøvestikk var negative. Det ble imidlertid påtruffet en del trekull i et sand/siltlag som utgjør overgangen mellom torven og den sand- og grusholdige undergrunnen. Dette er trolig spor av et naturlig brannlag. Massen ble vannsoldet.

Kulpesett

Setervollen Kulpesett ligger på et høydedrag nord i planområdet nordvest for Lensmannslauget. Dette er en gammel setervoll med nybygde hytter og i den østvendte hellingen ned fra stølsområdet ble det påtruffet 4 rydningsrøys.

Nr	Type	Mål	Steinstørrelse	Koordinater WPS 1984 UTM sone 32
X1	Rydningsrøys	2,2x2,3m Høyde: 0,6m	Fra 10x20cm til 40x60cm	X 510523,07 Y 6666942,75
X2	Rydningsrøys	2x4m Høyde:0,45m	Fra 10x20cm til 40x50cm	X 510518,75 Y 6666932,53
X3	Rydningsrøys	2,2x2m Høyde:0,3m	Fra 10x20cm til 40x50cm	X 510506,99 Y 6666933,98
X4	Rydningsrøys	1x1m Høyde:0,3m	Fra 20x20cm til 40x60cm	X 510516,38 Y 6666889,09

Lensmannslauget



Foto: mot nord. X5 ved Lensmannslauget, masseuttak til venstre i bildet.

X5	Rydningsrøys	10x5m Høyde: 1,5m	Fra 10x10cm til 70x80cm	X 510483,68 Y 6666796,37
----	--------------	----------------------	-------------------------	-----------------------------

Ved Lensmannslauget ble det påtruffet noe som ser ut til å være en rydningsrøys som ligger på eller som forlengelse av en naturlig nord-sør-orientert steinvoll i sørlig ende. Selv ryggen er påkastet en del masse fra masseuttaket er om skillet mellom naturlig rygg og konstruksjon tydelig. Røysa grenser mot grøfta ved veien i sør og mot et masseuttak i vest. Påfallende med denne røysa er at det befinner seg en grop på toppen.



Foto: X5

Lokalitet 95367 Metjønn

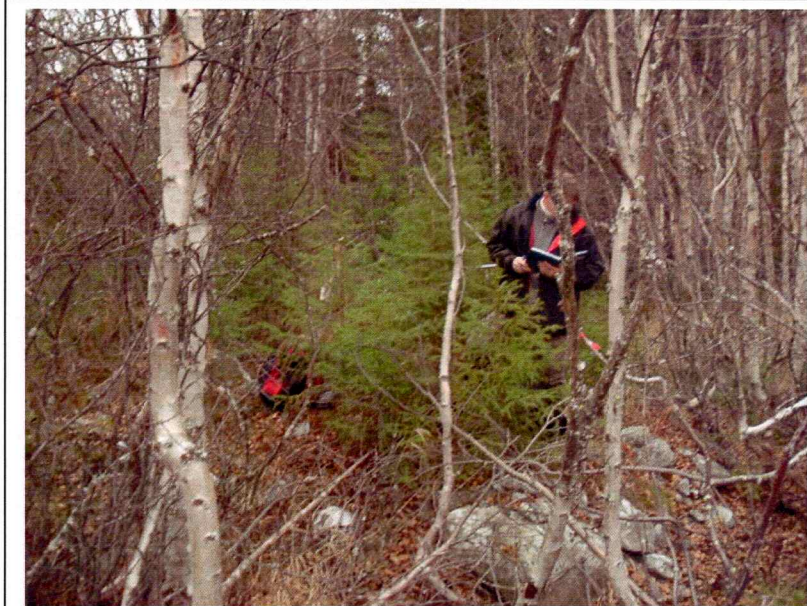

Foto 311: Kullgrop og Metjønn i bakgrunnen.

ID nummer	Type	Mål	Stratigrafi	Koordinater	Foto
95367-1	Kullgrop	Ytre:4m Indre:2,5m Dybde: 0,7m	15cm gresstov 7cm kullag	X 5101150.33 Y 666659.01	311
95367-2	Kullforekomst		10cm kullag under 10 cm gresstov	X 510061.70 Y 6666704.05	317
95367-3	Kullforekomst		10cm kullag under 10cm gresstov	X 510083,74 Y 6666733,44	318

På en sandholdig NNV-SSØ- orientert rygg ved Metjern ble det funnet en kullgrop (ID95367-1). Like nord for denne, i veiskjæringen, ble det også funnet to små, men tydelige kullkonsentrasjoner. Etter terrenget å dømme, som er sandholdig helling ned mot myr, kan dette være rester etter to kullgroper som har blitt fjernet når veien ble lagt akkurat i overkant av myra.



Foto: 317



Foto: 318

Drammen 15.12.05

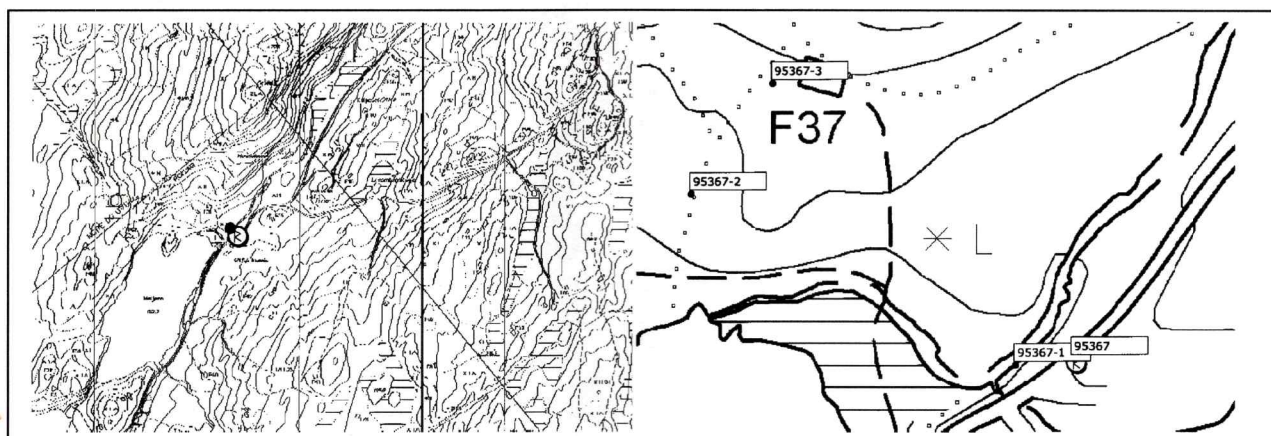
Bernt-Egil Tafjord

Lokalitet - 95367 - Arkeologisk lokalitet -**Klassifisering**

Kategori: Arkeologisk lokalitet **Art:** Kullgropfelt

Stedfesting

Fylke: Buskerud
Kommune: Rollag

Eiendomsopplysninger**Eiendom 1**

Kommune: Rollag
Gnr: 1 **Festenr:** 0
Bnr: 1 **Seksjonsnr:** 0
Bruksnavn: Kvisle skog

Eiendom 2

Kommune: Rollag
Gnr: 1 **Festenr:** 0
Bnr: 5 **Seksjonsnr:** 0
Bruksnavn: Kvisle skog

Eiendom 3

Kommune: Rollag
Gnr: 1 **Festenr:** 0
Bnr: 6 **Seksjonsnr:** 0
Bruksnavn: Kvisle skog

Oppretting og ansvar**Detaljer****Tilhørende enkeltminner**

- ⌘ **95367** Kullgropfelt
- ├ ⌘ 1 Kullgrop AUT
- ├ ⌘ 2 Kullforekomst UAV
- └ ⌘ 3 Kullforekomst UAV

Nytt enkeltminne

Eksporter

Vis på kart

Endre

Sammendrag lokalitet

- Synlig over markoverflaten

Registreringstype: Reguleringsplan**Vernestatus:** Automatisk fredet**Lovgrunnlag:** Kulturminneloven av 1978**Paragraf:** 4

Enkeltminne - 95367-1 - Arkeologisk enkeltminne - Kullgrop -**Klassifisering**

Kategori: Arkeologisk enkeltminne **Art:** Kullgrop
Opprinnelig funksjon: Industri, fremstilling, produksjon.
Hovedgruppe: Sekundærnæringer
Status:

Stedfesting

Fylke: Buskerud
Kommune: Rollag

Datering

Datering: Uviss tid **Metode:** Andre
Eksakt datering: **Kvalitet:** Sannsynlig

Detaljer**Beskrivelse:**

Ytre mål: 4mIndre mål: 2,5mBunnform: Sirkulær ;70cm dyp.15cm torv,7cm kull.Ligger på n-s-orientert høydedrag I nordenden av Metjønn.

Tilhørende lokalitet

⌘ **95367** Kullgropfelt
└─⌘ **1** Kullgrop AUT
└─⌘ **2** Kullforekomst UAV
└─⌘ **3** Kullforekomst UAV

Sammendrag enkeltminne

Vernestatus: Automatisk fredet
Lovgrunnlag: Kulturminneloven av 1978
Paragraf: 4

Eksporter

Vis på kart

Endre

Slett

Enkeltminne - 95367-2 - Arkeologisk enkeltminne - Kullforekomst -**Klassifisering**

Kategori: Arkeologisk enkeltminne **Art:** Kullforekomst
Opprinnelig funksjon: Funksjon uspesifisert
Hovedgruppe: Andre funksjoner
Status:

Stedfesting

Fylke: Buskerud
Kommune: Rollag

Datering

Datering: Uviss tid **Metode:** Andre
Eksakt datering: **Kvalitet:** Sannsynlig

Detaljer

Beskrivelse:
Kullforekomst I veiskjøring,mulig fjernet kullgrop. 10cm kullag under torv m/store kullbiter.

Tilhørende lokalitet

⌘ **95367** Kullgropfelt
├ ⌘ **1** Kullgrop AUT
├ ⌘ **2** Kullforekomst UAV
└ ⌘ **3** Kullforekomst UAV

Sammendrag enkeltminne

Vernestatus: Uavklart
Lovgrunnlag:

Eksporter

Vis på kart

Endre

Slett

Enkeltminne - 95367-3 - Arkeologisk enkeltminne - Kullforekomst -**Klassifisering**

Kategori: Arkeologisk enkeltminne **Art:** Kullforekomst
Opprinnelig funksjon: Funksjon uspesifisert
Hovedgruppe: Andre funksjoner
Status:

Stedfesting

Fylke: Buskerud
Kommune: Rollag

Datering

Datering: Uviss tid **Metode:** Andre
Eksakt datering: **Kvalitet:** Sannsynlig

Detaljer

Beskrivelse:
Kullforekomst I veiskjøring, trolig fjernet kullgrop.

Tilhørende lokalitet

⌘ **95367** Kullgropfelt
├ ⌘ **1** Kullgrop AUT
├ ⌘ **2** Kullforekomst UAV
└ ⌘ **3** Kullforekomst UAV

Sammendrag enkeltminne

Vernestatus: Uavklart
Lovgrunnlag:

Eksporter

Vis på kart

Endre

Slett

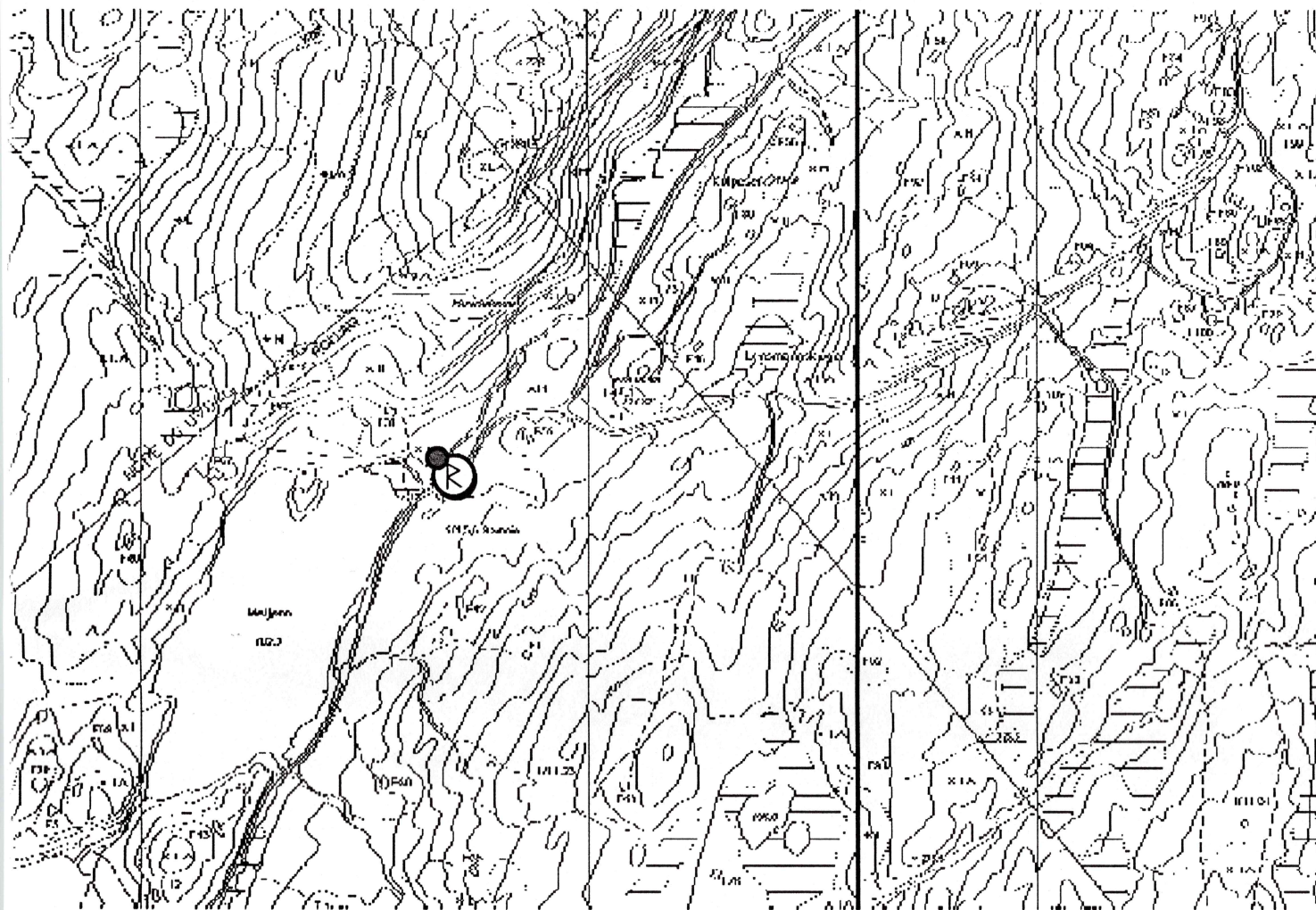

Kategori

-  Arkeologisk minne
-  Bygning
-  Kirkested
-  Teknisk/industriell
-  Uspesifisert

Vernestatus

-  Automatisk fredet
-  Vedtaksfredet
-  Andre
-  Uavklart
-  Ingen vernestatus

 121 m

Copyright: Riksantikvaren. Kartbakgrunn: Statens Kartverk/Ugland IT Group AS



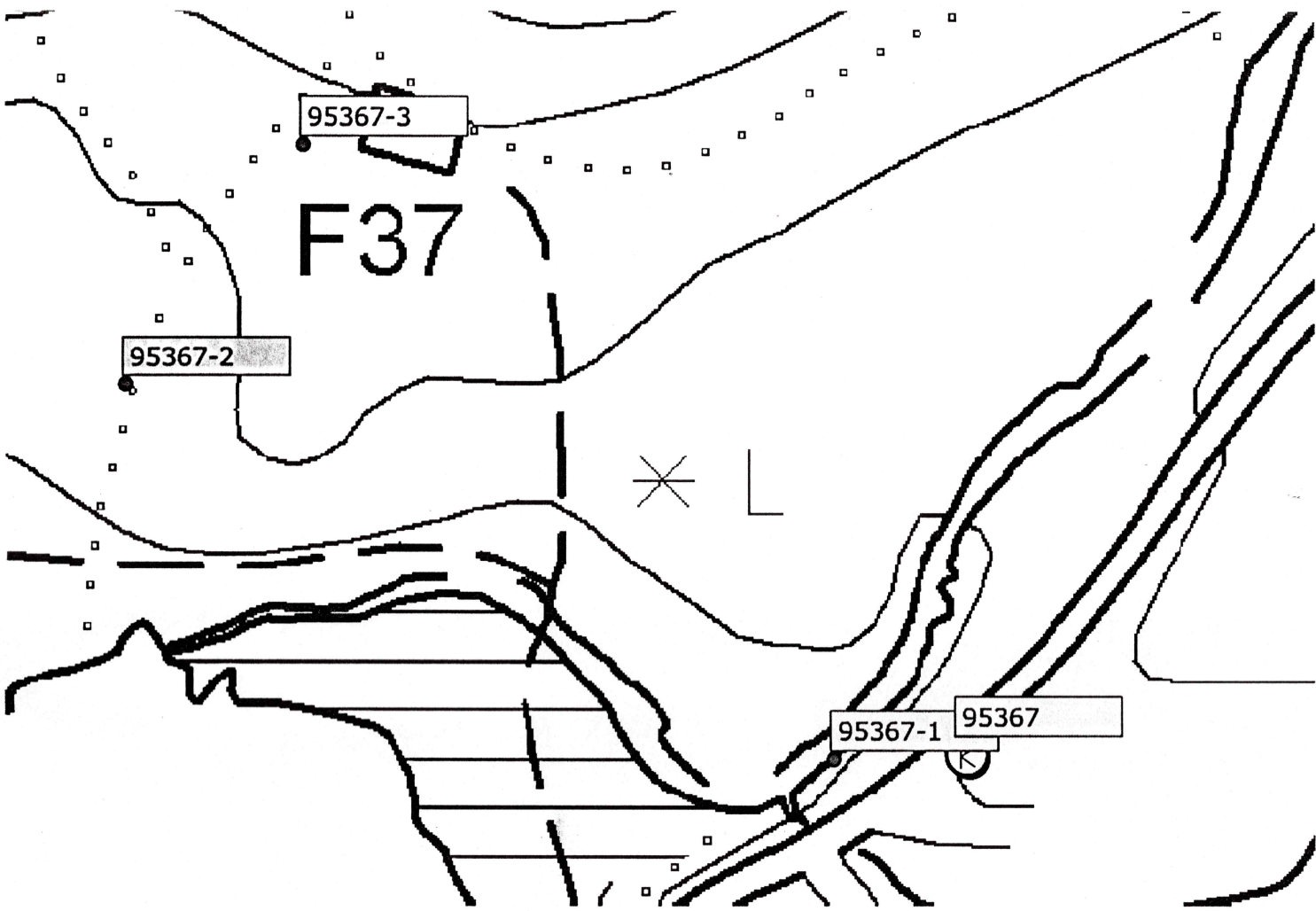

Kategori

-  Arkeologisk minne
-  Bygning
-  Kirkested
-  Teknisk/industriell
-  Uspesifisert

Vernestatus

-  Automatisk fredet
-  Vedtaksfredet
-  Andre
-  Uavklart
-  Ingen vernestatus



13 m

Copyright: Riksantikvaren. Kartbakgrunn: Statens Kartverk/Ugland IT Group AS

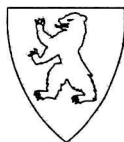

Kvisle skog

v/ Sonja M. Hansen
3628 VEGGLI

ARKIV

KULTURHISTORISK MUSEUM Universitetet i Oslo		
Saksb. L160	14 AUG. 2006	Kopi
Ark.:	0632-1	
Saksnr. 05/22098	Dok.nr.:	2

Kvisle skog - Rollag kommune - Reguleringsplan - Rapport fra kulturminneregistreringer

Ovennevnte planområde er nå arkeologisk registrert. Det ble ikke funnet automatisk fredete kulturminner. Vi har derfor ingen merknader til planen.

Vi minner likevel om at dersom det framkommer automatisk fredete kulturminner i forbindelse med anleggsarbeid eller annen virksomhet i planområdet, må arbeidet straks stanses og utviklingsavdelingen i fylkeskommunen varsles, jmf. kulturminneloven §8, 2.

I forbindelse med registreringen ble det totalt brukt 23 arbeidstimer, inkl. kjøring, for- og etterarbeid. Faktura på til sammen kr 13.800,- (23 timer a kr 600,-) vil bli sendt fra regnskapsseksjonen snarest.

Med hilsen

Kjetil Heitmann
konst. fylkeskultursjef

Else Høyer Tangen
saksbehandler

Vedlegg:

1 Arkeologisk rapport

Kopi til:

Buskerud Kommunerevisjon IKS

Fylkesmannen i Buskerud

Kulturhistorisk museum, Universitetet i Oslo

Numedalstunet Plan

Rollag kommune

Statens vegvesen Region Sør

Postboks 4197, 3005 DRAMMEN

Postboks 1604, 3007 DRAMMEN

Postboks 6762 St.Olavspl., 0130 OSLO

v/Kjetil Heitmann, 3628 VEGGLI

3626 ROLLAG

Serviceboks 723, 4808 ARENDAL

Lisbeth Kaas Ambrosen Utviklingsavdelingen

POST ADRESSERES TIL AVDELINGEN - IKKE TIL ENKELTPERSONER

Postadresse
BUSKERUD FYLKESKOMMUNE
Fylkeshuset
N-3020 Drammen

Besøksadresse
Hauges gate 89
E-postadresse
Postmottak@bfk.no

Telefon
32 80 85 00
Internett
www.bfk.no

Telefaks
32808676

Bankkonto
2200.07.13523
Foretaksregister
NO 964 951 373

Vedlegg til sak: 05/00682-20

RAPPORT FRA KULTURHISTORISK BEFARING/REGISTRERING

Kommune:		Rollag	
Gardsnavn:		Kvisle skog	
Gardsnummer:		1	
Bruksnummer:		1,5,6	
Kartreferanse		BV050-5-1	
Tiltakshaver:		Sonja M. Hansen	
Adresse:		3628 Veggli	
Navn på sak:		Utvidelse av reguleringsområde – Kvisle skog	
Saksnummer:		05/00682	
Prosjektnummer:			
Registrering utført:	11.07.2006	Ved:	Bjørn Christian Edvardsen og Bernt Egil Tafjord
Rapport utført:	03.08.2006	Ved	Bjørn Christian Edvardsen
Autom. fredete kulturminner i området:		Ingen	Registreringsnummer
Nyere tids kulturminner i området:			-
Fotodokumentasjon:		XXX-XXX	
Faglige konklusjoner:			
<input checked="" type="checkbox"/> Planen er <u>ikke</u> i konflikt med kulturminner.			
Automatisk fredete kulturminner		Nyere tids kulturminner	
<input type="checkbox"/>	Planen er i konflikt	<input type="checkbox"/>	Planen er i konflikt
<input type="checkbox"/>	Ingen synlige, potensiale under bakken	<input type="checkbox"/>	Ikke påvist til nå, nærmere arkivsjekk påkreves
<input type="checkbox"/>	Ikke vurdert	<input type="checkbox"/>	Ikke vurdert
Videre saksgang (for saksbehandler):			
Registreringar		Merknader	
<input type="checkbox"/>	Videre reg. ikke nødvendig	<input type="checkbox"/>	Ingen merknad
<input type="checkbox"/>	Videre reg. nødvendig	<input type="checkbox"/>	Tilråd spesialområde
<input type="checkbox"/>	Reg. fullført	<input type="checkbox"/>	Tilråd dispensasjon
<input type="checkbox"/>		<input type="checkbox"/>	Foreløpig uavklart
Merknader:			

Bakgrunn for planen:

Planområdet for sameiet i Kvisleskog ble registrert og gjennomgått i oktober 2005. Området som her ble registrert er en utvidelse mot nord på den opprinnelige planen. Bakgrunnen for utvidelsen av reguleringsområdet er av ønske fra eier av hytte nr 69 om veg fram til sin hytte.

Det er tidligere ikke registrert automatisk fredete kulturminner innenfor planområdet (kart

2). Siden registreringer foretatt i forbindelse med utarbeidelse av økonomisk kartverk ofte er mangelfulle og det er tidligere gjort funn av automatisk fredete kulturminner i registreringen fra 2005, ble området betraktet som et område med et visst funnpotensial (kart 1). Lokaliteten som da ble funnet var en kullgrop lokalitet med askeladden identifikasjonsnummer 95566. En kulturminneregistrering var derfor nødvendig for å avklare områdets videre potensial for automatisk fredete kulturminner.

Formålet med registreringen var å undersøke forholdet mellom planområdet og eventuelle automatiske fredete kulturminner, jf § 9. i kulturminneloven av 9. juni 1978.

Området

Området utgjør en utvidelse mot nord ut fra det planområdet som ble undersøkt i oktober 2005. Tilkomst til området skjer ved avkjøring omtrentlig 7 kilometer nord for Veggli sentrum, fra Rv 40 og opp mot Kulpeset (kart 1). Topografien i dette området er lett kupert med skogkledte høydedrag, med myr drag i søkkene. Utvidelsen av planområdet grenser mot Langetjønn i vest. I sør og mot øst avgrenser området seg omtrentlig med en vei og en bekk. Størrelsen på det undersøkte området er omtrentlig beregnet til 20 – 25 mål (kart 2). Et søk i gårdsnavndatabasen, dokpro.uio.no, ga ikke mer informasjon om tidligere aktivitet i området.

Strategi og metode

Som primær metode ble visuell overflaterregistrering utført. Metoden innebærer at området blir visuelt undersøkt etter automatisk fredete kulturminner som er synlige i terrenget. Kulturminner man her er på jakt etter vil eksempelvis være kullgroper, jernvinner, tufter, fangstanlegg, gravhauger/røyser og lignende. Eventuelle funn ble målt inn med GPS og fotodokumentert.

Deltagere og tidsrom

Undersøkelsen ble gjennomført tirsdag 11.07.2006. Det ble her brukt 17 timer på befarings av området, inkludert kjøring til og fra feltet. 1.5 timer ble brukt på forarbeid og 4.5 timer ble brukt på ferdigstilling av rapport og databehandling. Totalt ble det brukt 23 timer på undersøkelse av saken. Undersøkelsen ble utført av undertegnede og Bernt Egil Tafjord.

Registreringens forløp og resultater

Området ble systematisk gjennomgått for automatisk fredete kulturminner. Området ble gjennomgått ved å gå i sløyfer fra vest mot øst slik at man i en viss grad fulgte de topografiske forholdene i området. Det ble utført nøye søk langs bekken i sør og langs ved tørre partier ved tjern etter mulige

jernframstillingsplasser, røsteplasser og lignende (kart 2). Dette da denne typen av kulturminner i utmark ofte er lokalisert på tørre selvdrenerende partier langs større vann og elveløp.

Resultater

Gjennomgangen av planområdet medførte ikke funn av automatisk fredete kulturminner.

Konklusjon

Hele området ble grundig befart jf §9 i kulturminneloven av 9. juni 1978 uten å avdekke nye automatisk fredete kulturminner.

Buskerud fylkeskommune 3. august 2006

Bjørn Christian Edvardsen
Feltleder

Vedlegg:

Askeladden Registreringsskjema for kulturminner.

BUSKERUD FYLKESKOMMUNE

Utviklingsvadelingen

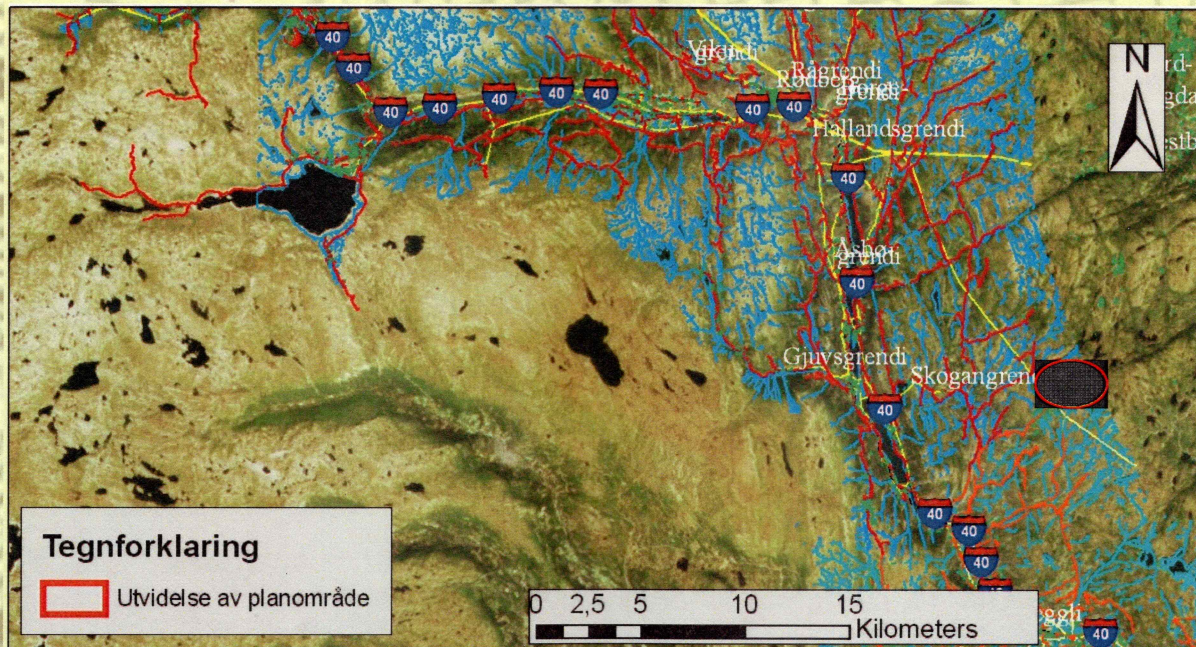

Kart 1. Viser utvidelsen for planområdet ved Kvisleskog ut fra Rødberg og Veggli sentrum i Rollag kommune

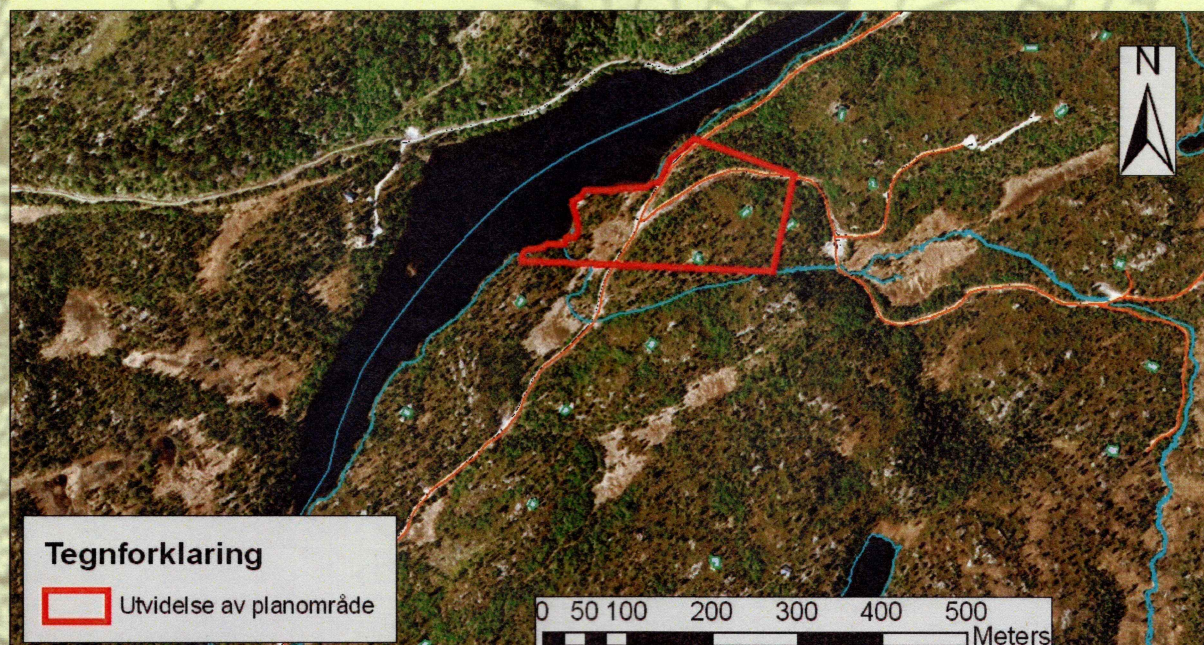

Kart 2. Viser planområdet for utvidelsen ved Kvisleskog i Rollag kommune i detalj.

Lokalitet - 95566 - Arkeologisk lokalitet - Kullgroplokalitet -**Klassifisering**

Kategori: Arkeologisk lokalitet **Art:** Kullgroplokalitet

Stedfesting

Fylke: Buskerud
Kommune: Rollag

Eiendomsopplysninger**Eiendom 1**

Kommune: Rollag
Gnr: 1 **Festenr:** 0
Bnr: 1 **Seksjonsnr:** 0
Bruksnavn: Kvisle skog

Eiendom 2

Kommune: Rollag
Gnr: 1 **Festenr:** 0
Bnr: 5 **Seksjonsnr:** 0
Bruksnavn: Kvisle skog

Eiendom 3

Kommune: Rollag
Gnr: 1 **Festenr:** 0
Bnr: 6 **Seksjonsnr:** 0
Bruksnavn: Kvisle skog

Geometri

Koordinatsystem: (23) UTM sone 33 (EUREF89/WGS84)
Nord: 6680924.3 **Øst:** 177060.1

Metadata på digital stedfesting:

Målemetode: 92 GPS Kodemåling, enkeltmålinger
Nøyaktighet (cm): 500

Oppretting og ansvar**Registrert**

Dato: 03.01.2006 **Ansvarlig etat:** Buskerud fylkeskommune
Utført av: Morten Olsen **Instans:**
Registreringstype: Reguleringsplan

Detaljer**Tilhørende enkeltminner**

- ✶ 1 Kullgrop AUT
- ✶ 2 Kullforekomst UAV
- ✶ 3 Kullforekomst UAV

Vernestatus for lokalitet

Vernetype: Automatisk fredet **Vernedato:**

Lovgrunnlag: Kulturminneloven av 1978

Tinglystdato:

Paragraf: 4

Vedtak:

Sikringszone

Beskrivelse:

Sikringszone på: 5 meter

Vernetype: Automatisk fredet

Vernedato:

Lovgrunnlag: KML

Paragraf: 6