



Anleggsplan AS

3628 VEGGLI

ARKIV

KULTURHISTORISK MUSEUM Universitetet i Oslo		
Saksb. L160	- 9 AUG. 2005	Kopi
Ark:	0632	
Saksnr. 05/15420	Dok.nr.: 1	

## Reguleringsplan for Leiketjønn - Rollag kommune - Rapport fra kulturminneregistreringer

Ovennevnte planområde er nå arkeologisk registrert. Det ble ikke funnet automatisk fredete kulturminner. Vi har derfor ingen merknader til planen.

Vi minner likevel om at dersom det framkommer automatisk fredete kulturminner i forbindelse med anleggsarbeid eller annen virksomhet i planområdet, må arbeidet straks stanses og utviklingsavdelingen i fylkeskommunen varsles, jmf. kulturminneloven §8, 2.

I forbindelse med registreringen ble det totalt brukt 14 arbeidstimer, inkl. kjøring, for- og etterarbeid. Faktura på til sammen kr 8.120,- (14 timer a kr 580,-) vil bli sendt fra regnskapsseksjonen snarest.

Med hilsen

  
Åse Klundelien e f  
konst. utviklingssjef

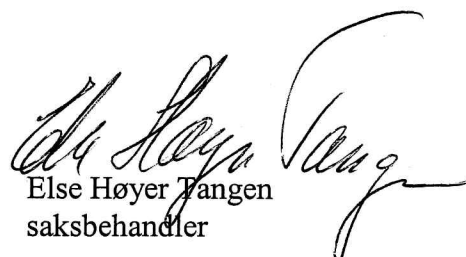
  
Else Høyer Tangen  
saksbehandler

Vedlegg:

1 Rapport fra kulturminneregistreringer

Kopi til:

Buskerud Kommunerevisjon IKS

Fylkesmannen i Buskerud

Kulturhistorisk museum, Universitetet i Oslo

Rollag kommune

Postboks 4197, 3005 DRAMMEN

Postboks 1604, 3007 DRAMMEN

Postboks 6762 St.Olavspl., 0130 OSLO

3626 ROLLAG

Lisbeth Kaas Ambrosen Utviklingsavdelingen

POST ADRESSERES TIL AVDELINGEN - IKKE TIL ENKELTPERSONER

Postadresse  
BUSKERUD FYLKESKOMMUNE  
Fylkeshuset  
N-3020 Drammen

Besøksadresse  
Hauges gate 89  
E-postadresse

Telefon  
32 80 85 00  
Internett  
www.bfk.no

Telefaks  
32808676

Bankkonto  
2200.07.13523  
Foretaksregistre  
NO 964 951 373

# Rapport for kulturminneregistrering

I forbindelse med:  
Reguleringsplan for Leiketjønn.

Buskerud fylkeskommunes saksnr: 05/153

**Rollag kommune**

Gnr. 9/11 og 12.

Morten Olsen 21.06.2005

<b>Fylke:</b>	Buskerud
<b>Kommune:</b>	Rollag
<b>Gnr/Bnr/Navn:</b>	Gnr 9/11 og 12.
<b>Saksnummer:</b>	05/153
<b>Gjelder:</b>	Reguleringsplan for Leiketjønn
<b>Kartreferanser:</b>	BV 048-5-1
<b>Utført dato:</b>	13. og 17.06.05
<b>Utført av:</b>	Morten Olsen. Buskerud fylkeskommune, utviklingsavdelingen
<b>Vedlegg:</b>	

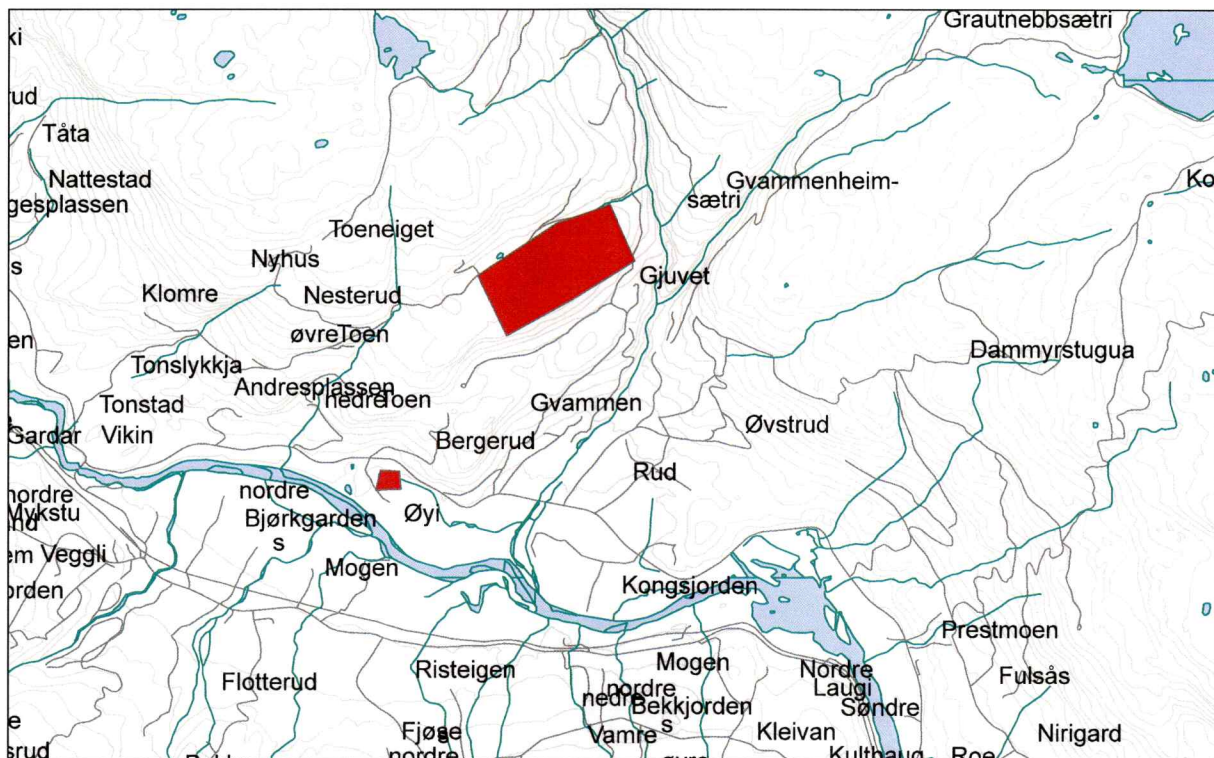

### **Formål med og bakgrunn for undersøkelsen:**

I forbindelse med reguleringsplan for Leiketjønn, Øye gård i Rollag kommune, ble det utført en arkeologisk registrering av området for å etterse at planene ikke kommer i konflikt med kulturminnelovens § 9 om vern av automatisk fredete kulturminner.

### **Tidsbruk og bemanning:**

Undersøkelsene ble utført den 13. og 17.05.2005 av arkeolog Morten Olsen. Og arbeidet inkludert rapport hadde en total varighet av 14 timer. Hvor 4 timer er brukt på området ved Øye gård og 10 timer er brukt på området omkring Leiketjønn.

### **Tidligere arkeologiske registreringer:**

Det er tidligere registrert rester av lafteverk på gårdstunet på Toen (R51665). Dette ligger utenfor planområdet. Det er ikke tidligere foretatt registreringer innenfor planområdet.

## Topografi:

Undersøkellesområdet var todelt et mindre område var lokalisert øst for søppelfyllingen ved Øye gård, og et større område var lokalisert omkring Leiketjønn.

Området ved Øye-gård: Todelt med høyereliggende terrasse i nord og lavereliggende terrasse i sør. På den øvre terrassen var det flere groper etter rotvelt og vannsig. Disse ble undersøkt ved jordbor uten spor av kull osv. Form og størrelse på gropene tilsier forutnevnte tolkninger. Den lavereliggende terrassen ned mot gårdstunet ser svært omrotet ut, og det ble derfor ikke sett som nødvendig med flateavdekking her.



Lavereliggende terrasse.

Området ved Leiketjønn består av en større flate med mindre terrasser i øvre del av fjellskråning i sør. Underlaget her består i hovedsak av berglendt terreng med myrområder i mellom. Myrområdet er her i hovedsak konsentrert om Leiketjønn og dette strekker seg østover.



Leiketjønn med omliggende myrområde.

## Metode:

Det ble under undersøkelsen kun benyttet 1 registreringsmetode:

### 1. Visuell overflatebefaring.

Formålet med denne metoden er å søke etter strukturer synlig på overflaten, og se etter egnede steder for videre undersøkelser for bl.a. sjakting med gravemaskin og prøve-stikking.

## Undersøkelseresultat:

Det ble ikke registrert kulturminner, verken nyere tids eller automatisk fredete kulturminner i undersøkelsesområdet.

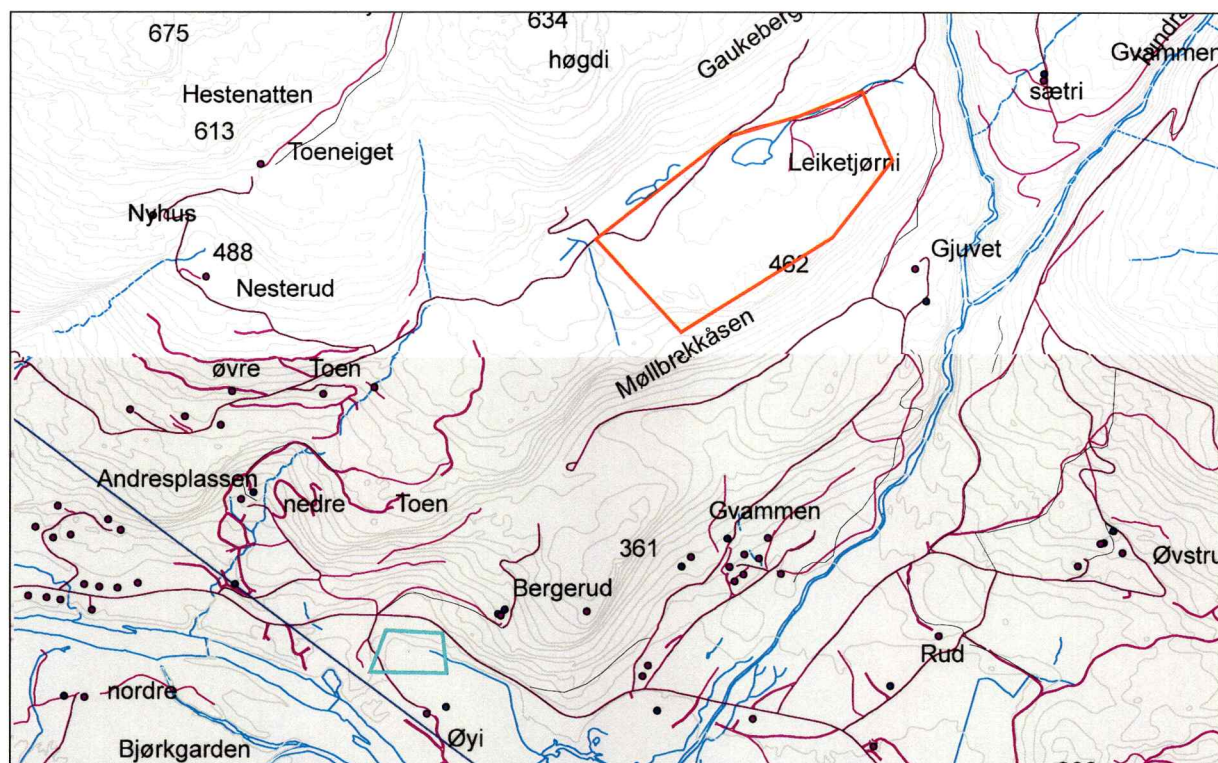

Rød avgrensing er omtalt Leiketjønn område, og turkis avgrensing er omtalt område ved Øye gård.