



Rollag kommune

Sentraladministrasjonen
3626 ROLLAG

ARKIV

UNIVERSITETETS KULTURHISTORISKE MUSEER		Universitetet i Oslo	
Saksb.	28 MAI 2003		Kopi
Ark:	0632		
Saksnr.	03/5652	Dok.nr.:	1

Liamyrvegen II - Rollag kommune - Svar på søknad om bygging av landbruksvei

Våre arkivundersøkelser viser at det ikke finnes kjente kulturminner fra forhistorisk eller nyere tid innenfor området som blir direkte berørt av veiutbyggingen.

Vi gjør oppmerksom på at det likevel kan finnes fredete kulturminner i området. Slike kulturminner kan for eksempel være ulike typer fangstanlegg, kullgroper, milebunner, jernvinneanlegg, boplasser, røyser, gamle veifar og gamle steingjerder. I de fleste tilfeller er slike kulturminner synlige. Inngrep i marka kan avdekke indikatorer på automatisk freda kulturminner under markens overflate. De vanligste indikatorene i så måte er kullkonsentrasjoner og jernslag.

Dersom det først under arbeidet likevel skulle fremkomme automatisk fredete kulturminner i området, må arbeidet straks stanses og utviklingsavdelingen varsles, jfr. lov om kulturminner § 8.2.

Telefonnummeret til utviklingsavdelingen er 32 80 86 60.

Med hilsen

Åse Klundelien e f
Seksjonsleder, plan og kultur

Kopi til:

Universitetet i Oslo UKM, Oldsaksamlingen Pb 6762 St. Olavs plass, 0164 OSLO

POST ADRESSERES TIL AVDELINGEN - IKKE TIL ENKELTPERSONER

Postadresse
BUSKERUD FYLKESKOMMUNE
Fylkeshuset
N-3020 Drammen

Besøksadresse
Hauges gate 89
E-postadresse
Postmottak@bfk.no

Telefon
32 80 85 00

Telefaks
32808676

Bankkonto
2200.07.13523
Foretaksregisteret
NO 964 951 373



**BUSKERUD
FYLKESKOMMUNE**
Utviklingsavdelingen

Vår saksbehandler
Morten B Histøl, tlf 32808678

Vår dato
25.06.2003

Deres dato
16.06.2003

Vår referanse
03/01839-6
650.813.

Deres referanse
2942/03

1 av 1

Kopi

Rollag kommune
v/ Sentraladministrasjonen

3626 ROLLAG

ARKIV

UNIVERSITETETS KULTURHISTORISKE MUSEER Universitetet i Oslo		
Saksb. LGV	- 3 JULI 2003	Kopi
Ark. 0632		
Saksnr. 03/5652	Dok.nr.: 2	

Risteigen - Lågen - Rollag kommune - svar på søknad om bygging av landbruksvei

Våre arkivundersøkelser viser at det ikke finnes kjente kulturminner fra forhistorisk eller nyere tid innenfor området som blir direkte berørt av veitbyggingen.

Vi gjør oppmerksom på at det likevel kan finnes fredete kulturminner i området. Slike kulturminner kan for eksempel være ulike typer fangstanlegg, kullgroper, milebunner, jernvinneanlegg, boplasser, røyser, gamle veifar og gamle steingjerder. I de fleste tilfeller er slike kulturminner synlige. Inngrep i marka kan avdekke indikatorer på automatisk freda kulturminner under markens overflate. De vanligste indikatorene i så måte er kullkonsentrasjoner og jernslag.

Dersom det først under arbeidet likevel skulle fremkomme automatisk fredete kulturminner i området, må arbeidet straks stanses og utviklingsavdelingen varsles, jfr. lov om kulturminner § 8.2.

Telefonnummeret til utviklingsavdelingen er 32 80 86 60.

Med hilsen

Åse Klundelien e f
seksjonsleder plan og kultur

Inger Liv Gøyttil Lund e f
kulturvernleder

Kopi til:

Universitetet i Oslo UKM, Oldsaksamlingen Pb 6762 St. Olavs plass, 0164 OSLO

POST ADRESSERES TIL AVDELINGEN - IKKE TIL ENKELTPERSONER

Postadresse
BUSKERUD FYLKESKOMMUNE
Fylkeshuset
N-3020 Drammen

Besøksadresse
Hauges gate 89
E-postadresse
Postmottak@bfk.no

Telefon
32 80 85 00

Telefaks
32808676

Bankkonto
2200.07.13523
Foretaksregisteret
NO 964 951 373



**BUSKERUD
FYLKESKOMMUNE**
Utviklingsavdelingen

Vår saksbehandler
Morten B Histøl, tlf 32808678

Vår dato
27.06.2003

Deres dato
16.06.2003

Vår referanse
03/01839-7
650.813.

Deres referanse
2963/03

Rollag kommune
v/ Sentraladministrasjonen

3626 ROLLAG

ARKIV

UNIVERSITETETS KULTURHISTORISKE MUSEER Universitetet i Oslo		
Saksb.	- 4 JULI 2003	Kopi
LGV		
Ark.:	0632	
Saksnr.	03/5652	Dok.nr.: 3

Svartetjønnvegen - Rollag kommune - foreløpig svar på søknad om bygging av skogsbilveg

Våre arkivundersøkelser viser at det ikke finnes kjente kulturminner fra forhistorisk eller nyere tid innenfor området som blir direkte berørt av veiutbyggingen.

Grunnen til at vi ikke har slike opplysninger kan være at tidligere registreringer har vært mangelfulle eller at vi ikke har befart området før.

Vi gjør oppmerksom på at det likevel kan finnes fredete kulturminner i området. Slike kulturminner kan for eksempel være ulike typer fangstanlegg, kullgroper, milebunner, jernvinneanlegg, boplasser, røyser, gamle veifar og gamle steingjerder. I de fleste tilfeller er slike kulturminner synlige. Inngrep i marka kan avdekke indikatorer på automatisk freda kulturminner under markens overflate. De vanligste indikatorene i så måte er kullkonsentrasjoner og jernslag.

Sannsynligheten for at det i dette området kan finnes tilsvarende eller andre typer kulturminner, må avklares med en befaring, før vi endelig kan ta stilling til søknaden.

Avtale om befaringen rettes til vår saksbehandler.

Med hilsen

Åse Klundelien
Åse Klundelien e f
seksjonsleder plan og kultur

Inger Liv Gøytillund
Inger Liv Gøytillund e f
kulturvernleder

Kopi til:

Universitetet i Oslo UKM, Oldsaksamlingen Pb 6762 St. Olavs plass, 0164 OSLO

POST ADRESSERES TIL AVDELINGEN - IKKE TIL ENKELTPERSONER

Postadresse
BUSKERUD FYLKESKOMMUNE
Fylkeshuset
N-3020 Drammen

Besøksadresse
Hauges gate 89
E-postadresse
Postmottak@bfk.no

Telefon
32 80 85 00

Telefaks
32808676

Bankkonto
2200.07.13523
Foretaksregisteret
NO 964 951 373



Rollag kommune

3626 ROLLAG

ARKIV

UNIVERSITETETS KULTURHISTORISKE MUSEER	
Universitetet i Oslo	
Saksb. L6U	Kopi
24 NOV. 2003	
Saksnr. 03/5652	Dok.nr.: 4

Svartetjønnvegen , Rollag kommune - søknad om bygging av skogsbilveg

Ovennevnte planområde er nå befart.

Da det ikke ble funnet kulturminner fra forhistorisk eller nyere tid har fylkeskommunen ingen merknader til planforslaget.

Det må likevel fremgå av kommunens vedtak at dersom det under anleggsarbeid eller annen virksomhet i området skulle dukke opp fredete kulturminner, må arbeidet straks stanses og fylkeskommunen varsles jf. kulturminneloven § 8.2.

Dette er viktig for å registrere og dokumentere spor etter virksomhet fra forhistorisk tid før de går tapt for all tid.

Med hilsen

Åse Klundelien e f
fylkeskultursjef

Inger Liv Gøytal Lund
kulturvernleder

Vedlegg:

- 1 Utsnitt av M-711 kart. M=50 000 (1 blad)
- 2 Utsnitt av ØK kart. M=5 000 (1 blad)
- 3 Registreringsrapport (2 blad)

Kopi til:

Fylkesmannen i Buskerud Postboks 1604, 3007 DRAMMEN

Kopi med vedlegg til :

Universitetet i Oslo UKM Pb 6762 St. Olavs plass, 0164 OSLO

POST ADRESSERES TIL AVDELINGEN - IKKE TIL ENKELTPERSONER

Rapport fra kulturminneregistrering

Fylke	Buskerud
Kommune	Rollag
Saks nr.	03/01839-7
Gnr / Bnr, Gardsnavn	
Navn	Svartetjønnevegen
Gjelder	Bygging av traktorvei
Kartreferanse	1615 II Nore (M 711 kart) BV 047-5-1 og BV 047-5-3 (ØK kart)
Utført dato	18.9.2003
Utført av	Nils Ole Sundet, Utviklingsavdelingen Buskerud fylkeskommune
Vedlegg	Utsnitt av M 711 kart Utsnitt av ØK kart

1. Bakgrunn og formål for undersøkelsen

I forbindelse med søknad om bygging av skogsbilvei, Svartetjønnevegen, i Rollag kommune. Torsdag 18. september 2003 ble det foretatt en kulturminneregistrering av den aktuelle traséen for veien. Formålet med denne befaringen var å påvise og avklare forholdet til automatiske fredete og nyere tids kulturminner.

2. Tidsbruk og bemanning

Registreringen ble foretatt av Elisabeth Eriksen, Marit Wold og Nils Ole Sundet. Til registreringen ble det brukt 4,5 timer. I tillegg er det brukt 1 time til for- og etterarbeid, til sammen 5,5 timer.

3. Tidligere arkeologiske registreringer i området

Innenfor eller i nærheten av planområdet er det ikke registrert noen kulturminner tidligere. En gammel sti / setervei leder opp mot fjellet rett nedenfor utgangspunkt for veien.

4. Topografiske forhold

Veien skal bygges delvis i en li vendt mot nordlig retning og oppe på et flatere område med et kupert terreng. Fuktig og delvis myrlendt, med rygger av både morene og fjell. Blandingskog av bjørk og gran. Bunnvegetasjonen består av blandinger av mose, lyng og gress.

5. Registreringer

Planlagt trasé for traktorveien er markert på vedlagte ØK kart. Stiplet linje viser alternative ruter for veien. Alle fastlagte og alternative ruter for traséen ble befart.

Innenfor eller i nærheten av alle alternative traséer ble det ikke registrert automatiske fredete eller nyere tids kulturminner.

Drammen, 19. september 2003



Nils Ole Sundet

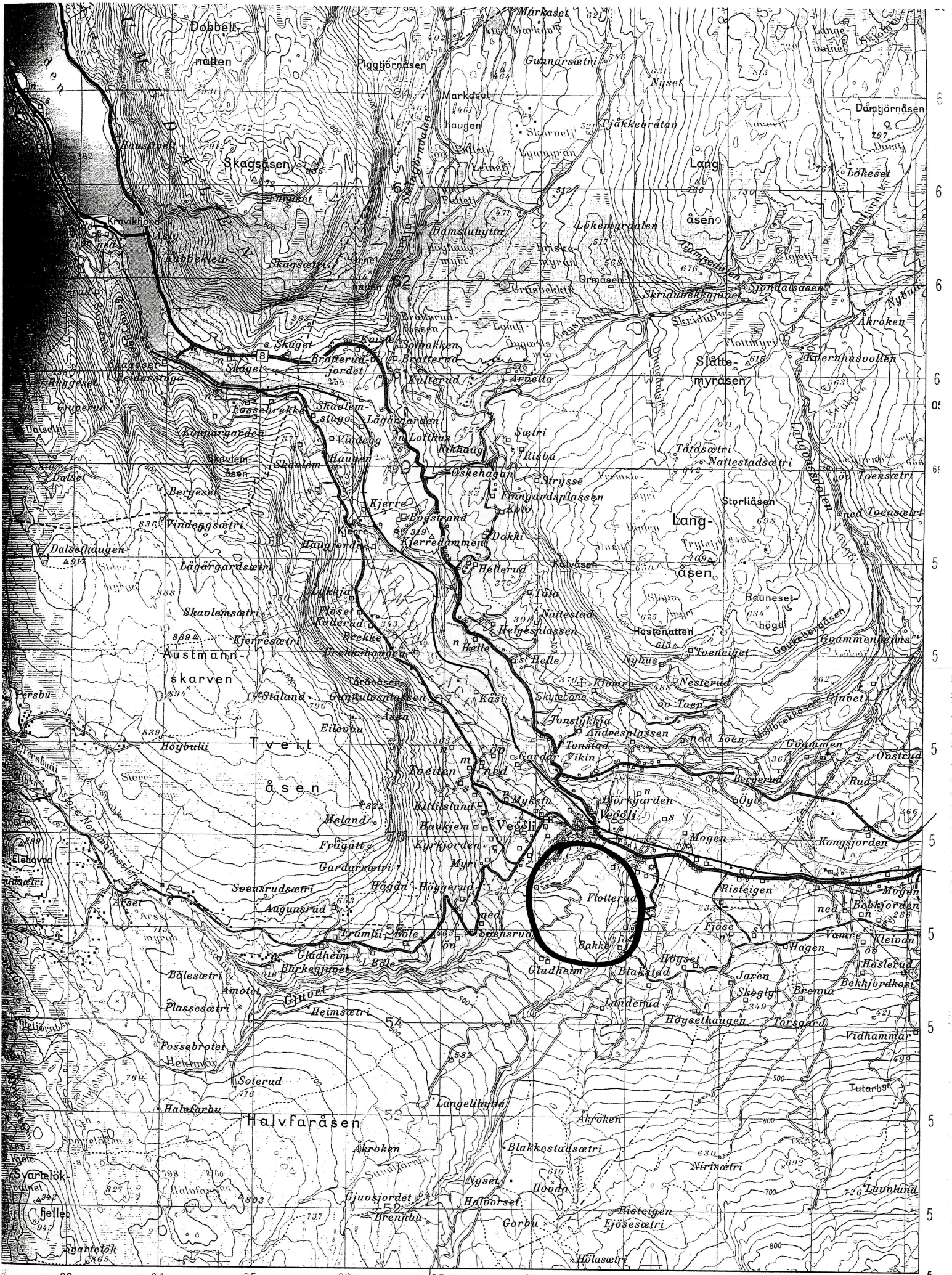

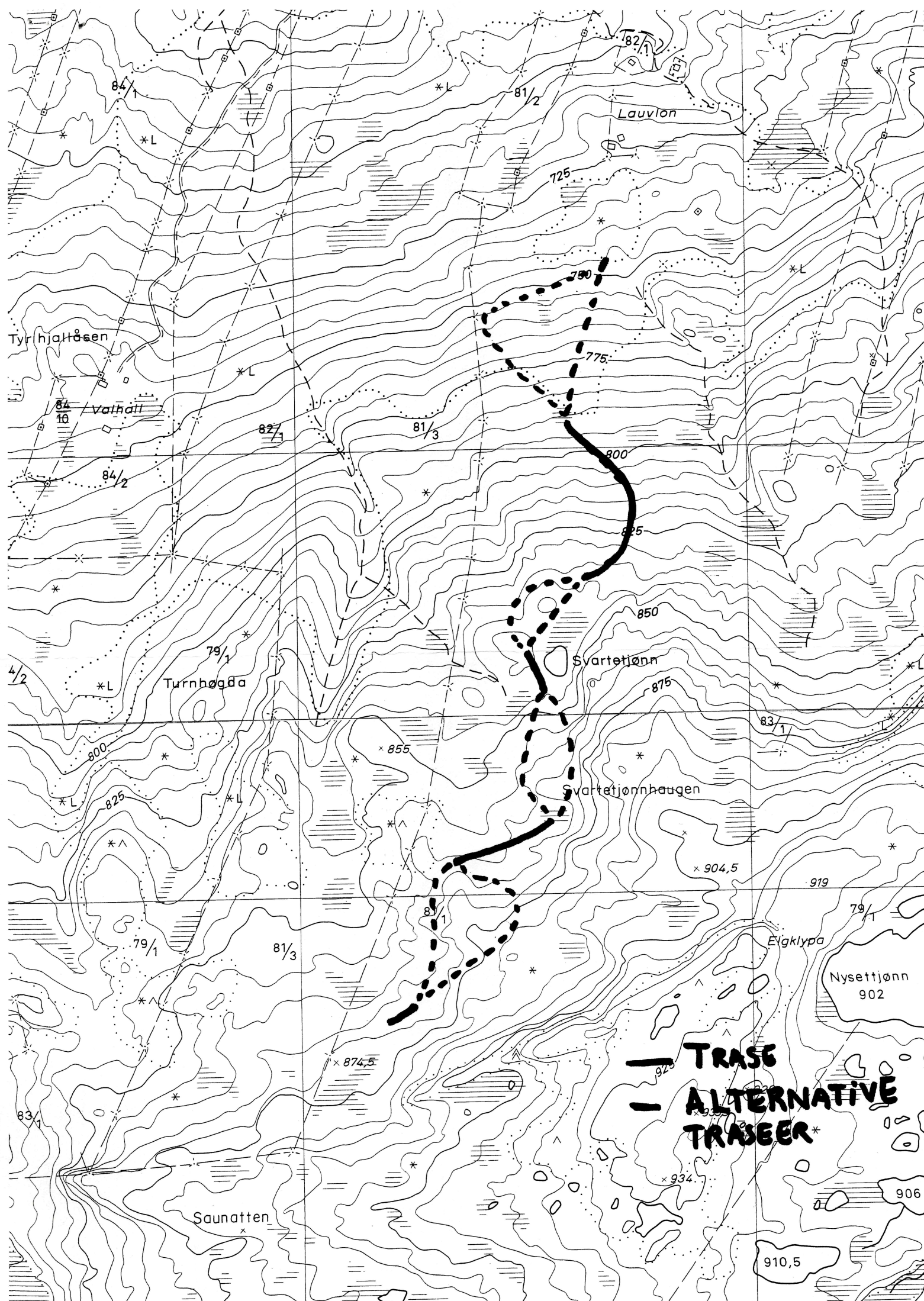

— TRASE
- - - ALTERNATIVE
TRAEER*



**BUSKERUD
FYLKESKOMMUNE**
Utviklingsavdelingen

Vår saksbehandler
Morten B Histøl, tlf 32808678

Vår dato
19.11.2003

Deres dato
10.11.2003

Vår referanse
03/01839-12
650.813.

Deres referanse
005081/03 - saksb.
Skarsten

1 av 1

KOPI

Rollag kommune
v/ Sentraladministrasjonen

3626 ROLLAG

ARKIV

UNIVERSITETETS KULTURHISTORISKE MUSEER		Universitetet i Oslo	
Saksb.	27 NOV. 2003	Kopi	
Ark.	0632		
Saksnr.	03/5652	Dok.nr.:	5

Lønnåskollen 52 , Hosle - Rollag kommune - svar på søknad om bygging av traktorveg

Våre arkivundersøkelser viser at det ikke finnes kjente kulturminner fra forhistorisk eller nyere tid innenfor området som blir direkte berørt av veiutbyggingen.

Vi gjør oppmerksom på at det likevel kan finnes fredete kulturminner i området. Slike kulturminner kan for eksempel være ulike typer fangstanlegg, kullgroper, milebunner, jernvinneanlegg, boplasser, røyser, gamle veifar og gamle steingjerder. I de fleste tilfeller er slike kulturminner synlige. Inngrep i marka kan avdekke indikatorer på automatisk fredete kulturminner under markens overflate. De vanligste indikatorene i så måte er kullkonsentrasjoner og jernslag.

Dersom det først under veiarbeidet likevel fremkommer automatisk fredete kulturminner i traséen, må arbeidet straks stanses og utviklingsavdelingen varsles, jfr. lov om kulturminner § 8.2.

Telefonnummeret til utviklingsavdelingen er 32 80 86 60.

Med hilsen

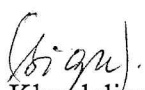
Åse Klundellien e f
fylkeskultursjef

Inger Liv Gøytil Lund e f
kulturvernleder

Kopi til:

Universitetet i Oslo UKM, Oldsaksamlingen Pb 6762 St. Olavs plass, 0164 OSLO

POST ADRESSERES TIL AVDELINGEN - IKKE TIL ENKELTPERSONER

Postadresse
BUSKERUD FYLKESKOMMUNE
Fylkeshuset
N-3020 Drammen

Besøksadresse
Hauges gate 89
E-postadresse
Postmottak@bfk.no

Telefon
32 80 85 00

Telefaks
32808676

Bankkonto
2200.07.13523
Foretaksregisteret
NO 964 951 373



KOPI

Rollag kommune
Sentraladministrasjonen
v/skogbrukssjefen

3626 ROLLAG

ARKIV

UNIVERSITETETS KULTURHISTORISKE MUSEER Universitetet i Oslo		
Saksb.	27 NOV. 2003	Kopi
Ark:	0632	
Saksnr. 03/5652	Dok.nr.: 6	

Langebergsvegen - Rollag kommune - svar på søknad om bygging av landbruksvei

Våre arkivundersøkelser viser at det ikke finnes kjente kulturminner fra forhistorisk eller nyere tid innenfor området som blir direkte berørt av veitbyggingen.

Vi gjør oppmerksom på at det likevel kan finnes fredete kulturminner i området. Slike kulturminner kan for eksempel være ulike typer fangstanlegg, kullgroper, milebunner, jernvinneanlegg, boplasser, røyser, gamle veifar og gamle steingjerder. I de fleste tilfeller er slike kulturminner synlige. Inngrep i marka kan avdekke indikatorer på automatisk fredete kulturminner under markens overflate. De vanligste indikatorene i så måte er kullkonsentrasjoner og jernslag.

Dersom det først under veiarbeidet likevel fremkommer automatisk fredete kulturminner i traséen, må arbeidet straks stanses og utviklingsavdelingen varsles, jfr. lov om kulturminner § 8.2.

Telefonnummeret til utviklingsavdelingen er 32 80 86 60.

Med hilsen

(Sign)
Åse Klundelien e f
fylkeskultursjef

Inger Liv Gøytillund
Inger/Liv Gøytillund e f
kulturvernleder

Kopi til:

Universitetet i Oslo UKM, Oldsaksamlingen Pb 6762 St. Olavs plass, 0164 OSLO

POST ADRESSERES TIL AVDELINGEN - IKKE TIL ENKELTPERSONER