



Rollag kommune
Teknisk etat
3626 Rollag

INST. FOR ARKEOLOGI, KUNSTHISTORIE OG NUMISMATIKK Universitetet i Oslo	
Saksb.: JHL	Kopi:
- 6 JUL 1998	
Ark.: 0632	
Saksnr.: 98/4429	Dok. nr.: 1

Saksbeh: Inger Liv Gøytil Lund
Dir. tlf: 32808668
Telefaks: 32808672
Vår ref: 97/2092-4 (Oppgis ved henv.)
Arkivkode: 650.714.
Vår dato: 24.06.98
Deres dato:
Deres ref:

VEGLI SENTRUM, REGULERINGSPLAN, ROLLAG KOMMUNE

Vi har foretatt registrering av ovennevnte planområde. Det ble registrert 28 automatisk fredete kulturminner, samtlige er kullgroper. Se vedlagte registreringsrapport og avmerking av registreringsobjektene på kartutsnittet.

Kullgropene og en 5-meter sikringssone rundt kullgropenes ytterkant er automatisk fredet jfr. kulturminnelovens §§4b og 6. Se avmerking R-1 til R-29. R-2 utgår.

Det ble også registrert en kullmile, se avmerking X-1. Denne ligger på grensen til planområdet. Denne typen kullmile regnes for enn 1536 og således ikke automatisk fredet. Likevel bør den taes vare på som et kulturminne trolig fra Bergverksdriften på Kongsberg. Kullmiler i dette området er trolig rester etter kullproduksjon og leveranse av kull til Kongsberg og var en viktig tilleggsnæring for bøndene.

De fredete kulturminnene må taes hensyn til i planen og kulturminnene og sikringssonen på 5 meter må legges ut til spesialområde med formål bevaring jfr. plan- og bygningsloven §25.6. Dersom dette ikke blir tatt hensyn til, er dette å betrakte som innsigelse til planen.

Vi gjør oppmerksom på at det ved særdeles gode grunner kan søkes om dispensasjon fra kulturminneloven. Søknad med begrunnelse skal stiles til Universitetet i Oslo, IAKN, Frederiksgt. 3, 0164 Oslo, men sendes til Buskerud fylkeskommune, kulturavdelingen. Dersom en slik søknad blir innvilget, vil fredningen først bli opphevet etter en arkeologisk undersøkelse som må bekostes av tiltakshaver jfr. kulturminneloven §10.

Vedlagt følger regnskapsoversikt over de utgifter vi har hatt i forbindelse med registreringen.
Faktura vil bli sendt fra vår regnskapsavdeling.

Med hilsen



Geir Helgen e.f
fylkeskonservator



Inger Liv Gøytfl Lund
fylkesarkeolog

Vedlegg: Registreringsrapport
Kartutsnitt

Kopi: Riksantikvaren
Universitetet i Oslo, IAKN
Regionalutviklingsetaten
Regnskapsavdelingen
Fylkesrevisor
K. Wø.

RAPPORT FRA ARKEOLOGISK REGISTRERING FOR REGULERINGSPLAN FOR VEGGLI SENTRUM, ROLLAG KOMMUNE, BUSKERUD.

Reguleringsplanen dekker flere gårds og bruksnummer i Veggli sentrum, se vedlagte kart for avgrensning av reguleringsområdet. Området dekkes av ØK-kart BU 048-5-4.

Det ble funnet 28 automatisk fredete kulturminner, samtlige er kullgroper.
Det ble ikke prøvestukket etter steinalderboplasser.

Hver enkelt kullgrop er inntegnet på kart 2. Kullgropene ligger på eiendommene 19/6, 19/11 og 13/1,3.

Nummereringen går fra R-1 til R-29, men R-2 utgår. 5 av kullgropene synes å ligge utenfor planområdet, men nøyaktig avgrensning av planområdet i SV er noe uklar på vedlagte ØK-kart. De 5 som faller utenfor er R-14, R-19, R-24, R-27, R-28. R-28 ligger på grensen av planområdet.

Alle kullgropene bortsett fra R-27, R-28 og R-29 er merket med rødt bånd.

De stiplede linjene som er inntegnet på kart 3 angir opparbeidete stier/veifar i terrenget. Flere av kullgropene ligger i umiddelbar nærhet til disse, og kan antyde at det er sammenheng i tid mellom groper og veier.

Kullgropene er beskrevet på vedlagte ØK-skjema.

Det ble også funnet en kullmile fra nyere tid, avmerket på kart 3 med X-1. Denne ligger på eiendommen 19/6, og på grensen av planområdet. Denne er også beskrevet på vedlagte ØK-skjema.

Både langs elva Medåe og elva Nørsteåe er det innenfor planområdet eldre oppmurte flomdemninger, som også har kulturhistorisk verdi.

Lars Groseth, 29/5-98.

AUTOMATISK FREDETE KULTURMINNER

Fylke: Buskerud

Kommune: Rollag

Regnr:

Gnr: 13 Gård:

Bnr: 1,3 Bruk:

Gnr: 0 Gård:

Bnr: 0 Bruk:

Flyfoto:

R-x-nr: R-1

Lokalitet:

Øk-kart: BU 048-5-4

Hoh: 0

Fornminnets-art: Kullgrop

Ant: 1

Alder: ja-ma

Fornminnets-art:

Ant: 0

Eieradresse:

Reg.ved: Lars Groseth

28.05.98

Terrengets art:

Flatt terreng med terrasser som går NØ-SV. Blokkrik mark. Lyng, gress og mose. Hugstfelt.

Orienteringsoppgave:

Ca. 100m ØSØ for Veggli Handelsforening. CA. 75m S for den S-ligste innkjøringen til Veggli Handelsforening fra E-134.

Art/utstrekning:

Beskrivelse:

Rund kullgrop som ligger på brinken mot NNV på en av terrassene. Diam. i topp 2,5m, diam. i bunn ca. 1,3m. Dybde 1m. Voll rundt hele: bredde 1m, høyde 0,3m. Mulig tvillinggrop på NØ-siden av gropa.

Tradisjon:

Fotonr:



Litteratur:

AUTOMATISK FREDETE KULTURMINNER

Fylke: Buskerud

Kommune: Rollag

Regnr:

Gnr: 13 Gård:

Bnr: 1,3 Bruk:

Gnr: 0 Gård:

Bnr: 0 Bruk:

Flyfoto:

R-x-nr: R-2

Lokalitet:

Øk-kart: BU 048-5-4

Hoh: 0

Fornminnets-art: Kullgrop

Ant: 1

Alder: ja-ma

Fornminnets-art:

Ant: 0

Eieradresse:

Reg.ved: Lars Groseth

28.05.98

Terrengets art:

Flatt terreng med terrasser som går NØ-SV. Blokkrik mark. Lyng, gress og mose.
Overveidende barskog.

Orienteringsoppgave:

Ca. 130m S for innkjøringen til Veggli Handelsforening.

Art/utstrekning:

Beskrivelse:

Rektangulær nedgravning, 2X1 m, dybde 1m. Svak antydning til voll i N. Bevokst med gress og lyng. (Gropen har navnet R-18 i rapport hos bfk).

Tradisjon:

Fotonr:

0

Litteratur:

AUTOMATISK FREDETE KULTURMINNER

Fylke: Buskerud

Kommune: Rollag

Regnr:

Gnr: 13 **Gård:**

Bnr: 1,3 **Bruk:**

Gnr: 0 **Gård:**

Bnr: 0 **Bruk:**

Flyfoto:

R-x-nr: R-3

Lokalitet:

Øk-kart: BU 048-5-4

Hoh: 0

Fornminnets-art: Kullgrop

Ant: 3

Alder: ja-ma

Fornminnets-art:

Ant: 0

Eieradresse:

Reg.ved: Lars Groseth

28.05.98

Terrengets art:

Flatt terreng med terrasser som går NØ-SV. Blokkrik mark. Overveiende barskog. Lyng og gress.

Orienteringsoppgave:

Den N-ligste gropa ca.120m Ø-ØSØ for avkjøringen til Veggli Handelsforening, og 15m S for E-134.

Art/utstrekning:

3 kullgroper

Beskrivelse:

Nr.1: Dia. i topp 2,5m, i bunn ca. 1m. Dybde 1m. Voll bredde ca. 1m, høyde 0,3m. Mulig rektangulær nedgravning. Gress og lyngbevokst, furu i ØSØ-kant. (Dette er R-3 i rapport hos bfk). 50m SSØ finnes nr.2: Dia i topp: 1,5m, i bunn 0,8m. Dybde 0,7m. Uklar voll, tydeligst i ØSØ der den er 1,3m bred og 0,3m høy. Bevokst med gress, mose og lyng. Enkelte unge bjørkeskudd i gropa. (Denne heter R-4 i rapport hos bfk). 50m Ø-ØNØ for denne er nr 3: Diam. i topp 0,6m, i bunn 0,7m. Dybde 0,5m. Voll bredde 0,6m, høyde 0,1-0,2m. Mosegrod. (Denne heter R-6 i rapport hos bfk).

Tradisjon:

Fotonr:

0

Litteratur:

AUTOMATISK FREDETE KULTURMINNER

Fylke: Buskerud

Kommune: Rollag

Regnr:

Gnr: 13 **Gård:**

Bnr: 1,3 **Bruk:**

Gnr: 0 **Gård:**

Bnr: 0 **Bruk:**

Flyfoto:

R-x-nr: R-4

Lokalitet:

Øk-kart: BU 048-5-4

Hoh: 0

Fornminnets-art: Kullgrop

Ant: 1

Alder: ja-ma

Fornminnets-art:

Ant: 0

Eieradresse:

Reg.ved: Lars Groseth

28.05.98

Terrengets art:

Flatt terreng med terrasser som går NØ-SV. Blokkrik mark. Bar og løvskog.

Orienteringsoppgave:

Ca. 80m V for innkjøringen til Gladheimkåset fra E-134. Ca 275m SØ for innkjøringen til Veggli Handelsforening.

Art/utstrekning:

Beskrivelse:

Kvadratisk nedgravning, 3x3m, dybde 1m. Vull 1-1,3m bred, høyde 0,3-0,4m. Bevokst med gress mose og lyng. Stor gran midt i gropa. (Denne heter R-10 i rapport hos bfk).

Tradisjon:

Fotonr:

0

Litteratur:

AUTOMATISK FREDETE KULTURMINNER

Fylke: Buskerud

Kommune: Rollag

Regnr:

Gnr: 13 Gård:

Bnr: 1,3 Bruk:

Gnr: 0 Gård:

Bnr: 0 Bruk:

Flyfoto:

R-x-nr: R-5

Lokalitet:

Øk-kart: BU 048-5-4

Hoh: 0

Fornminnets-art: Kullgrop

Ant: 4

Alder: ja-ma

Fornminnets-art:

Ant: 0

Eieradresse:

Reg.ved: Lars Groseth

28.05.98

Terrengets art:

Flatt, blokkrikt terreng. Noe kupert. Bar og løvskog.

Orienteringsoppgave:

Gropa lengst V er ca. 140m SV for innkjøringen til Gladheimkåset fra E-134, og 25m NV for denne veien.

Art/utstrekning:

4 kullgroper

Beskrivelse:

Nr.1: 1,5x1m, dybde 0,7m. Vollbredde 0,6m, høyde 0,1m. 1 gran i Ø-kant.(Denne heter R-9 i rapport hos bfk).Ca. 40m SV for denne er nr.2: Gropen er gjenfylt, men vollen kan sees.Diam. på gropa ca. 2,5m. Vollbredde 1m, høyde 0,2-0,3m.1 bjørk og en gran i S-kant.(Denne heter R-8 i rapport hos bfk).40m NV for denne er nr.3:Rektangulær nedgravning 2,5x2m, dybde ca. 0,6m. Voll bare i Ø-kant,høyde 0,2m. 2 store grantrær i V.(Denne heter R-7 i rapport hos bfk).Ca 30m V for denne er nr.4: Diam. i topp 2,5m, i bunn 1,3m, dybde 1,2m. Vollbredde ca.1m, høyde ca. 0,3m. Syneså være en rektangulær nedgravning. Stor furu i N-kant. (Denne heter R-5 i rapport hos bfk).

Tradisjon:

Fotonr:

0

Litteratur:

AUTOMATISK FREDETE KULTURMINNER

Fylke: Buskerud

Kommune: Rollag

Regnr:

Gnr: 19 **Gård:** Gladheimkåset

Bnr: 6 **Bruk:**

Gnr: 0 **Gård:**

Bnr: 0 **Bruk:**

Flyfoto:

R-x-nr: R-6

Lokalitet:

Øk-kart: BU 048-5-4

Hoh: 0

Fornminnets-art: Kullgrop

Ant: 4

Alder: ja-ma

Fornminnets-art:

Ant: 0

Eieradresse:

Reg.ved: Lars Groseth

28.05.98

Terrengets art:

Svak kupert, blokkrikt terreng. Enkelte åpne flater uten skog, ellers bar og løvskog. Gress og lyng.

Orienteringsoppgave:

Gropa lengst i V ligger ca. 50m NV for våningshuset på Gladheimskåset og 30m N-NNØ for N-ligste hjørne av låven på samme gård.

Art/utstrekning:

4 kullgroper

Beskrivelse:

Nr.1: Kan være en kvadratisk nedgravning, 1,5x1,5m, dybde 1m. Vollbredde 1m, høyde 0,2-0,3m. (Denne heter R-11 i rapport hos bfk). Nr.2 ligger 60m NV for denne på en åpen flate: 1,5x1,5m, dybde 0,6m. Vollbredde ca. 1m, høyde 0,1-0,2m. (Denne heter R-17 i rapport hos bfk). Nr.3 ligger ca. 60m SV for denne: 3x3m, dybde 1,3m. Vollbredde ca 1m, høyde 0,3-0,5m. Grantre S i gropa. (Denne heter R-16 i rapport hos bfk). Nr. 4 ligger ca. 30m S for denne: Rektangulær nedgravning, 2x1,5m, dybde 0,5m. Vollbredde 1-1,2m, høyde 0,2-0,3m. (Denne heter R-12 i rapport hos bfk).

Tradisjon:

Fotonr:

0

Litteratur:

AUTOMATISK FREDETE KULTURMINNER

Fylke: Buskerud

Kommune: Rollag

Regnr:

Gnr: 19 Gård: Gladheimkåset

Bnr: 6 Bruk:

Gnr: 19 Gård:

Bnr: 11 Bruk:

Flyfoto:

R-x-nr: R-7

Lokalitet:

Øk-kart: BU 048-5-4

Hoh: 0

Fornminnets-art: Kullgrop

Ant: 12

Alder: ja-ma

Fornminnets-art:

Ant: 0

Eieradresse:

Reg.ved: Lars Groseth

28.05.98

Terrengets art:

Blokkrikt terreng som skråner svakt mot Ø. Svakt kupert. Overveiende barskog.

Orienteringsoppgave:

Gropa lengst i N ligger 75m Ø-ØSØ for våningshuset på Svensplass og rett Sv for traktorvei som går fra den dyrkede marka på Svensplass og SØ-over.

Art/utstrekning:

12 kullgroper

Beskrivelse:

Nr.1: Diam: ca.2m dybde ca. 0,8m. Vollbredde ca. 1m og høyde ca, 0,5m. Gressbevokst (Denne heter R-19 i rapport hos bfk).Ca 50m S-SSØ ligger nr. 2: rektangulær 0,8x1,0m, dybde 0,4m.Lav voll (denne heter R-20 i rapport hos bfk). Ca 25m SV for denne ligger nr.3: rektangulær 1x1,4m, dybde 0,5m. Vollbredde inntil 1m, høyde 0,2-0,4m (denne heter R-21 i rapport hos bfk). CA 30m S-SSØ for denne ligger nr 4:1,5x1,2m, dybde 0,5m. Vollbredde inntil 1m, høyde 0,3-0,5m. Maurtue i SØ-kant (denne heter R-22 i rapport hos bfk). Ca 30m S-SSV for denne ligger nr. 5: 1,5x1m, dybde 0,5m. Vollbredde 0,8-1,0m, høyde 0,3m.(Denne heter R-13 i rapport hos bfk).Ca 50 m NNV for denne ligger nr.6: 1,5x1,5, dybde 0,3m. Vollbredde 0,6-0,8m, høyde 0,1m.(Denne heter R-15 i rapport hos bfk). Ca. 25m NV for denne ligger nr. 7:Diam. 2m, dybde 0,5m. Vollbredde inntil 1m, høyde 0,3-0,4m.(Denne heter R-23 i rapport hos bfk). Ca. 50m NV for denne ligger nr. 8: Diam. 1,5m, dybde 0,5m. Vollbredde inntil 1m, høyde 0,3m.(Denne heter R-24 i rapport hos bfk.)Ca. 70m SSV for denne ligger nr 9: 2x1m, dybde 0,5m, svak voll i SØ (denne heter R-25 i rapport hos bfk.)Ca. 60m S for denne ligger nr 10: Diam. 2,5m, dybde 0,4m(Denne heter R-26 i rapport hos bfk). Ca. 40m SV for denne ligger nr.11: 2x2m, dybde 1m. Vollbredde ca. 1m høyde 0,3-0,4m(denne heter R-14 i rapport hos bfk).Ca 40m

VSV for denne ligger nr 12: Diam. 1,3m, dybde 0,6m. Voll i NV(Denne heter R-27 i rapport hos bfk.)

Tradisjon:

Fotonr:

0

Litteratur:

AUTOMATISK FREDETE KULTURMINNER

Fylke: Buskerud

Kommune: Rollag

Regnr:

Gnr: 19 **Gård:** Gladheimkåset

Bnr: 6 **Bruk:**

Gnr: 0 **Gård:**

Bnr: 0 **Bruk:**

Flyfoto:

R-x-nr: R-8

Lokalitet:

Øk-kart: BU 048-5-4

Hoh: 0

Fornminnets-art: Kullgrop

Ant: 2

Alder: ja-ma

Fornminnets-art:

Ant: 0

Eieradresse:

Reg.ved: Lars Groseth

28.05.98

Terrengets art:

Blokkrikt terreng som skråner svakt mot NØ. Overveiende barskog.

Orienteringsoppgave:

Gropa lengst i N ligger ca. 220m SV for NV-hjørnet av låven på Gladheimkåset og 220m S-SSØ for S-hjørnet av våningshuset på Svensplass.

Art/utstrekning:

2 kullgroper

Beskrivelse:

Nr.1: Diam. 1,5m og dybde 0,5m. Vollbredde inntil 1m og høyde 0,2-0,4m. (Denne heter R-29 i rapport hos bfk) Ca. 30m SSV for denne ligger nr.2: Dette er 2 stk. Den ene er vinkelformet. Den andre er 2x1,5m, dybde 0,5m (Denne heter R-28 i rapport hos bfk).

Tradisjon:

Fotonr:

0

Litteratur:

AUTOMATISK FREDETE KULTURMINNER

Fylke: Buskerud

Kommune: Rollag

Regnr:

Gnr: 19 , Gård: Gladheimkåset

Bnr: 6 Bruk:

Gnr: 0 Gård:

Bnr: 0 Bruk:

Flyfoto:

R-x-nr: X-1

Lokalitet:

Øk-kart: BU 048-5-4

Hoh: 0

Fornminnets-art: Kullmile

Ant: 1

Alder: nyere tid

Fornminnets-art:

Ant: 0

Eieradresse:

Reg.ved: Lars Groseth

28.05.98

Terrengets art:

Forholdsvis flatt terreng, nær innmarka på gården. Åpent, men overveiende barskog omkring. Gressmark.

Orienteringsoppgave:

CA. 70 m NNV for NV-re hjørne av Vvåningshuset på Gladheimkåset. Ca. 25m V-VNV for strømmast som såtr V for og nær veien til Gladheimkåset fra E-134.

Art/utstrekning:

Beskrivelse:

Rundmile, Diameter ca. 7m. Sees som en klar forhøyning, særlig mot N hvor det også går en grøft rundt milen. Noe uklar avgrensning i S.

Tradisjon:

Fotonr:

~~2~~

Litteratur:

KART 1. PLANOMRÅDET - (TOEN) ØK: BU 048-5-4

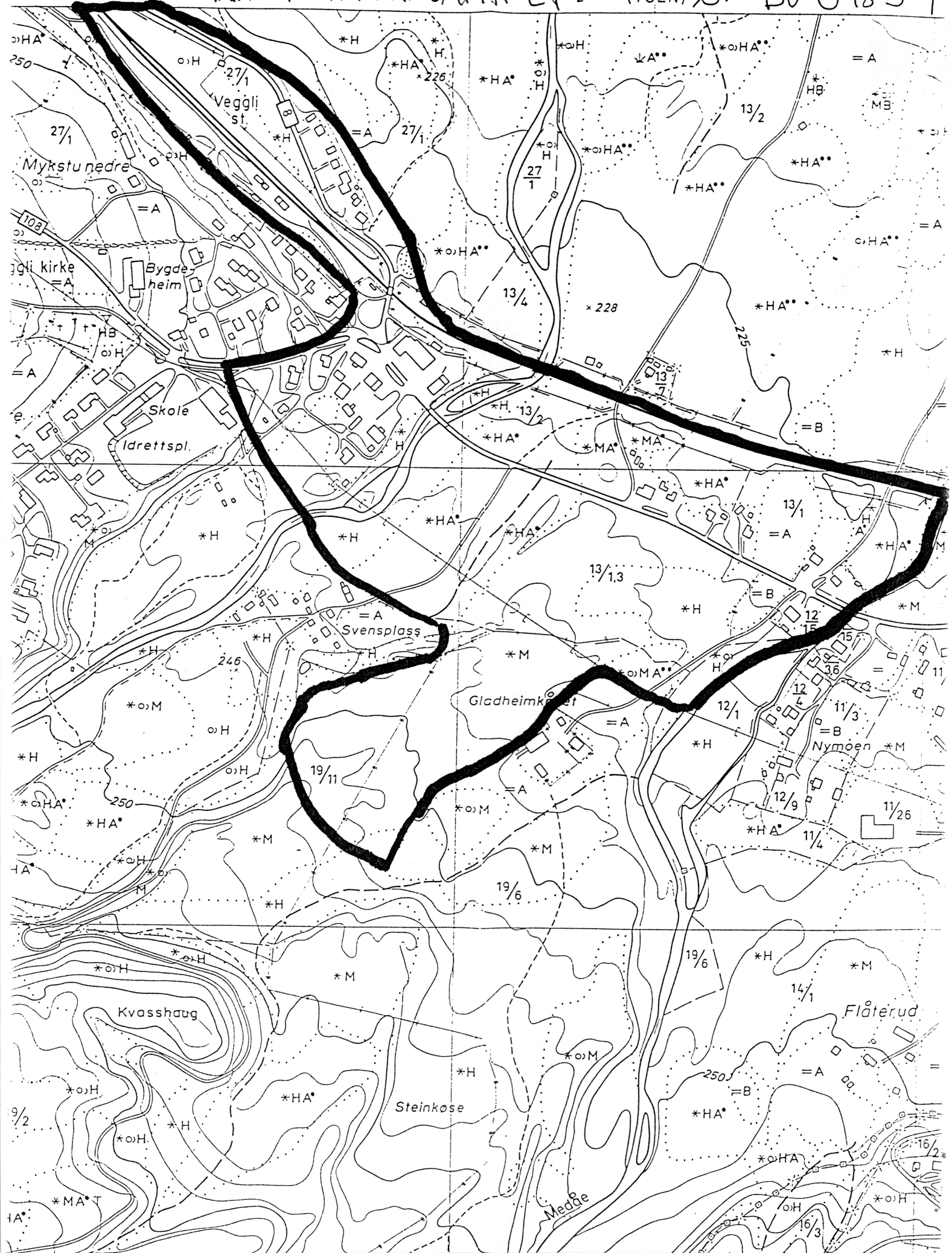

KART 2. KULLGROPER (TOEN)

ØK: BU 048-5-1

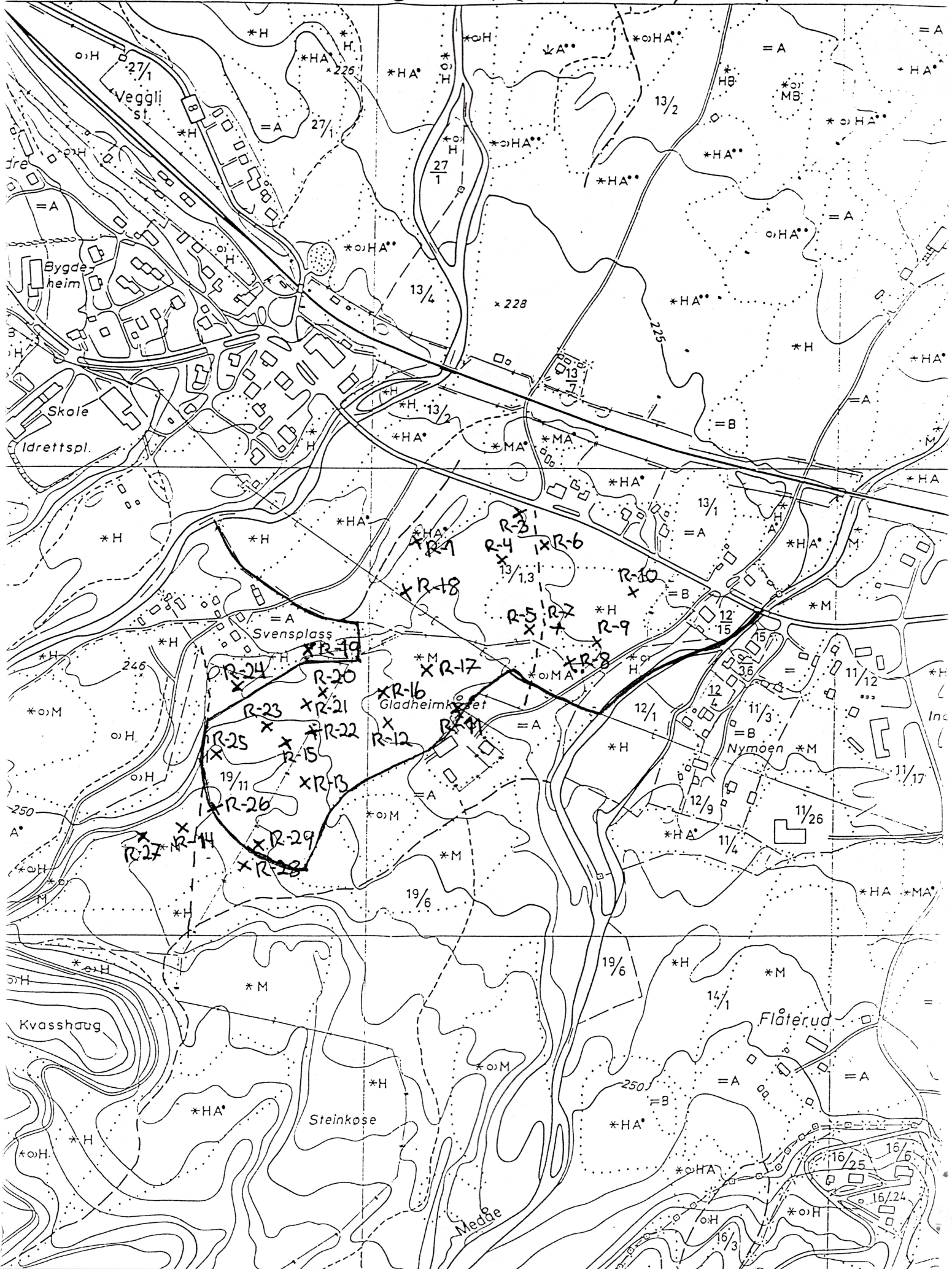

KART 3. KULLMILE

(TOEN)

OK: DU 048-5-4

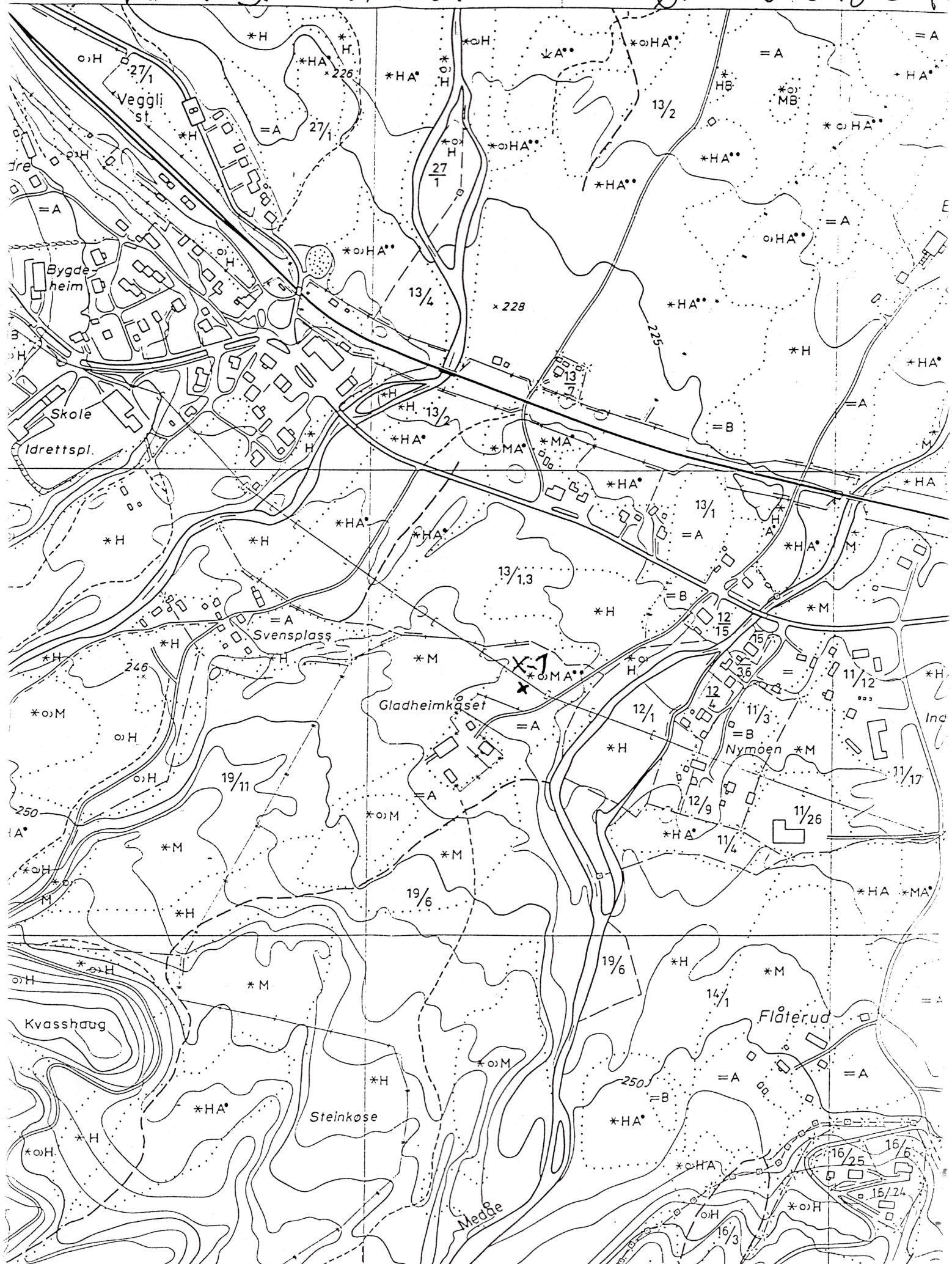



BUSKERUD
FYLKESKOMMUNE

ARKIV

Kulturavdelingen

Kulturvern

Universitetet i oslo
IAKN
Frederiksgt. 3
0164 OSLO

UNIVERSITETETS KULTURHISTORISKE MUSEER Universitetet i Oslo		
Saksb.	21 JUNI 1999	Kopi
Ark.:	0632	
Saksnr. 98/4429	Dok.nr.:	9

Saksbeh: Inger Liv Gøytil Lund
Dir. tlf: 32808668
Telefaks: 32808672
Vår ref: 97/2092-13 (Oppgis ved henv.)
Arkivkode: 650.714.
Vår dato: 14.06.99
Deres dato:
Deres ref:

**TILLEGGSSØKNAD OM DISPENSASJON FRA KULTURMINNELOVEN §8 FOR 1
AUTOMATISK FREDET KULTURMINNE, 1 KULLGROP, BJØRKGÅRDEN 13/1,3,
ROLLAG KOMMUNE**

Vi vises til dispensasjonssøknad datert 08.06.99. Rollag kommune søker om dispensasjon for ytterligere en kullgrop. Denne ble ikke funnet ved vår registrering i 1998, trolig p.g.a. at det lå mye kvist i den. Undertegnede var på befaring på stedet 10.06. Den ble oppdaget i forbindelse med anleggsarbeidet. Kullgropa ligger innenfor området som skal bygges ut.

Buskerud fylkeskommune anbefaler at også denne kullgropa blir frigitt. Se vedlagte søknad fra Rollag kommune og vedlagte ØK-kart med avmerking av kullgropa.

Med hilsen

Geir Helgen e f
Fylkeskonservator

Inger Liv Gøytil Lund
Fylkesarkeolog

Vedlegg: Kartkopi
Søknad fra Rollag kommune

Kopi: Regionalutviklingsetaten



ROLLAG KOMMUNE

TEKNISK

L.nr.: 003894/99

Arkivs.nr.: 97/01378

Buskerrud Fylkeskommune

Fylkeshuset
3020 DRAMMEN

Buskerud fylkeskommune Kulturavdelingen	
14 JUN 1999	
Arkivsaksnr.: 97/2092	Dok.nr.: 14
Ark.kode:	650.714
S.ansv.:	GHE
S.beh.:	IKL

Arkiv: L12

Deres ref.:

Dato: 11.06.99

Kullman

REGULERINGSPLAN VEGGLI SENTRUM.

Viser til skriv av 31.05 i samme sak der vi ba om frikjøp av 2 kullminer. Vi tipset i samme skrivet om at vi sannsynligvis også hadde funnet en til. Etter befaring av Inger Liv Lund viste det seg at det medførte riktighet. Vi søker derfor også om å få frikjøpt denne.

Med hilsen
Rollag kommune

Gjermund Otterholt
teknisk sjef

KART 1. PLANOMRÅDET. (TOEN) ØK: BU 048-5-4

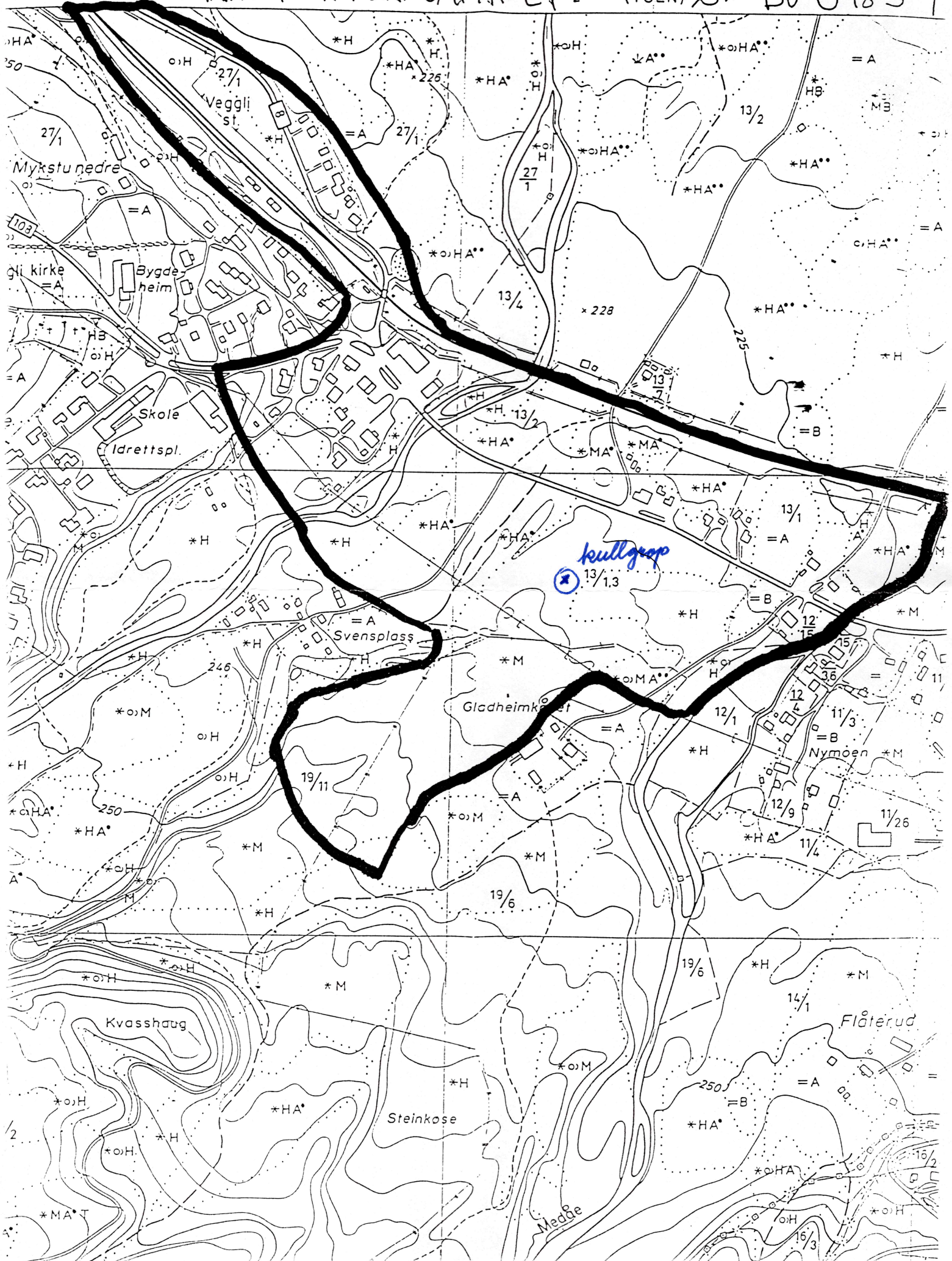

KART 2. KULLGROPER (TOEN)

ØK: BU 048-5-1

