



Flesberg kommune  
3623 LAMPELAND

ARKIV

UNIVERSITETETS HISTORISKE MUSEER	
Universitetet i Oslo	
Saksb. LGV	Kopi 11 JAN. 2001
Ark.: 0631-146	
Saksnr. 01/597	Dok.nr.: 1

## Søknad om bygging av landbruksveg - Garåsvegen gnr 146 bnr 7, Flesberg kommune. Kulturminneregistreringer utført.

Ovennevnte veitrasè ble befart 18.12.2000 av Geir Noddeland Dyrnæs.

Ved befaringen ble det funnet rester etter en milebunn. Denne er registrert som X1 på medfølgende kart og registreringsskjemaer. Milebunnen ligger i det som på kartet er angitt som den nordligste planlagte veitrasèen. Det er imidlertid allerede anlagt en grusvei i dette området og denne har fjernet den nordre halvdelen av milebunnen. Milebunnen dateres til nyere tid og er derfor ikke automatisk fredet etter Lov om kulturminner. Den er likevel en del av det gamle kulturlandskapet i området og vi anser det for uheldig at den er delvis ødelagt som følge av veianlegg.

Øst for det planlagte veianlegget, kloss i grensen mot 146/5, Garås mellom, ble det registrert to gravhauger. Disse er registrert som R1, nr. 1 og 2 på medfølgende kart og registreringsskjemaer. Den sørligste haugen (nr. 1) har det tidligere vært knyttet usikkerhet til og den ble i 1980 registrert som naturdannelse. På grunn av dens plassering i landskapet og sirkulære form, samt kunnskapen om en tilsvarende forminnetype kun 300 meter lenger sør i området (på 146/1), er den nå erkjent som et automatisk fredet kulturminne. Kun 15 meter nord- nordvest for denne ble det registrert ytterligere en haug. Denne ligger i samme type terreng, er sirkulær i form, men er noe flatere i toppen enn den ovennevnte. Dette er også høyst sannsynlig en gravhaug og er derfor registrert som dette.

De registrerte gravhaugene kommer ikke i konflikt med den planlagte veitrasèen. Vi har derfor ingen andre merknader enn at dersom det under anleggsarbeidet skulle dukke opp automatisk fredete kulturminner, må arbeidet straks stanses og kulturavdelingen i Buskerud fylkeskommune varsles, jf. kulturminneloven § 8.2.

Med hilsen

Åse Klundelien  
fylkeskultursjef

Geir Noddeland Dyrnæs  
saksbehandler, kultur

Vår dato  
20.12.2000

Vår referanse  
99/01352-37

Vedlegg:

- 1 Øk- blad med inntegnet planlagt vegtrasè
- 2 Reg. skjema for R1
- 3 Reg. skjema for X1

Kopi til:

Kopi med vedlegg til:  
Kulturavdelingen, her

Universitetet i Oslo UKM Pb 6762 St. Olavs plass, 0164 OSLO

*Beskrivelse og orientering av de registrerte objektene*

Samtlige registreringer ligger på øk- kartbladet BY 043-5-1 / CC 043-5-2

**R1, nr. 1:**

Gravhaug. Rund i form og klart markert. Haugen er "kuppelformet", det vil si at den har en relativt stor høyde i forhold til diameter. Diameteren er ca. 9.0 – 9.5 meter. Høyden i sørøst er ca. 1.0 – 1.2 meter. Høyden i nordvest er ca. 1.7 – 1.8 meter. I nordre del av haugen, tett ved sentrum, er det en grop eller forsenkning. Denne har målene 1.0 meter øst- vest og 0.7 meter nord- sør. Dybden er ca. 0.6 – 0.7 meter. Forsenkningen kan være spor etter et forsøk på plyndring i gammel tid, eller det kan være en rotvelt. Inntil haugens fot er det lagt opp en del rydningsstein.

Gravhaugen ligger på en åkerholme mellom to jorder og er bevokst med gress og bjørker. Det er god utsikt mot nord, vest og sør. Haugen ligger 170 meter nordøst for den nordligste bygningen på 146/7, 550 meter sørøst for krysset Fv. 98 og vei inn mot Rindum og Gardås og kloss i og vest for grensegjerde mot 146/5.

**R1, nr. 2:**

Ca. 15 meter nord- nordvest for nr. 1 ligger en gravhaug. Denne er sirkulær i form, er flatere i toppen og iblandet noe rundkamp. Haugen er gressbevokst, men det er ikke trær på den. Det er noe rydningsstein lagt opp inntil haugen. Diameteren er ca. 9.0 meter og høyden er ca. 1.0 meter. Terreng og orientering er som for nr. 1.

**X1:**

Milebunn også kalt "kølabånn". Milebunnen er ødelagt av vest- nordvest og øst- sørøstgående grusvei. Den er skåret i to ved veianlegg og kun søndre halvpart (ca.) er bevart. Milebunnen vises derfor kun som en ca. 30 cm tykk og ca. 5.5 meter lang kullprofil i veiskjæringen. Milebunnens høyde i forhold til opprinnelig bakkenivå er uklart, kun en svak forhøyning vises i kullprofilens ytterkanter. Opprinnelig størrelse og for er usikker, da det ikke kan avgjøres eksakt hvor mye av bunnen som er fjernet. Målene i dag er ca. 5.5 meter øst- vest og ca. 3.0 meter nord- sør.

FYLKE: BUSKERUD KOMMUNE: FLESTBERG VEDLEGG 2 A 3  
FORMINNENR: \_\_\_\_\_

GNR/GÅRD: 146 GARDÅS

BNR/BRUK: 7 GARDÅS ~~ANZORE~~

FLYFOTO: \_\_\_\_\_ RIK-NR: R1 LOKALITET: GARDÅS/RINDUM

ØR-KART: BY 043-5-1 / CC 043-5-2

M711: \_\_\_\_\_ HOH: 245

FORMINNETS ART:

GRAVHAUG

ANT:

2

ALDER:

JA

EIER/ADR: \_\_\_\_\_

REG AV: GEIR NODDELAND DYRNAS 18.12.2000

KONTR AV: \_\_\_\_\_

TERR ART, UTSIKT: \_\_\_\_\_

FORMINNEBESKRIVELSE: \_\_\_\_\_

ÅKERHULLER MED LUM TO JARDER.

600 UTSIKT MED N, V OG S.

SKU MED NØ-Ø. CIGGER KLUS

I GRENSEBJERDE MED 146/5.

1. GRAVHAUG. RUND HAUG. KLART MARKERT.

"KUPPELFORMET" DVS. REL. STOR HØYDE

I FØRSTED TIL DIAMETER. Ø: CA 9-9,5 m

HØYDE I NU: CA: 1,70-1,80M. HØYDE I SØ: CA 1,0-1,20M

GREP I N-DEL AV HAUG, MÅL 1,0 x 0,7 m

DYBDE CA. 0,50-0,70M. CIGGER I DYBDET

MARK. 600 UTSIKT. BEVEKST M/CA. 10-12m HØYDE

(FOR NR. 1)  
ORIENT OPPGAVE: 170 m NØ FOR N-

LIKTE RYD. PÅ 146/7. 510 M

SØ FOR KILSKET FV 98/VEI INN

MED RINDUM/GARDÅS

NØEN MINSTEN RYD. RØYSE (AGT) OPP

INN I HAUGEN

2. CA. 15 m N FOR 7: STRAUNAVG, 1731 MARK

NØE RUNDKAMP. Ø CA. 9 m. H: CA. 1,0 m.

REL FLAT I TØPPEN. NØE RYD. STEIN

(AGT) INN I HAUGEN. GRESSBEVEKST,

IKKE TRÆR (KUN VANNKANT)

ART UTSTREKNING: KLUS I OG V

FOR GRENSEBJERDE MED 146/5.

TRADISJON: HAUG 1 KALLEES COGALT  
"TUSSETTEN", FAZOL TUSSENE  
BODDE HEIR.

LITTERATUR: BUSKERUD FK, KULT. AND: SØKMAN OM  
BYGGING AV HULL M BILVÆG PÅ 146/7 GARDAS,  
FLESBEKK. KULT. M. TREG. U/ GEIR. N.  
DYRNÆT, DES. 2000.

FOTO:

ANMERKNING: HAUG 7 REG OG X ET 1980 SOM  
ERLENDSTRETT - HAUG 2 (KORSTAD. REG

FYLKE: BUSKERUD

KOMMUNE: FLESTBERG

VEDLEGG 3A3

GNR/GARD: 146 GARDAS

FORMINNENR: \_\_\_\_\_

BNR/BRUK: 7 GARDAS NAGORRE

FLYFOTO: \_\_\_\_\_ B/X-NR: X1 LOKALITET: GARDAS / RINDUM.

ØK-KART: BY 043-5-1 / CC 043-5-2

M711: \_\_\_\_\_ HOH: 220

FORMINNENS ART: MILEBUNN ("KOCARJANN")

ANT:	1	ALDER:	NT.
DATA			

EIER/ADR: \_\_\_\_\_

REG AV: GLEIR NORDLUND DURNAS, 18.12.2000

KONTR AV: \_\_\_\_\_

TERR ART, UTSIKT: BEL. FLATT

FORMINNEBESKRIVELSE: \_\_\_\_\_

PARTI AV N-INNELNDE

SKRÅNING, BEVUET M/ DAITTRAR

NOR UTSIKT MOT RINDUM IN.

MILEBUNN - ØDDELST AV NYANLØST

VEL. BUNNEN ER SKJÆRET I TO A/VEL

KUN SØNDRE (CA) 1/2 PARTI ER BEVART.

DERNE VISES SOM EN CA. 30 CM TYKK

KULLRIFEL I VEGSICJÆRING. OPPR. STØTTELIE

OG FORM. ER USIKKER DA DET IKKE ER

VEIT Å SI HUR MYE SOM ER FJERNET.

ORIENT OPPGAVE: 370M ØSØ FOR VEG-

MÅL (1 DAG): CA 5,5M ØV OG 3.0M NS

DELET RINDUM/GARDAS. 200M ØSØ FOR

OPPR. SANNS. OML I FORM

N-LESTRE (CISTARTE) DYBA. PÅ 145/1

RINDUM. 55M V FOR TRAKTER -

ØST OPPSTREKING: VEL MELLOM

RINDUM OG GARDAS

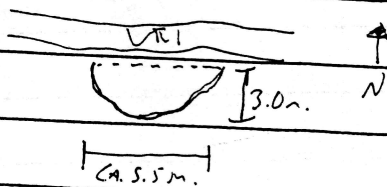

TRADISJON: \_\_\_\_\_

LITTERATUR: BUSKERUD F.K. KULT. AND: \_\_\_\_\_

"SØKNAD OM BYGGING AV CAADIRKSTUFI -

1400 m BILVEI PÅ 146/7 BARDAS I FLESTEDAL

KOMMUNE. KULTURMINNEREGISTRERINGER

✓ GEIR NORDLUND DUNDAS, DES. 2000

FOTO: \_\_\_\_\_

ANMERKNING: \_\_\_\_\_

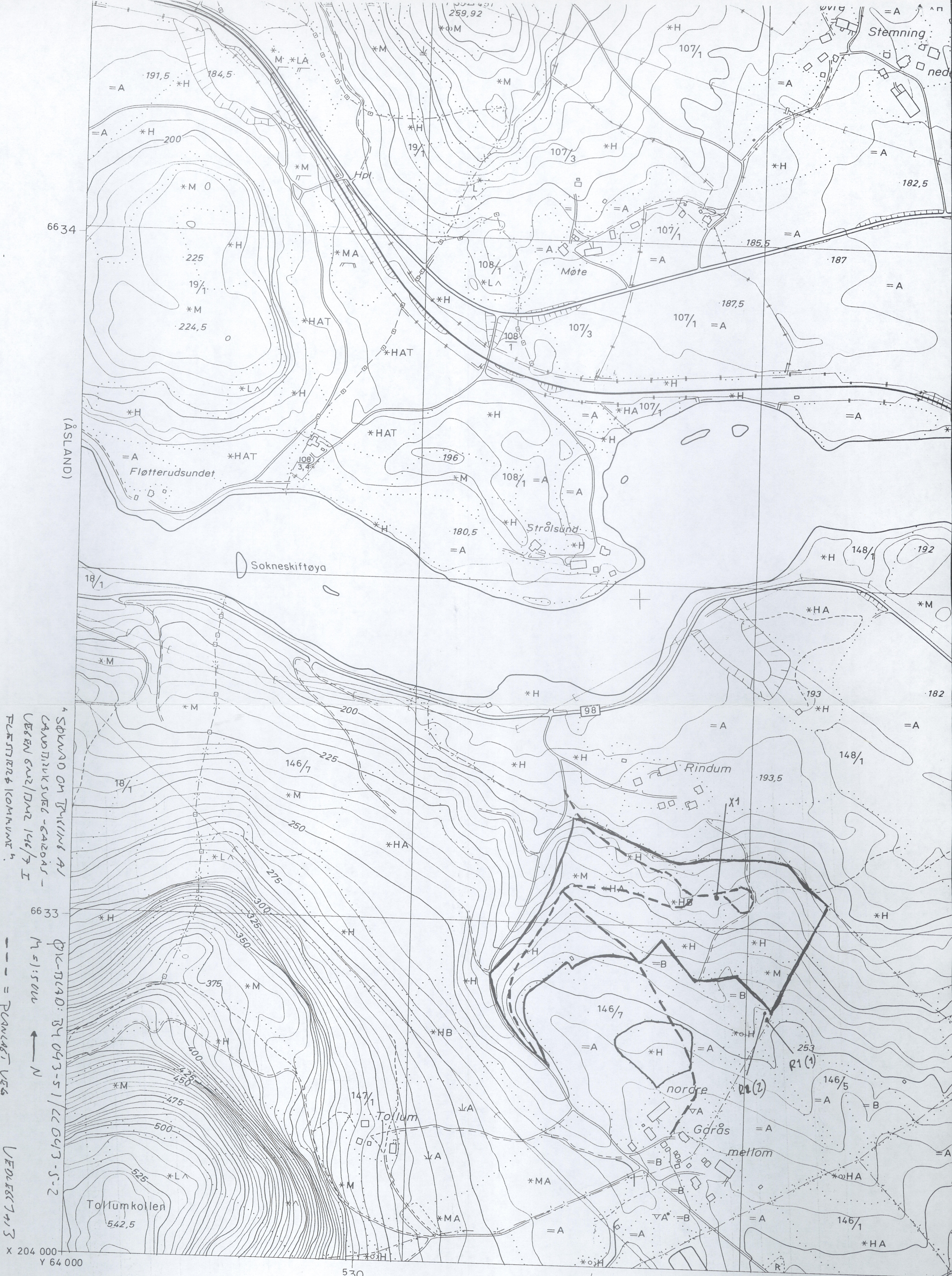

4 SKERUD OG TRILSING AV  
 LANDTILSIKSEL - GARDAS -  
 VESEN GRUVDOMR 146/7 I  
 FLØTTERUD KOMMUNE  
 66 33  
 66 34  
 530  
 X 204 000  
 Y 64 000

# KONOMISK KARTVERK

SKERUD FYLKE

str. risset av. VIAK, FOTOKART A/S

r fotogrammer år 1979, 87

Oppgave: 9322 Bilde H 21-23

- |    |    |   |     |        |     |     |                                   |   |   |                                  |                          |
|----|----|---|-----|--------|-----|-----|-----------------------------------|---|---|----------------------------------|--------------------------|
| △  | △  | Trekantpunkt NGO, annet                     | +   | +      | +   | +   | Riksgrense, fylkesgrense          | ○ | ▽ | Lauvskog, anna jorddekt fastmark |                          |
| ○  | ○  | Polygonpunkt, fotogram, grafisk best. punkt | --- | ---    | --- | --- | Kommunegrense                     | * | ○ | Blandingsskog                    |                          |
| F  | F  | Fotogram, numerisk koordinatbestemt         | --- | ---    | --- | --- | Eiendomsgrense, vanlig, tettbebyg | ^ | ^ | Grunnlemt mark, fjell i dagen    |                          |
| NP | NF | Presisjonsnivellemt, vanlig niv             | --- | ---    | --- | --- | Servittutgrense                   | ^ | ^ | Myr                              |                          |
|    |    | • 223,5 Høide på terrangpunkt               | □   | Nr 123 | □   | □   | Riksgrensemerke                   | A | B | Letbruk og mindre letbruk        |                          |
|    |    | • 254,5 Kolle, med hogdeopplysning          | ×   | ×      | ×   | ×   | Kors i fjell, bolt i fjell        | S | H | Særs hog, hog bonitet for skog   |                          |
|    |    | — Generell kurve, mellomkurve               | ○   | ○      | ○   | ○   | Grensestein, grenserøys           | M | l | Middels, låg bonitet for skog    |                          |
|    |    | — 25 Tøllokurve                             | ○   | ○      | ○   | ○   | Grensepåle, rør, grensetre        | v | v | Dyrka myr, nævnsom vegetasjon    |                          |
|    |    | --- Forsekningskurve                        |     |        |     |     |                                   |   |   | ○                                | Markert stein, stor lite |
|    |    |   |     |        |     |     |                                   |   |   | ○                                | Ur, mindre område        |
|    |    |   |     |        |     |     |                                   |   |   | ○                                | Grus, sand i dagen       |
|    |    |   |     |        |     |     |                                   |   |   | ○                                | Vatnkontur               |
|    |    |   |     |        |     |     |                                   |   |   | ○                                | Elv, kanal               |
|    |    |   |     |        |     |     |                                   |   |   | ○                                | Torrlagt elveleie        |
|    |    |   |     |        |     |     |                                   |   |   | ○                                | Bekk sikkert gjennt      |
|    |    |   |     |        |     |     |                                   |   |   | ○                                | Bekk usikkert gjennt     |