



Vår saksbehandler  
Else Høyer Tangen, tlf 32 80 86 62

Vår dato  
22.11.2006

Deres dato  
18.09.2006

Vår referanse  
03/03221-7  
714.

Deres referanse

ARKIV

Asplan Viak AS

Postboks 24  
1300 SANDVIKA

KULTURHISTORISK MUSEUM Universitetet i Oslo		
Saksb.	27 NOV. 2006	Kopi
Ark.	0631-138	
Saksnr.	06/15446	Dok.nr.: 1

## Nipeto - Gampeflå - Blefjell - Flesberg kommune - oppstart av reguleringsplan – Foreløpig rapport fra kulturminneregistreringer

Ovennevnte planområde er delvis arkeologisk registrert. På grunn av værforholdene måtte registreringene avsluttes før alle eiendommene var registrert. Gnr 142 bnr 2 gjenstår. Det ble ikke funnet automatisk fredete kulturminner innenfor det området som er registrert. Vi kan ikke uttale oss til planen før hele området er registrert. Registreringen av eiendommen gnr 142 bnr 2, vil bli utført så snart det lar seg gjøre våren 2007.

I forbindelse med registreringen ble det totalt brukt 150 arbeidstimer, inkl. kjøring, for- og etterarbeid. Faktura på til sammen kr 90.000,- (timer a kr 600,-) vil bli sendt fra regnskapsseksjonen snarest.

Det vil bli sendt faktura for det gjenstående arbeidet når denne registreringen er utført.

Med hilsen

Åse Klundelien e f  
fylkeskultursjef

Else Høyer Tangen  
saksbehandler

Vedlegg:

1 Arkeologisk rapport

Kopi til:

Buskerud Kommunerevisjon IKS

Flesberg kommune

Fylkesmannen i Buskerud

Kulturhistorisk museum, Universitetet i Oslo

Statens vegvesen Region Sør

Postboks 4197, 3005 DRAMMEN

3623 LAMPELAND

Postboks 1604, 3007 DRAMMEN

Postboks 6762 St.Olavspl., 0130 OSLO

Serviceboks 723, 4808 ARENDAL

Lisbeth Kaas Ambrosen Utviklingsavdelingen

POST ADRESSERES TIL AVDELINGEN - IKKE TIL ENKELTPERSONER

Postadresse  
BUSKERUD FYLKESKOMMUNE  
Fylkeshuset  
N-3020 Drammen

Besøksadresse  
Hauges gate 89  
E-postadresse  
Postmottak@bfk.no

Telefon  
32 80 85 00  
Internett  
www.bfk.no

Telefaks  
32808676

Bankkonto  
2200.07.13523  
Foretaksregistre  
NO 964 951 373



# KULTURHISTORISK REGISTRERING

## Nipeto Flesberg Kommune

Gnr. 138/ bnr 4

140/1,2,7,9

141/1

142/2 (ikke ferdig registrert)

143/3

SAKSNR: 03/3221

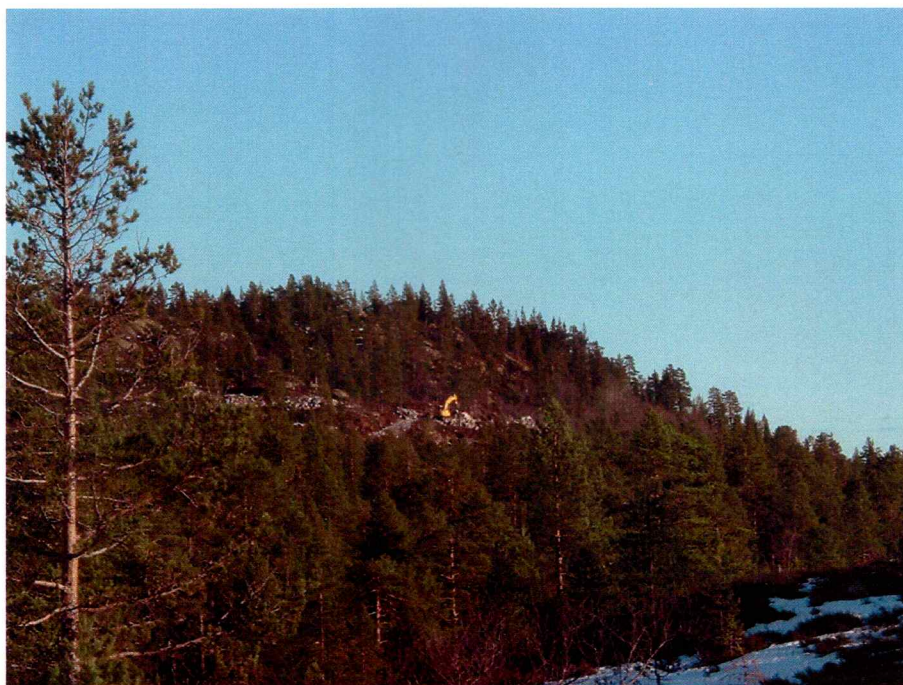

# BUSKERUD FYLKESKOMMUNE

## Utviklingsavdelingen

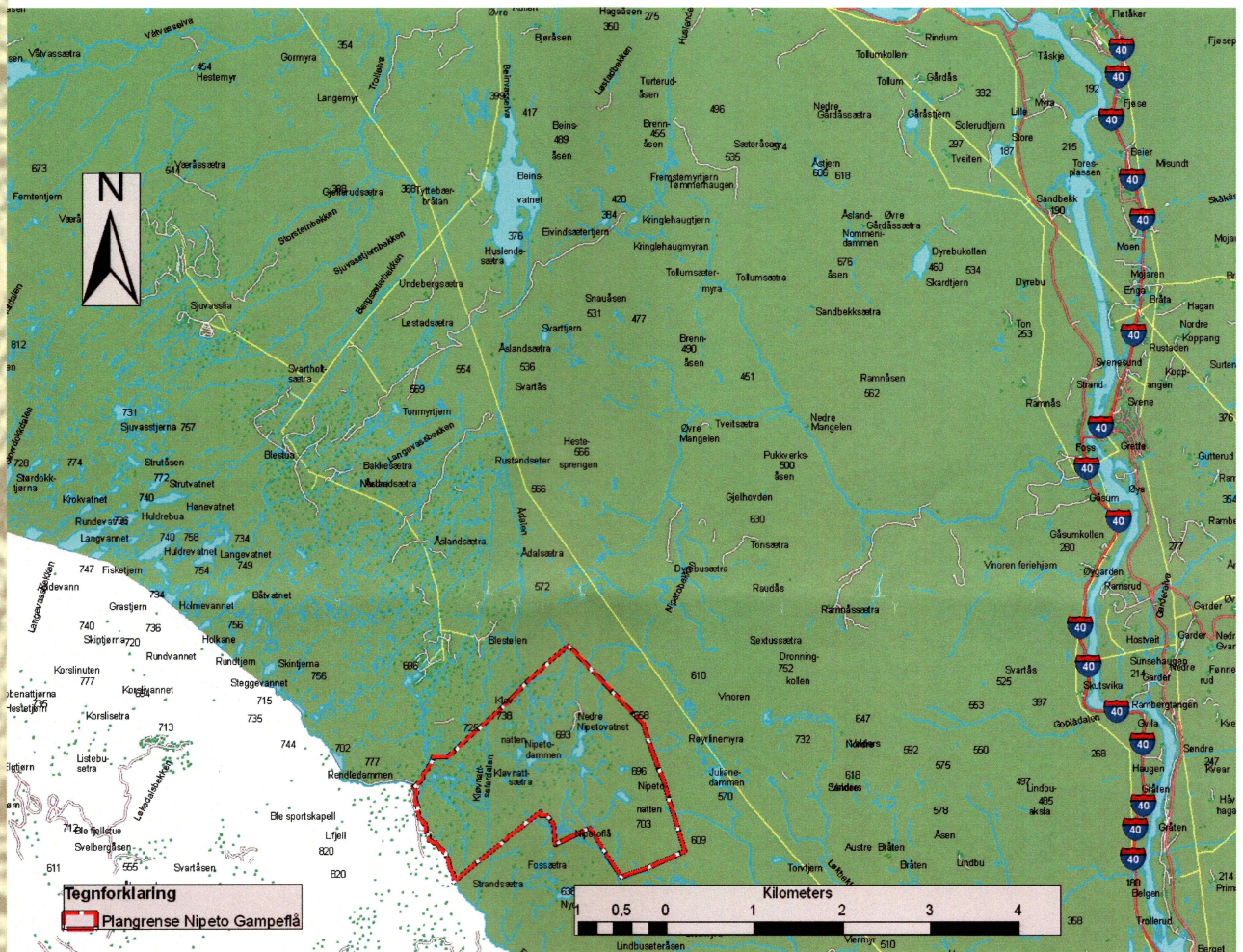

Kart 1. Viser undersøkelses området ut fra Riksvei 40 og Svenne i Flesberg kommune

# FORELØPIG RAPPORT FRA KULTURHISTORISK BEFARING

<b>Kommune:</b>	Flesberg		
<b>Gardsnavn:</b>	Nipeto		
<b>Gardsnummer:</b>	138, 140, 141, 142 (ikke ferdig registrert), 143		
<b>Bruksnummer:</b>	4 – 1,2,7,9 – 1 – 2 – 1		
<b>Kartreferanse</b>	Bx 41-5-2, BX41-5-1, BX42-54, BX42-5-3		
<b>Tiltakshaver:</b>	Asbjørn Løvestad		
<b>Adresse:</b>			
<b>Navn på sak:</b>	Reguleringsplan for utvikling av Nipeto-Gampeflå, Flesberg kommune		
<b>Saksnummer:</b>	03/3221		
<b>Prosjektnummer:</b>			
<b>Høyde over havet:</b>	640-703 meter over havet		
<b>Registrering utført:</b>	31.10.2006-14.11.2006	<b>Ved:</b>	Bjørn Christian Edvardsen og Bernt Egil Tafjord
<b>Rapport utført:</b>	20.11.2006	<b>Ved</b>	Bjørn Christian Edvardsen
<b>Autom. fredete kulturminner i området:</b>		Ingen	
<b>Nyere tids kulturminner i området:</b>		Ingen	
		Registreringsnummer	
<b>Fotodokumentasjon:</b>	XXX-XXX		
<b>Faglige konklusjoner:</b>			
<input checked="" type="checkbox"/> <b>Planen er <u>ikke</u> i konflikt med kulturminner.</b>			
Automatisk fredete kulturminner		Nyere tids kulturminner	
<input type="checkbox"/>	Planen er i konflikt	<input type="checkbox"/>	Planen er i konflikt
<input type="checkbox"/>	Ingen synlige, potensiale under bakken	<input type="checkbox"/>	Ikke påvist til nå, nærmere arkivsjekk påkreves
<input type="checkbox"/>	Ikke vurdert	<input type="checkbox"/>	Ikke vurdert
<b>Videre saksgang (for saksbehandler):</b>			
Registreringer		Merknader	
<input type="checkbox"/>	Videre reg. ikke nødvendig	<input type="checkbox"/>	Ingen merknad
<input checked="" type="checkbox"/>	Videre reg. nødvendig	<input type="checkbox"/>	Tilråd spesialområde
<input type="checkbox"/>	Reg. fullført	<input type="checkbox"/>	Tilråd dispensasjon
<input type="checkbox"/>		<input type="checkbox"/>	Foreløpig uavklart

## BAKGRUNN FOR PLANEN:

Undersøkelsen ble gjennomført da tiltakshaver, Asbjørn Løvstad – ansvarlig for planarbeidet i pilot Nipeto, ønsker å tilrettelegge for en videre utvikling av området med nye hyttetomter og tilhørende adkomstveier med tilhørende avlegg (kart 1 og vedlagt kart 2).

Det er tidligere ikke registrert automatisk fredete kulturminner i området. Tatt områdets samlede areal i betraktning og at registreringer utført i forbindelse med utarbeidelse av økonomisk kartverk ofte er mangelfulle, ble området betraktet som et område med et visst funnpotensial. En kulturminneregistrering var derfor nødvendig for å avklare områdets videre potensial for automatisk fredete kulturminner. Formålet med registreringen var å undersøke forholdet mellom planområdet og eventuelle automatiske fredete kulturminner, jf § 9 i kulturminneloven av 9. juni 1978.

## OMRÅDET

Planområdet for Nipeto er lokalisert drøye 25 km i luftlinje nord for Kongsberg sentrum. Tilkomst til feltet ble gjort ved avkjøringen fra RV 40 ved Svenne mot Blefjell sør, og opp mot Blestølen og videre inn mot Nipetovatnet og Nipetonatten (kart 1 og vedlagt kart 2). Området for regulering er beregnet til 4500 mål i størrelse, hvor omtrentlig 1000 mål ble registrert i 2001. For de tidligere registrerte områdene, eiendom 141/1 og 138/47(sølvseter) foreligger det tidligere reguleringsplaner og reguleringsarbeidet har startet i disse områdene (vedlagt kart 2). Eiendommen gnr. 142 ble ikke ferdig registrert i denne omgang på grunn av dårlige værforhold. Terrengmessing er det knauser og berg som dominerer, med innslag av blandingsskog og myrområder. Et søk i gårdsnavn databasen avslørte ingen gårdshistorie for det aktuelle området.

## STRATEGI OG METODE

Som primær metode ble visuell overflateregistrering utført. Metoden innebærer at området blir visuelt undersøkt etter automatisk fredete kulturminner som er synlige i terrenget. Kulturminner man her er på jakt etter vil eksempelvis være kullgroper, jernvinner, tufter, fangstanlegg, gravhauger/røyser, veianlegg og lignende. Eventuelle funn ble målt inn med GPS og fotodokumentert. Det skulle og her prøvestikkes/snittes etter eventuelle steinalderboplasser hvor dette var mulig, det vil si ved flate partier ved større vann.

### DELTAGERE OG TIDSRUM

Undersøkelsen ble gjennomført i perioden 31.10.2006-14.11.2006. Det ble her brukt 150 timer på befarings av området inkludert kjøring til og fra feltet og ferdigstilling av foreløpig rapport. Undersøkelsen ble utført av undertegnede og Bernt Egil Tafjord for Buskerud fylkeskommune.

## REGISTRERINGENS FORLØP OG RESULTATER

Det aktuelle planområdet ble gjennomgått nøye for kulturminner. Registreringen ble startet øst for Nipetonnatten. Deretter ble området gjennomgått eiendom for eiendom nordover. Dette ble gjort med tanke på værforhold, i fall registreringen måtte avbrytes ville man ha muligheten til å klarere eiendom for eiendom. Dette ble en reel situasjon, da på grunn av snøfall og dårlige værforhold ble registreringen avsluttet tidligere enn antatt uten at eiendom med gnr 142 ble ferdig registrert i denne omgang (vedlagt kart 2). Overflateregistreringen av de øvrige områdene avdekket ikke nye automatisk fredete kulturminner. Det ble videre prøvestukket etter steinalder rundt Nipetovatnent. Heller ikke her ble det gjort funn av automatiske fredete kulturminner.

## KONKLUSJON

Hele området ble grundig befart jf § 9 i kulturminneloven av 9. juni 1978 uten at det ble gjort funn av automatisk fredete kulturminner. Eiendom 142 ble ikke ferdig registrert i denne omgang. Det resterende området er grundig overflateregistrert og det ble prøvestykket langs ved Nipetovatnet uten at det ble gjort funn av automatisk fredete kulturminner.

DRAMMEN 20.11.2006

Bjørn Christian Edvardsen







Feltleder

Vedlegg:

- Detaljkart over området.

### Tegnforklaring

-  Tid.reg.område
-  Registrert område høsten 2006
-  Plangrense Nipeto Gampeflå
-  Registrert 2001

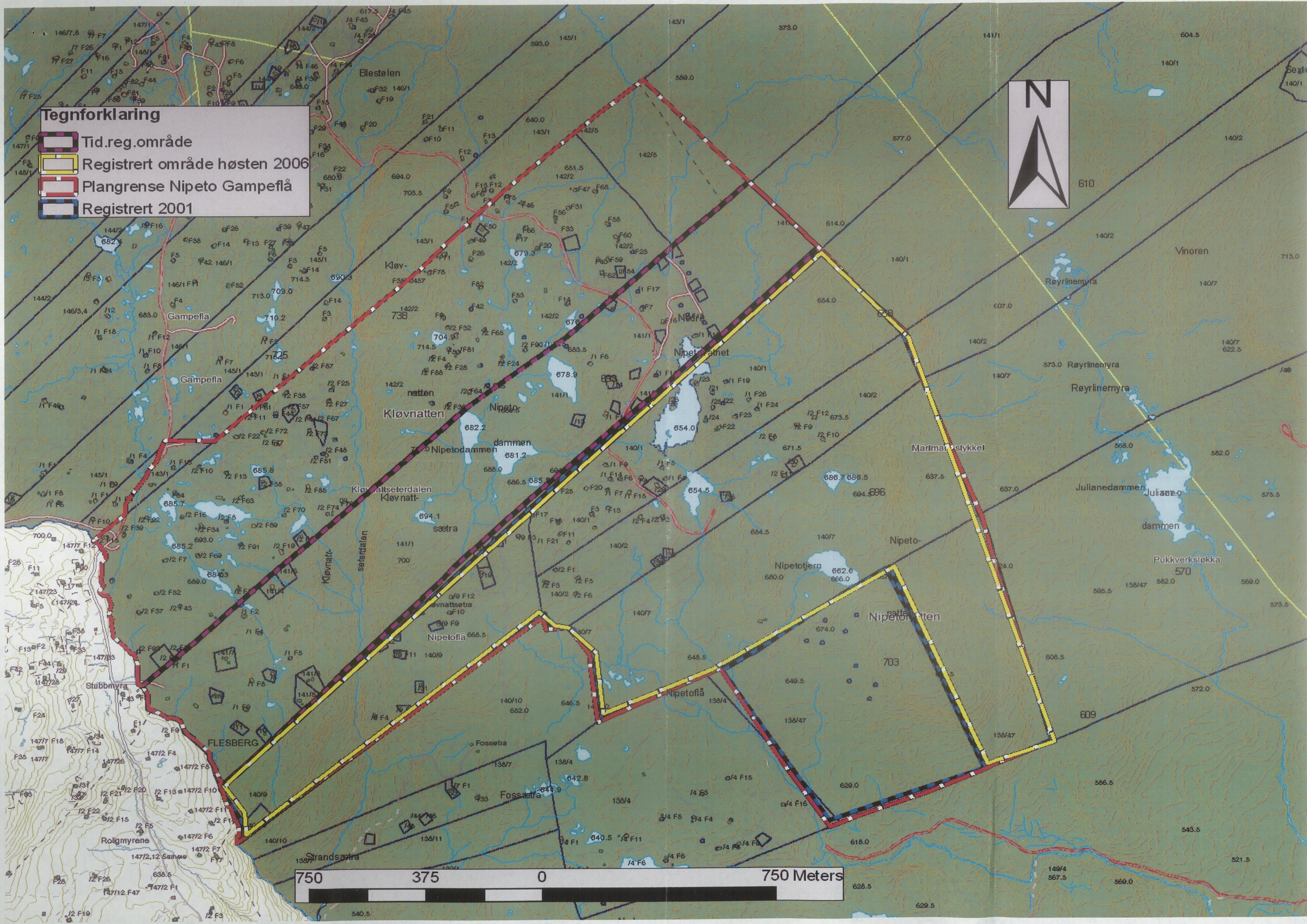





Pilot Nipeto  
v/ Asbjørn Løvstad  
Toen gård  
3622 SVENE

KULTURHISTORISK MUSEUM Universitetet i Oslo		
Saksb.	1 8 DES. 2006	Kopi
Ark:	06 31 - 138	
Saksnr.	06/15446	Dok.nr.: 2

## Nipeto - Gampeflå - Blefjell - Flesberg kommune - oppstart av reguleringsplan - Rapport fra kulturminneregistreringer

Viser til brev av 22.11.06 til Asplan Viak med rapport for delvis registrering av planområdet. Vi har nå gleden av å meddele at ovennevnte planområde nå er arkeologisk registrert. Det ble ikke funnet automatisk fredete kulturminner. Vi har derfor ingen merknader til planen.

Vi minner likevel om at dersom det framkommer automatisk fredete kulturminner i forbindelse med anleggsarbeid eller annen virksomhet i planområdet, må arbeidet straks stanses og utviklingsavdelingen i fylkeskommunen varsles, jmf. kulturminneloven §8, 2.

I forbindelse med registreringen av det resterende området ble det totalt brukt 22,5 arbeidstimer, inkl. kjøring, for- og etterarbeid. Faktura på til sammen kr 13.500,- (22,5 timer a kr 600,-) vil bli sendt fra regnskapsseksjonen snarest.

Faktura på kr 90.000,- er tidligere sendt Asplan Viak AS.

Med hilsen

  
Åse Klundelien e f  
fylkeskultursjef

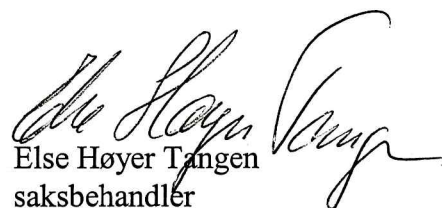
  
Else Høyer Tangen  
saksbehandler

Vedlegg:

1 Arkeologisk rapport

Kopi til:

Asplan Viak AS

Buskerud Kommunerevisjon IKS

Flesberg kommune

Fylkesmannen i Buskerud

Kulturhistorisk museum, Universitetet i Oslo

Statens vegvesen Region Sør

Postboks 24, 1300 SANDVIKA

Postboks 4197, 3005 DRAMMEN

3623 LAMPELAND

Postboks 1604, 3007 DRAMMEN

Postboks 6762 St.Olavspl., 0130 OSLO

Serviceboks 723, 4808 ARENDAL

Lisbeth Kaas Ambrosen Utviklingsavdelingen

POST ADRESSERES TIL AVDELINGEN - IKKE TIL ENKELTPERSONER

Postadresse  
BUSKERUD FYLKESKOMMUNE  
Fylkeshuset  
N-3020 Drammen

Besøksadresse  
Hauges gate 89  
E-postadresse  
Postmottak@bfk.no

Telefon  
32 80 85 00  
Internett  
www.bfk.no

Telefaks  
32808676

Bankkonto  
2200.07.13523  
Foretaksregistre  
NO 964 951 373

**BUSKERUD FYLKESKOMMUNE**  
Utviklingsavdelingen



# KULTURHISTORISK REGISTRERING

Nipeto  
Flesberg Kommune  
Tilleggsrapport for eiendommen

142/2

SAKSNR: 03/3221



# BUSKERUD FYLKESKOMMUNE

## Utviklingsavdelingen

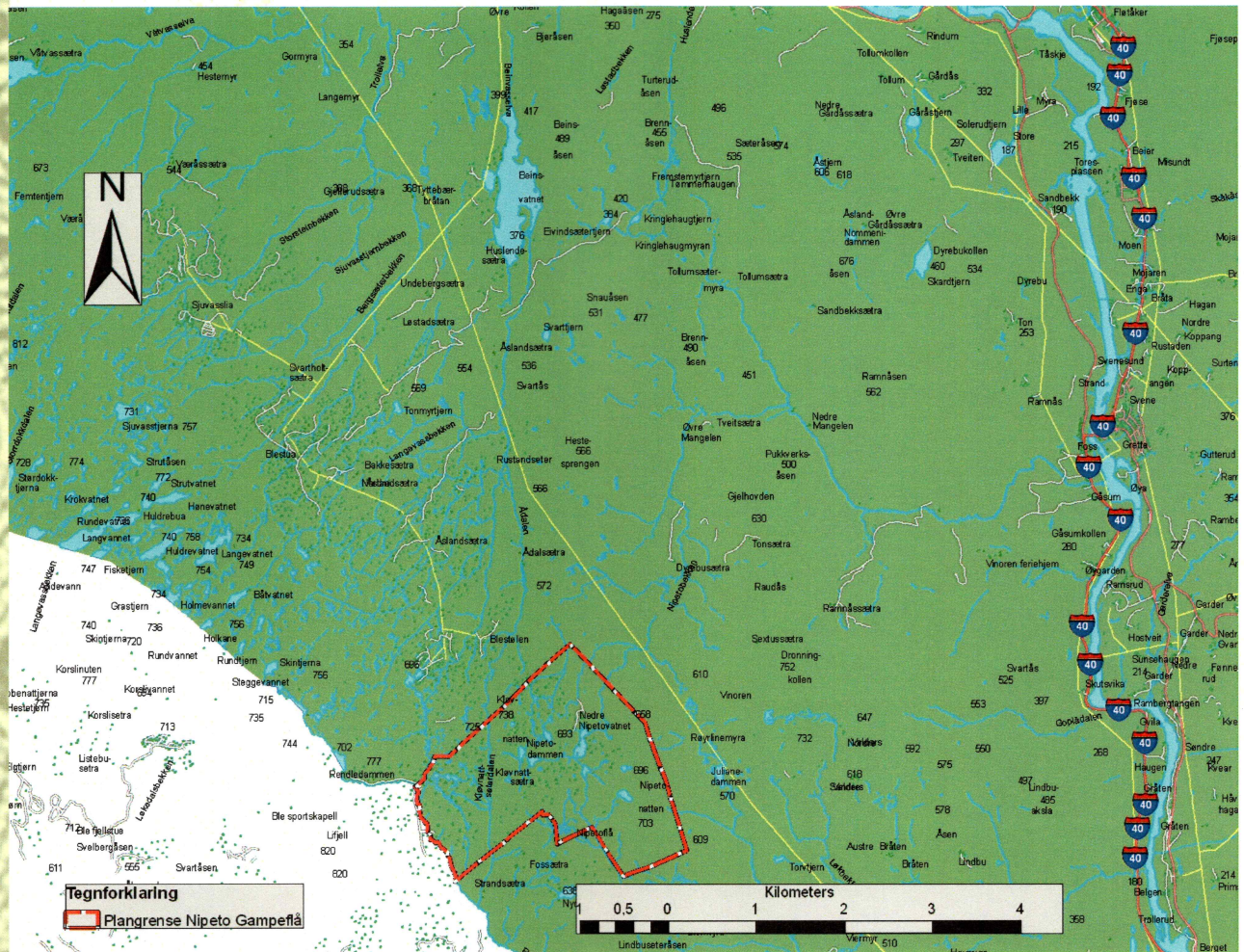

Kart 1. Viser undersøkelses området ut fra Riksvei 40 og Svenne i Flesberg kommune

# TILLEGGS RAPPORT FRA KULTURHISTORISK BEFARING

<b>Kommune:</b>	Flesberg		
<b>Gardsnavn:</b>	Nipeto		
<b>Gardsnummer:</b>	142		
<b>Bruksnummer:</b>	2		
<b>Kartreferanse</b>	Bx 41-5-2, BX41-5-1, BX42-54, BX42-5-3		
<b>Tiltakshaver:</b>	Pilot Nipeton v/Asbjørn Løvestad		
<b>Adresse:</b>	Toen gård, 3622 Svenne		
<b>Navn på sak:</b>	Reguleringsplan for utvikling av Nipeto-Gampeflå, Flesberg kommune		
<b>Saksnummer:</b>	03/3221		
<b>Prosjektnummer:</b>			
<b>Høyde over havet:</b>	640-703 meter over havet		
<b>Registrering utført:</b>	05.12.2006-06.11.2006	<b>Ved:</b>	Bjørn Christian Edvardsen og Bernt Egil Tafjord
<b>Rapport utført:</b>	10.12.2006	<b>Ved</b>	Bjørn Christian Edvardsen
<b>Autom. fredete kulturminner i området:</b>		Ingen	Registreringsnummer
<b>Nyere tids kulturminner i området:</b>		Ingen	
<b>Fotodokumentasjon:</b>	XXX-XXX		
<b>Faglige konklusjoner:</b>			
<input checked="" type="checkbox"/> <b>Planen er <u>ikke</u> i konflikt med kulturminner.</b>			
Automatisk fredete kulturminner		Nyere tids kulturminner	
<input type="checkbox"/>	Planen er i konflikt	<input type="checkbox"/>	Planen er i konflikt
<input type="checkbox"/>	Ingen synlige, potensiale under bakken	<input type="checkbox"/>	Ikke påvist til nå, nærmere arkivsjekk påkreves
<input type="checkbox"/>	Ikke vurdert	<input type="checkbox"/>	Ikke vurdert
<b>Videre saksgang (for saksbehandler):</b>			
Registreringer		Merknader	
<input type="checkbox"/>	Videre reg. ikke nødvendig	<input type="checkbox"/>	Ingen merknad
<input type="checkbox"/>	Videre reg. nødvendig	<input type="checkbox"/>	Tilråd spesialområde
<input type="checkbox"/>	Reg. fullført	<input type="checkbox"/>	Tilråd dispensasjon
<input type="checkbox"/>		<input type="checkbox"/>	Foreløpig uavklart

## BAKGRUNN FOR PLANEN:

Undersøkelsen ble gjennomført da tiltakshaver, Asbjørn Løvstad – ansvarlig for planarbeidet i pilot Nipeto, ønsker å tilrettelegge for en videre utvikling av området med nye hyttetomter og tilhørende adkomstveier med tilhørende avlegg (kart 1 og vedlagt kart 2).

Det er tidligere ikke registrert automatisk fredete kulturminner i området. Tatt områdets samlede areal i betraktning og at registreringer utført i forbindelse med utarbeidelse av økonomisk kartverk ofte er mangelfulle, ble området betraktet som et område med et visst funnpotensial. En kulturminneregistrering var derfor nødvendig for å avklare områdets videre potensial for automatisk fredete kulturminner. Formålet med registreringen var å undersøke forholdet mellom planområdet og eventuelle automatiske fredete kulturminner, jf § 9 i kulturminneloven av 9. juni 1978.

## OMRÅDET

Planområdet for Nipeto er lokalisert drøye 25 km i luftlinje nord for Kongsberg sentrum. Tilkomst til feltet ble gjort ved avkjøringen fra RV 40 ved Svenne mot Blefjell sør, og opp mot Blestølen og videre inn mot Nipetovatnet og Nipetonatten (kart 1 og vedlagt kart 2). Området for regulering er beregnet til 4500 mål i størrelse, hvor omtrentlig 1000 mål ble registrert i 2001. For de tidligere registrerte områdene, eiendom 141/1 og 138/47(sølvseter) foreligger det tidligere reguleringsplaner og reguleringsarbeidet har startet i disse områdene. Området ble forsøkt befart i november 2006, *men på grunn av dårlige værforhold ble ikke eiendommen 142/2 ferdig før uke 45 i desember 2006* (vedlagt kart 2). Terrengmessing er det knauser og berg som dominerer, med innslag av blandingskog og myrområder. Et søk i gårdsnavn databasen avslørte ingen gårdshistorie for det aktuelle området.

## STRATEGI OG METODE

Som primær metode ble visuell overflateregistrering utført. Metoden innebærer at området blir visuelt undersøkt etter automatisk fredete kulturminner som er synlige i terrenget. Kulturminner man her er på jakt etter vil eksempelvis være kullgroper, jernvinner, tufter, fangstanlegg, gravhauger/røyser, veianlegg og lignende. Eventuelle funn ble målt inn med GPS og fotodokumentert. Det skulle og her prøvestikkes/snittes etter eventuelle steinalderboplasser hvor dette var mulig, det vil si ved flate partier ved større vann.

## DELTAGERE OG TIDSRUM

Undersøkelsen for eiendom 142/2 ble gjennomført i perioden 05.12.2006-06.12.2006. Det ble her brukt 22.5 timer på befaring av området inkludert kjøring til og fra feltet og ferdigstilling av rapporten for eiendommen. Undersøkelsen ble utført av undertegnede og Bernt Egil Tafjord for Buskerud fylkeskommune.

## REGISTRERINGENS FORLØP OG RESULTATER

Det aktuelle planområdet ble gjennomgått nøye for kulturminner. Registreringen ble startet nordøst for Kløvnatten. Deretter ble området gjennomgått mot sørvest mot Svartekulp. Overflateregistreringen avdekket ikke nye automatisk fredete kulturminner.

## KONKLUSJON

Hele området ble grundig befart jf § 9 i kulturminneloven av 9. juni 1978 uten at det ble gjort funn av automatisk fredete kulturminner.

BUSKERUD FYLKESKOMMUNE 10.12.2006

Bjørn Christian Edvardsen





Feltleder

Vedlegg:

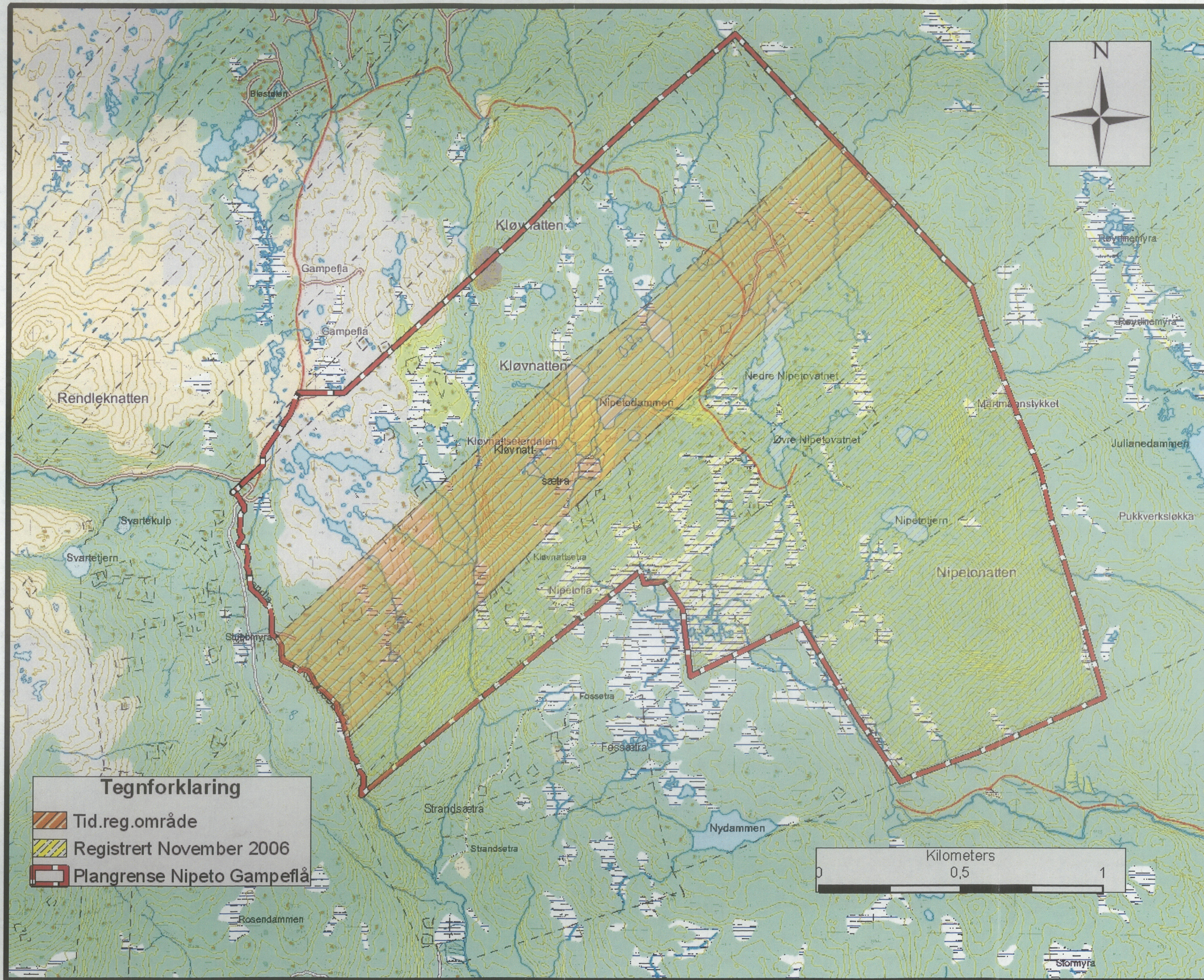
- Detaljkart over området.



**Tegnforklaring**

-  Tid.reg.område
-  Registrert November 2006
-  Plangrense Nipeto Gampefla