



Ar Plan og landskap
v/ Anne Ribberud
Storgata 8
3611 KONGSBERG

ARKIV

KULTURHISTORISK MUSEUM Universitetet i Oslo		
Saksb. LIGV	18 SEPT. 2006	Kopi
Ark:	0631-133	
Saksnr.	06/2196	Dok.nr.: 1

Knausen - gnr 133 bnr 11, 28, 46, samt gnr 133 bnr 61 , 62 , 75 , 76 , 80 , 82 Primskottåsen - Rapport fra kulturminneregistreringer

Ovennevnte planområde er nå arkeologisk registrert. Det ble ikke funnet automatisk fredete kulturminner. Vi har derfor ingen merknader til planen.

Vi minner likevel om at dersom det framkommer automatisk fredete kulturminner i forbindelse med anleggsarbeid eller annen virksomhet i planområdet, må arbeidet straks stanses og utviklingsavdelingen i fylkeskommunen varsles, jmf. kulturminneloven §8, 2.

I forbindelse med registreringen ble det totalt brukt 15 arbeidstimer, inkl. kjøring, for- og etterarbeid. Faktura på til sammen kr 9.000,- (15 timer a kr 600,-) vil bli sendt fra regnskapsseksjonen snarest.

Med hilsen

Ase Klundelien e f
fylkeskultursjef

Else Høyer Tangen
saksbehandler

Vedlegg:

1 Arkeologisk rapport

Kopi til:

Buskerud Kommunerevisjon IKS

Fylkesmannen i Buskerud

Flesberg kommune

Kulturhistorisk museum, Universitetet i Oslo

Postboks 4197, 3005 DRAMMEN

Postboks 1604, 3007 DRAMMEN

3623 LAMPELAND

Postboks 6762 St.Olavspl., 0130 OSLO

Lisbeth Kaas Ambrosen Utviklingsavdelingen

POST ADRESSERES TIL AVDELINGEN - IKKE TIL ENKELTPERSONER

Postadresse
BUSKERUD FYLKESKOMMUNE
Fylkeshuset
N-3020 Drammen

Besøksadresse
Hauges gate 89
E-postadresse
Postmottak@bfk.no

Telefon
32 80 85 00
Internett
www.bfk.no

Telefaks
32808676

Bankkonto
2200.07.13523
Foretaksregistre
NO 964 951 373

RAPPORT FRA KULTURHISTORISK BEFARING/REGISTRERING

Kommune:		Flesberg	
Gardsnavn:		Tronrud, Masovnen m.fl.	
Gards- og bruksnummer		133/11, 28, 46, 61, 62, 75,76	
Kartreferanse		CD 041-5-3	
Tiltakshaver:		Ole J. Haavengen, Roger Snersrud og Kjell Arne Gran	
Adresse:		Ramberg, 3614 Kongsberg	
Navn på sak:		Knausen	
Saksnummer:		05/288	
Prosjektnummer:			
Registrering utført:	28.08.2006-29.08.2006	Ved:	Kristoffer Dahle
Rapport utført:	31.08.2006	Ved	Kristoffer Dahle
			Registreringsnummer
Autom. fredete kulturminner i området:			
Nyere tids kulturminner i området:			
Fotodokumentasjon:		XXX-XXX	
Faglige konklusjoner:			
<input checked="" type="checkbox"/> Planen er <u>ikke</u> i konflikt med kulturminner.			
Automatisk fredete kulturminner		Nyere tids kulturminner	
<input type="checkbox"/>	Planen er i konflikt	<input type="checkbox"/>	Planen er i konflikt
<input type="checkbox"/>	Ingen synlige, potensiale under bakken	<input type="checkbox"/>	Ikke påvist til nå, nærmere arkivsjekk påkreves
<input type="checkbox"/>	Ikke vurdert	<input type="checkbox"/>	Ikke vurdert
Videre saksgang (for saksbehandler):			
Registreringar		Merknader	
<input type="checkbox"/>	Videre reg. ikke nødvendig	<input type="checkbox"/>	Ingen merknad
<input type="checkbox"/>	Videre reg. nødvendig	<input type="checkbox"/>	Tilrår spesialområde
<input checked="" type="checkbox"/>	Reg. fullført	<input type="checkbox"/>	Tilrår dispensasjon
<input type="checkbox"/>		<input type="checkbox"/>	Foreløpig uavklart
Merknader:			

Bakgrunn for planen:

Undersøkelsen/registreringen ble gjennomført da tiltakshaverne ønsker å regulere større områder på Knausen til boligformål. Det tas sikte på fire nye tomter, samt å gi mulighet for bruk av en av de resterende tomtene til generasjonsbolig. To av de nye tomtene ligger på Tronrud (gnr 133/11), mens to ligger på Masovnen (gnr. 133/28,42). Det legges også inn areal for en felles lekeplass i planforslaget.

Hoveddelen av området er allerede avsatt til boligformål, resterende er vist som LNF-område. Her er det tidligere fremmet søknad om dispensasjon for to tomter på 133/11. Denne ble avslått med begrunnelse i at en eventuell videre utvikling i området måtte skje gjennom reguleringsplan.

Formålet med registreringen er å undersøke forholdet mellom planområdet og eventuelle automatisk fredete kulturminner, jf § 9 i kulturminneloven av 9. juni 1978. Det er ikke kjent at det finnes kulturminner i området fra før, men registreringene foretatt i forbindelse med utarbeidelsen av økonomisk kartverk er ofte mangelfulle.

Området

Planområdet ligger helt i søndre del av Flesberg kommune, og er lokalisert VSV for fylkesvei 88 mellom Kongsberg og Grette, og nesten 1 km nord for Pikerfoss. Tre av tomtene i området er allerede bebygd, hvorav den nordligste er nylig oppført (133/75). Denne bygningen er derfor ikke kommet med på vedlagte kart og satelittfoto.

Området er også berørt av veier, skogsrydding og grunnarbeid. Uberørte områder ligger i nord og vest, og det er her det er søkt om fire nye tomter. Vegetasjonen er preget av blandingsskog, for det meste bestående av gran og bjørk. Bakken preges av lyng og mose, og i det meste av området ligger berggrunnen like under torven. I noe lavereliggende områder mot nord og nordvest er det imidlertid våtmark. Under registreringene var det mye overflatevann i disse områdene.

Det er som nevnt ikke kjent at det finnes kulturminner som berøres av planene. Basert på beliggenheten og gårdsnavnene i området er det rimelig å anse den faste bosetningen for å være relativt ung. Gårder som ender på -rud, slike som Tronrud og Håvålsrud under gnr 133, er ansett for å være fra middelalderen. Gårdsnavnet Masovnen (133/28) tyder på at det har vært smelting av jern i området i etterreformatorisk tid. Ifølge Olaf Rygh skal det også finnes store slagghauger på gården.

Strategi og metode

Som primær metode ble visuell overflateregistrering tatt i bruk. Metoden innebærer at området blir visuelt undersøkt etter automatisk fredete kulturminner som er synlige i terrenget, slike som graver, kullgroper, fangstanlegg og lignende. Det ble også lettet etter kulturminner fra nyere tid.

Tørre flater og høyder og andre områder med potensial for forhistorisk aktivitet ble stukket med spade og sonderingsbor for å påvise eventuelle kull-, slagg- og kulturlag. Det også lettet etter slike i veiskjæringer og grøftede områder. Det ble også sett etter littisk materiale, men som følge av områdets karakter og beliggenhet ble det ikke stukket og soldet masse for å påvise steinalderfunn.

Eventuelle funn ble målt inn med GPS og fotodokumentert.

Deltakere og tidsrom

Undersøkelsen ble utført i perioden 28.08.06-29.08.06, og rapporten ble ferdigstilt den 31.08.06. 1 time ble benyttet til forarbeid, 10 timer ble benyttet til registreringer og til kjøring til/fra feltet og 5 timer ble brukt til etterarbeid inkludert ferdigstilling av rapport og databehandling. Registreringen ble utført av undertegnede. Totalt ble det brukt 15 timer på saken.

Været var grått, og det var en god del nedbør under registreringen.

Registreringens forløp og resultater

Området ble systematisk undersøkt i sløyfer fra sør mot nord, slik at hele området ble godt dekt.

I den sørlige delen av området var det meste berørt av veier, hus og uteområder. Veiskjæringer ble nøye undersøkt for å påvise kull eller kulturlag, men uten positive resultater.

I den vestlige delen (gnr 133/28,46) ble stikkingen intensivert. Dette området er uberørt, og gårdnavnet Masovnen tyder som nevnt på jernsmelting. Undersøkelsene ga ingen positive resultater, og sonderingsboret gikk stort sett rett ned på berggrunn like under mosen. For øvrig besto området av myr eller naturlig skogsbunn med podsolprofil.

Den nordligste delen (133/11) var også uberørt, men også her lå berget høyt. Mot nordvest lå et lavereliggende våtmarksområde med mye overflatevann. Ingen strukturer ble påvist, og stikkingen ga verken funn av kull-, slagg- eller kulturlag.

Tomt med gårdsnummer 133/82 var ryddet for skog, og planert og grøftet med maskin. Dette området ble gått over for å finne kullansamlinger eller artefakter som kan tyde på menneskelig aktivitet. Det ble funnet noe spredt kull, men var dette fullstendig ute av kontekst. Det ble ikke tatt ut noen kullprøve.

Resultater

Undersøkelsene av planområdet for Knausen ble utført uten funn av automatisk fredete kulturminner.

Konklusjon

Hele området ble grundig befart jf § 9 i kulturminneloven av 9 juni 1978 uten funn av automatisk fredete kulturminner.

Buskerud fylkeskommune, 31.08.2006

Kristoffer Dahle

Feltleder

**Knausen, Primskottåsen
Kulturhistorisk registrering**

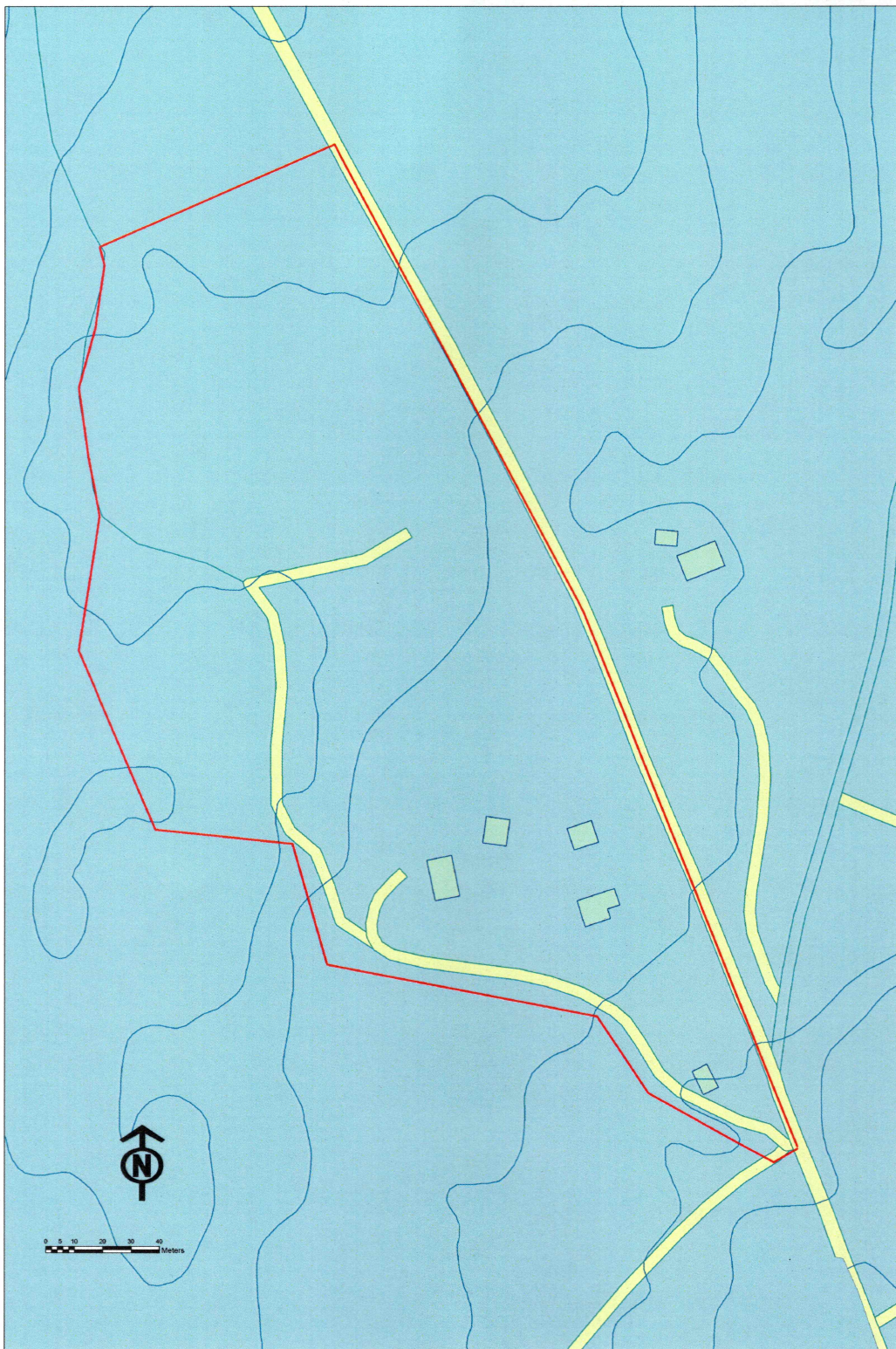

Planområdet på Knausen (gnr 133) i Flesberg kommune



Satelittfoto over planområdet



Utsikt over eksisterende tomter på Knausen (mot SØ)



Skogvegetasjon i området for nye tomter på gbnr 133/11 (mot NV)



Våtmark i området for nye tomter på gbnr 133/11 (mot NV)



Ryddet og grøftet område med noe spredt kull på gbnr 133/82 (mot NV)



Østre del av gbnr 133/82 med området for nye tomter (133/11) i bakgrunnen (mot N)