

KOP1



**BUSKERUD
FYLKESKOMMUNE**
Utviklingsavdelingen

Vår saksbehandler
Morten B Histøl, tlf 32808678

Vår dato
15.04.2004

Deres dato
30.03.2004

Vår referanse
03/01946-27
650.813.
Deres referanse
04/00542

Flesberg kommune
v/ Teknikk, plan og ressurs

3623 LAMPELAND

ARKIV

UNIVERSITETETS KULTURHISTORISKE MUSEER Universitetet i Oslo		
Saksb. LGO	26 APR. 2004	Kopi
Ark.:	10681-117	
Saksnr. 04/0194	Dok.nr.: 1	

Lauvkjennvegen, gnr 117 bnr 7 - Flesberg kommune - foreløpig svar på søknad om bygging av landbruksvei

Våre arkivundersøkelser viser at det ikke finnes kjente kulturminner fra forhistorisk eller nyere tid innenfor området som blir direkte berørt av veiutbyggingen.

Grunnene til at vi ikke har slike opplysninger kan være at vi ikke har foretatt befarings der tidligere eller så kan det være at tidligere registreringer har vært mangelfullt utført.

Vi har fått opplysninger om at det er myrdrag i og langs traséen og at veien skal passere en eldre seter/støl, som ikke kommer i konflikt med veien. Vi har likevel opplysninger om at det finnes en ruin/tuft i nærheten.

Selv om vi ikke kjenner til om det har foregått forskjellige virksomheter i forbindelse med seter/stølen, kan det likevel være kulturminner der. Slike kulturminner kan for eksempel være ulike typer kullgroper, milebunner, jernvinneanlegg, boplasser, røyser, gamle veifar og gamle steingjerder.

Vi anser hele traséen som interessant og må foreta en befarings der, før vi kan gi et endelig svar på søknaden. Vår befarings kan tidligst gjennomføres når marka i området er snø- og frostfri.

Avtale om befaringsen rettes da til vår avdeling på telefonnummer 32 80 86 60.

Med hilsen

Åse Klundelien e f
fylkeskultursjef

Inger Liv Gøytil Lund e f
kulturvernleder

Kopi til:

Universitetet i Oslo UKM, Oldsaksamlingen Pb 6762 St. Olavs plass, 0164 OSLO

POST ADRESSERES TIL AVDELINGEN - IKKE TIL ENKELTPERSONER

Postadresse
BUSKERUD FYLKESKOMMUNE
Fylkeshuset
N-3020 Drammen

Besøksadresse
Hauges gate 89
E-postadresse
Postmottak@bfk.no

Telefon
32 80 85 00

Telefaks
32808676

Bankkonto
2200.07.13523
Foretaksregisteret
NO 964 951 373



**BUSKERUD
FYLKESKOMMUNE**
Utviklingsavdelingen

Vår saksbehandler
Anne Merete Knudsen, tlf 32 80 87 23

Vår dato
16.06.2004

Deres dato
30.03.2004

Vår referanse
03/01946-30
650.813.
Deres referanse

1 av 1

Flesberg kommune

3623 LAMPELAND

ARKIV

UNIVERSITETETS KULTURHISTORISKE MUSEER	
Universitetet i Oslo	
Saksb. 160	Kopi 24 JUNI 2004
Ark.: 06J1-117	Dokument. 2
Saksnr. 04/4194	

Lauvkjennvegen , Kopangen, gnr 117 / 7 , Flesberg kommune - rapport fra kulturminneregistrering

Ovennevnte planområde er nå arkeologisk registrert. Det ble ikke funnet automatisk fredete kulturminner. Det ble registrert en kullmile like inntil veitraseen. Kullmilen er merket x1 på vedlagte kartutsnitt. Den antas å ha funksjonell sammenheng med sølvgruvene i Kongsbergområdet og er derfor et kulturminne fra nyere tid.

Vi ber om at det tas hensyn til kullmilen slik at ikke anleggsarbeidet skader dette kulturminnet.

Vi minner forøvrig om at dersom det framkommer automatisk fredete kulturminner i forbindelse med anleggsarbeid eller annen virksomhet i planområdet, må arbeidet straks stanses og utviklingsavdelingen i fylkeskommunen varsles, jmf. kulturminneloven § 8, 2.

Med hilsen

Åse Klundelien e f
fylkeskultursjef

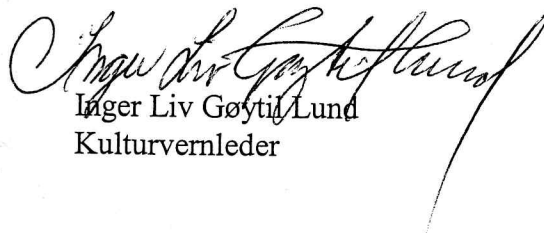
Inger Liv Gøytild Lund
Kulturvernleder

Vedlegg:
1 Arkeologisk rapport med kart

Kopi til:
Fylkesmannen i Buskerud Postboks 1604, 3007 DRAMMEN
Kopi med vedlegg:
Universitetet i Oslo UKM Pb 6762 St. Olavs plass, 0164 OSLO

POST ADRESSERES TIL AVDELINGEN - IKKE TIL ENKELTPERSONER

Postadresse
BUSKERUD FYLKESKOMMUNE
Fylkeshuset
N-3020 Drammen

Besøksadresse
Hauges gate 89
E-postadresse
Postmottak@bft.no

Telefon
32 80 85 00

Telefaks
32808676

Bankkonto
2200.07.13523
Foretaksregisteret
NO 964 951 373

**RAPPORT FRA KULTURMINNEREGISTRERING VED LAUVTJERNVEGEN I
FLESBERG KOMMUNE**

Fylke	Buskerud
Kommune	Flesberg
Gårdsnr., Gård	117/7 Kopangen med Rustaden
Saksnr	03/01946-27 650.813
Saken gjelder	Søknad om landbruksveg
Kartblad	ØK-kart: CD 042-5-2 CD 042-5-1 CD 043-5-4 CD043-5-3 M 711-kart:
Utført av	Kjell E. Sønsterud, Utviklingsavdelingen, Buskerud fylkeskommune
Utført dato	27.05.04.
Vedlegg	Utsnitt av ØK – kart Utsnitt av M 711 kart

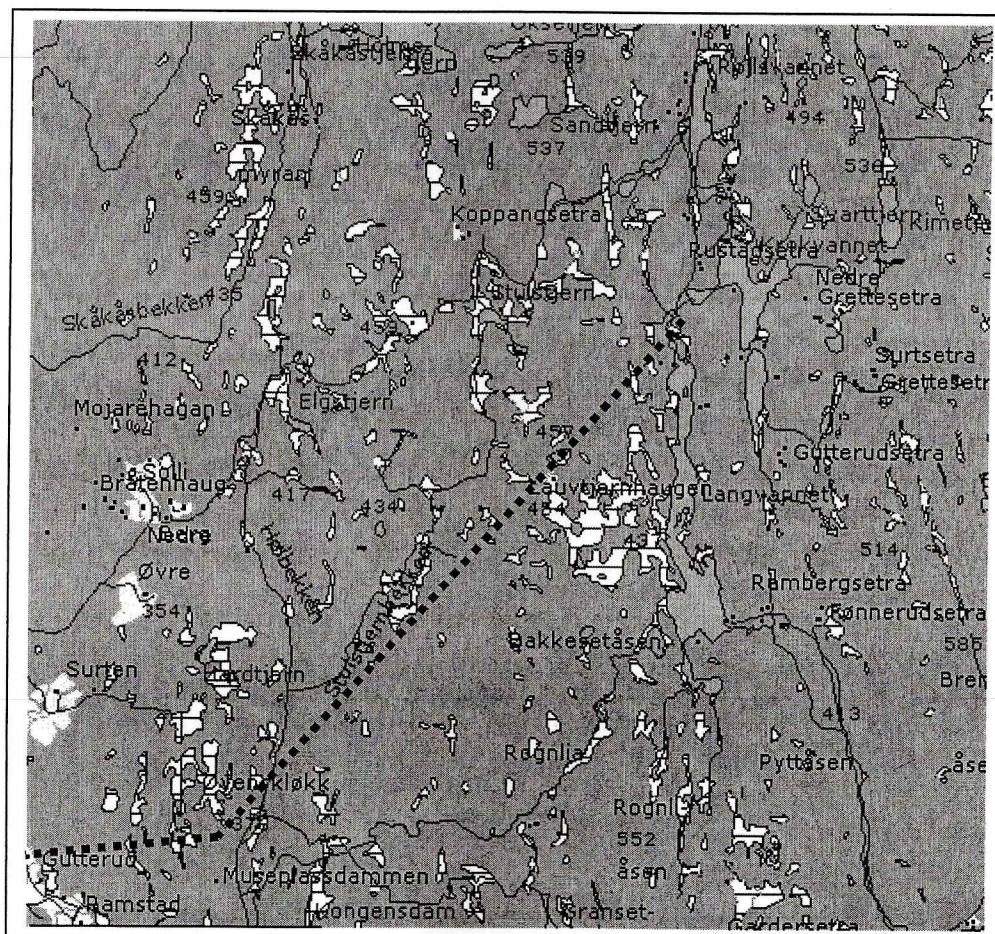

Kartutsnitt med området avmerket

Formål og bakgrunn for undersøkelsen

I forbindelse med anleggelsen av ny skogbruksveg ble det foretatt en arkeologisk registrering av vegtraseen. Formålet med denne registrering var å avklare og påvise forholdet tilautomatisk fredede kulturminner.

Tidsbruk og bemanning

Registreringen ble foretatt av Kjell E. Sønsterud. Det ble brukt 5 timer i felt samt 2 timer til etterarbeid, til sammen 7 timer.

Gårdshistorie

Gård, Gnr/Bnr	Utdrag fra Rygh	Første gang nevnt i skr. kilder	Alder
Kopangen med Rustaden 117/7	117,6. Rustaden. Udt. ru2stann. -- Rudstaaen med Engen 1668 (eget M.-No.). Rudstaaen 1723 (ligesaa). Nu alm. skr. Rustand. Ruðstaðr, Rydningsplads: se Aadalen GN. 19.	Ingen opplysninger	600 – 800 tallet

Områdebeskrivelse

Traseen strekker seg over et område på ca. 4,4 km. Dette fremstår som et skogsområde med stedvis åpen furuskog, stedvis blandingskog av furu og løvtrær og stedvis store myrområder.

Tidligere arkeologiske registreringer

Det er ikke registrert automatisk fredede kulturminner eller andre kulturminner i dette området tidligere.

Registreringer/observasjoner

Det ble ikke registrert automatisk fredede kulturminner i traseen eller i nærheten av denne. Det ble imidlertid registrert en kullmille beliggende inntil traseen. Kullmila ble påtruffet i den sydvestre delen.

ID 88009: Kullmille: Kullmila fremstår som en sirkulær forhøyning og ligger plassert i vegkant hvor terrenget faller av mot syd. Området er bevokst med furu og bjørk..

Diameter: 12,00 m	Koordinater
Høyde: 0,30 m	

Drammen 09.06.04.

Kjell E Sønsterud

CD 042-5-1

534 (MOEN)

535

Y -60800
X 2016

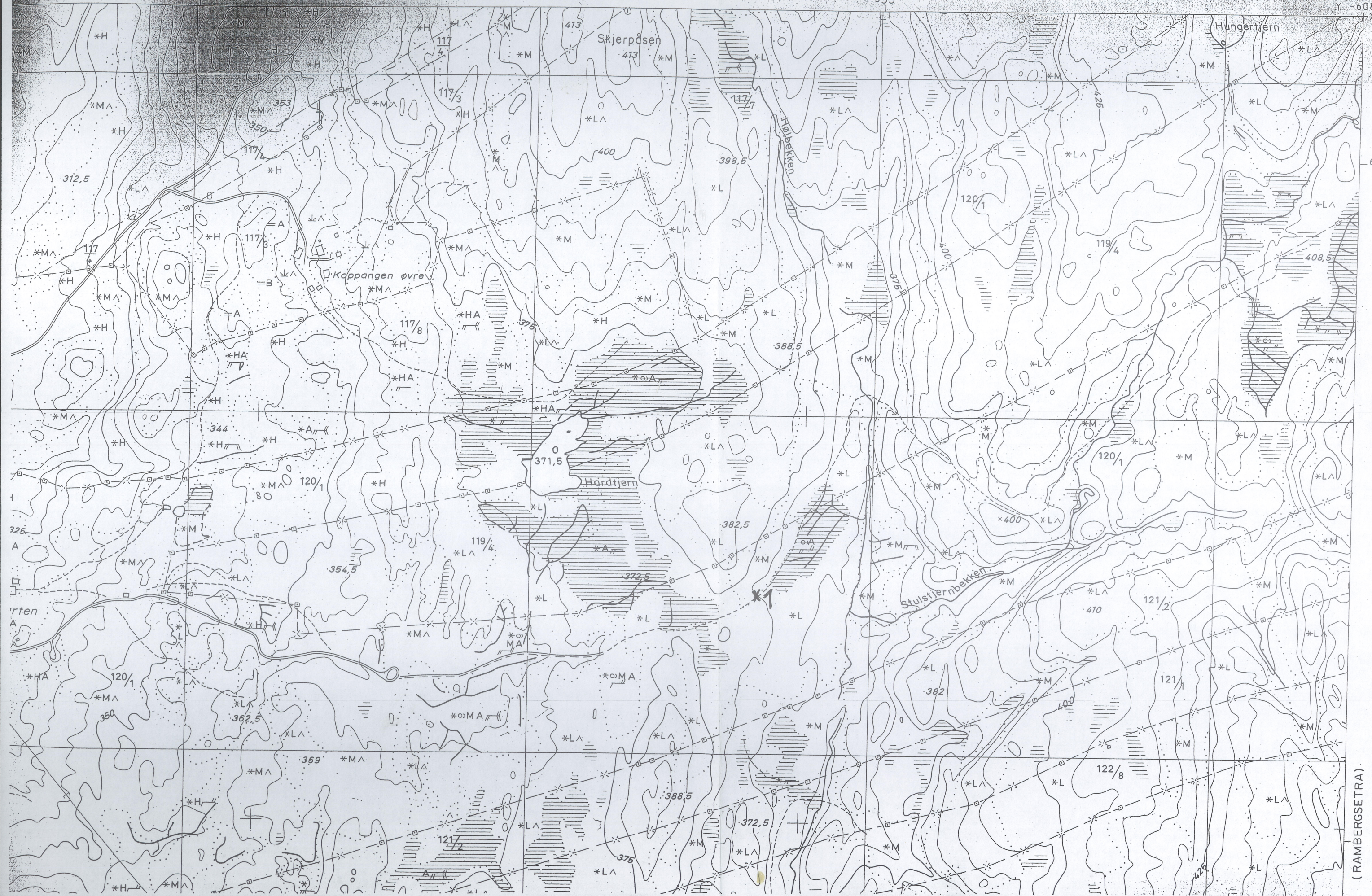

6630

(RAMBERGETRA)

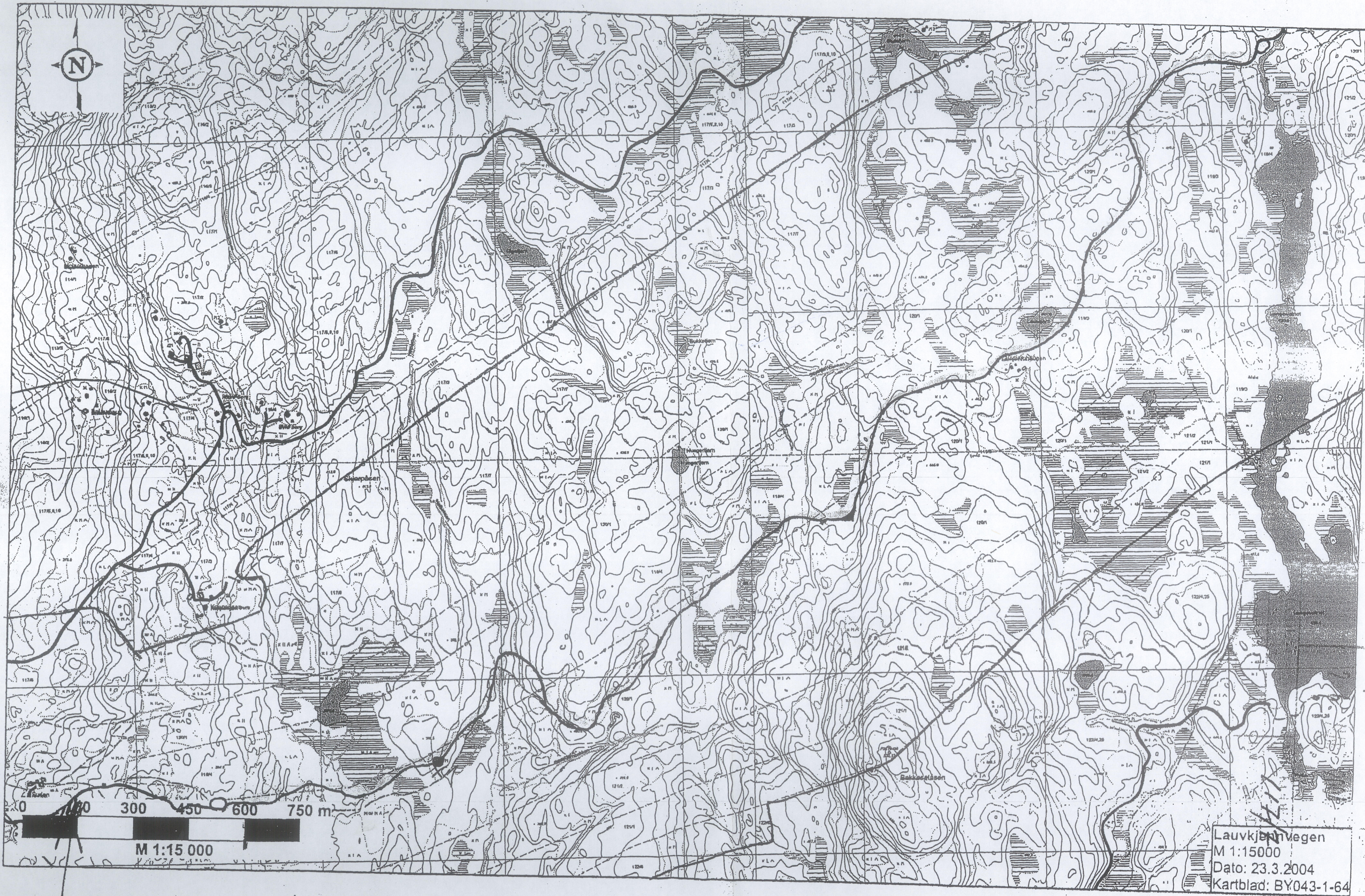

03/1946-26

0900542

MASSE UTAK

Ø7: KOLL MILJ
 Vei total: 4.400 METER.

1