



AR plan & landskap
v/ Anne Ribberud
Storgata 8
3611 KONGSBERG

UNIVERSITETETS KULTURHISTORISKE MUSEER Universitetet i Oslo		
Saksb. LGV	21 NOV. 2003	Kopi
Ark.: 0631-117		
Saksnr. 03/11857		Dok.nr.: 1

ARKIV

Oppstart av reguleringsplan - Holtefjell - fritidsbebyggelse vest for Røllesvatnet - del av gnr 117 bnr 6, Flesberg

Ovennevnte planområde er nå befart.

Da det ikke ble funnet kulturminner fra forhistorisk tid eller nyere tid har fylkeskommunen ingen merknader til planforslaget.

Det må likevel fremgå av kommunens vedtak at dersom det under anleggsarbeid eller annen virksomhet i området skulle dukke opp fredete kulturminner, må arbeidet straks stanses og fylkeskommunen varsles jf. kulturminneloven § 8.2.

Dette er viktig for å registrere og dokumentere spor etter virksomhet fra forhistorisk tid før de går tapt for all tid.

Det er brukt i alt 7,5 arbeidstimer á kr 540,- i forbindelse med kulturregistreringen av planen. Dette inkluderer forarbeid, etterarbeid og reise. Faktura for innbetaling på kr 4050,- blir sendt fra regnskapsseksjonen snarest.

Med hilsen

Åse Klundelien e f
fylkeskultursjef

Inger Liv Gøytta Lund
kulturvernleder

POST ADRESSERES TIL AVDELINGEN - IKKE TIL ENKELTPERSONER

Vår dato
28.10.2003

Vår referanse
03/02176-5

Vedlegg:

- 1 Utsnitt av M-711 kart. M=50 000 (1 blad)
- 2 Utsnitt av ØK kart. M=5 000 (1 blad)
- 3 Registreringsrapport (2 blad)

Kopi til:

Buskerud Kommunerevisjon IKS	Postboks 4197, 3005 DRAMMEN
Fylkesmannen i Buskerud	Postboks 1604, 3007 DRAMMEN
Kopi med vedlegg til :	
Magne Nilsen , her	
Universitetet i Oslo UKM	Pb 6762 St. Olavs plass, 0164 OSLO

Rapport fra kulturminneregistrering

Fylke	Buskerud
Kommune	Flesberg
Saks nr.	03/02176-3
Gnr / Bnr, Gardsnavn	117 / 6
Navn	Holtefjell
Gjelder	Oppstart av reguleringsplan - Holtefjell- fritidsbebyggelse vest for Røllesvatnet
Kartreferanse	1714 I Hokksund (M 711 kart) CD 43-5-4 (ØK kart)
Utført dato	18.9.2003
Utført av	Nils Ole Sundet og Elisabeth Eriksen Utviklingsavdelingen Buskerud fylkeskommune
Vedlegg	Utsnitt av M 711 kart Utsnitt av ØK kart

1. Bakgrunn og formål for undersøkelsen

I forbindelse med oppstart av reguleringsplan Holtefjell, Flesberg kommune ble det torsdag 18. september 2003 foretatt en kulturminneregistrering av det aktuelle planområdet. Formålet med denne registreringen var å påvise og avklare forholdet til automatiske fredete og nyere tids kulturminner.

2. Tidsbruk og bemanning

Registreringen ble foretatt av Elisabeth Eriksen og Nils Ole Sundet. Til registreringen inkludert kjøring ble det brukt 6 timer. I tillegg er det brukt 1,5 timer til for- og etterarbeid, til sammen 7,5 timer.

3. Tidligere arkeologiske registreringer i området

Innenfor planområdet er det ikke registrert noen kulturminner tidligere.

I nærheten av planområdet er det heller ikke registrert noen kulturminner, men Rustandsetra ligger litt sør for planområdet.

4. Topografiske forhold

Sterkt kupert terreng, fallende mot sørøst. Fjell dekket av litt lyng, mose og gress som bunnvegetasjon, med et par mindre myrdrag imellom. I vestre del spredte bartrær, ellers tett løvskog med hovedsakelig bjørk. Helt mot SØ, en bratt skråning med en del løse blokksteiner.

5. Registreringer

Det registrerte området er markert med tykk strek på vedlagte ØK kart.

Innenfor planområdet ble det ikke registrert automatiske fredete eller nyere tids kulturminner.

Drammen, 19. september 2003

Nils Ole Sundet

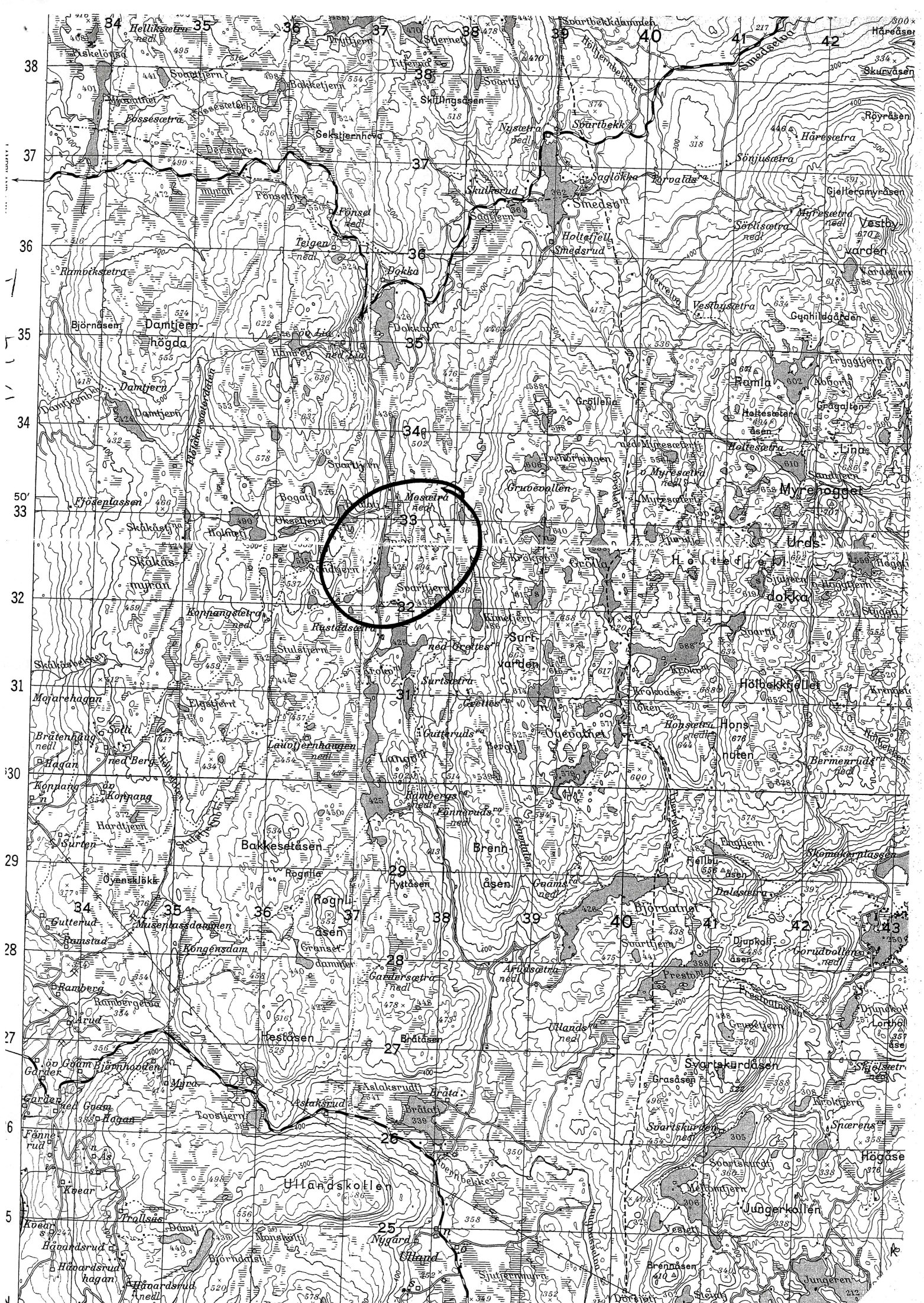

CD 43-5-4

537

(MOENSETRA)

