



Flesberg kommune  
Plan- og Næringsavdelingen

3623 LAMPELAND

ARKIV

UNIVERSITETETS KULTURHISTORISKE MUSEER Universitetet i Oslo		
Saksb.	10 FEB. 2000	Kopi
Ark:	0631-93	
Saksnr.	00/3830	Dok.nr.: 1

### Svar på søknad om bygging av landbruksveg, gnr.: 93, bnr.:11 i Flesberg kommune. Til uttalelse.

Våre arkivundersøkelser viser at det ikke finnes kjente kulturminner fra forhistorisk tid innenfor området, som blir direkte berørt av veibyggingen.

I følge søknaden finnes det tufter etter en husmannsplass i nærheten av der veien er planlagt bygget. Av søknaden går det ikke frem at det kan finnes andre kulturminner i området. Slike kulturminner kan være ulike typer røyser, gamle veifar, gamle steingjerder, kullgroper, milebunner, jernvinneanlegg som i de fleste tilfeller er synlige. Det kan også finnes indikatorer på slike under markens overflate. De vanligste er i så måte kullkonsentrasjoner og jernslag.

Det er sannsynlig at det i planleggingsområdet kan finnes slike kulturminner. Derfor finner vi det nødvendig å foreta en befaring der.

Denne befaringen kan tidligst komme i stand en gang ut på våren, når marka er fri for snø og tele.

Avtale om befaringen rettes til vår avdeling, på telefonnummer 32 80 86 60, når våren nærmer seg.

Med hilsen

  
Åse Klundelien  
fylkeskultursjef

  
Geir Helgen e f  
fylkeskonservator

  
Morten B Histøl  
saksbehandler

Kopi til:  
Universitetet i Oslo UKM    Frederiks gate 2, 0164 OSLO

POST ADRESSERES TIL AVDELINGEN - IKKE TIL ENKELTPERSONER



Flesberg kommune

3623 LAMPELAND

ARKIV

UNIVERSITETETS KULTURHISTORISKE MUSEER		
Universitetet i Oslo		
Saksb.	13 JUNI 2000	Kopi
Ark.:	0631-93	
Saksnr.	00/3830	Dok.nr.: 2

**Kulturminneregistrering vedr. bygging av landbruksveg, gnr 93/11, Flesberg kommune.**

Ovennevnte vei ble befart 22.05.2000, sammen med grunneier Oddvar Gjerde.

— Det ble ikke funnet automatisk fredete kulturminner.

Veien går over en husmannsplass, Høljeplassen, Her ligger det også en tuft og flere rydningsrøyser. To av røysene vest for tuften var forholdsvis store, mens det ligger flere mindre i området (se vedlagte kart). Ingen av disse blir direkte berørt av veien, og på selve Høljeplassen skal det ikke gjøres fysiske inngrep. Kulturavdelingen ber likevel om det taes hensyn til disse kulturminnene ved veibyggingen og ved bruk av veien. Vi har forstått det slik at veien kun skal brukes til utkjøring av tømmer på vinterstid, og dette gjør at vi aksepterer den planlagte veitraseen.

Ved befaringen ble det også funnet en sirkulær kullmile. Denne lå ikke i planlagt veitrase (se vedlagte kart).

Vi vil gjøre oppmerksom på at dersom det under anleggsarbeidet skulle dukke opp automatisk fredete kulturminner, må arbeidet straks stanses og kulturavdelingen i Buskerud fylkeskommune, varsles jf. kulturminneloven § 8.2.

Med hilsen

*Geir Helgen*  
for

Åse Klundelien  
fylkeskultursjef

Geir Helgen  
fylkeskonservator

*Lars Groseth*

Lars Groseth  
arkeolog

Vedlegg:

1 Utsnitt øk-kart

Kopi til:

Universitetet i Oslo UKM Pb 6762 St. Olavs plass, 0164 OSLO

POST ADRESSERES TIL AVDELINGEN - IKKE TIL ENKELTPERSONER

Postadresse  
BUSKERUD FYLKESKOMMUNE  
Fylkeshuset  
N-3020 Drammen

Besøksadresse  
Hauges gate 89  
E-postadresse

Telefon  
32 80 85 00

Telefaks  
32808672

Bankkonto  
2200.07.13523  
Foretaksregisteret  
NO 964 951 373

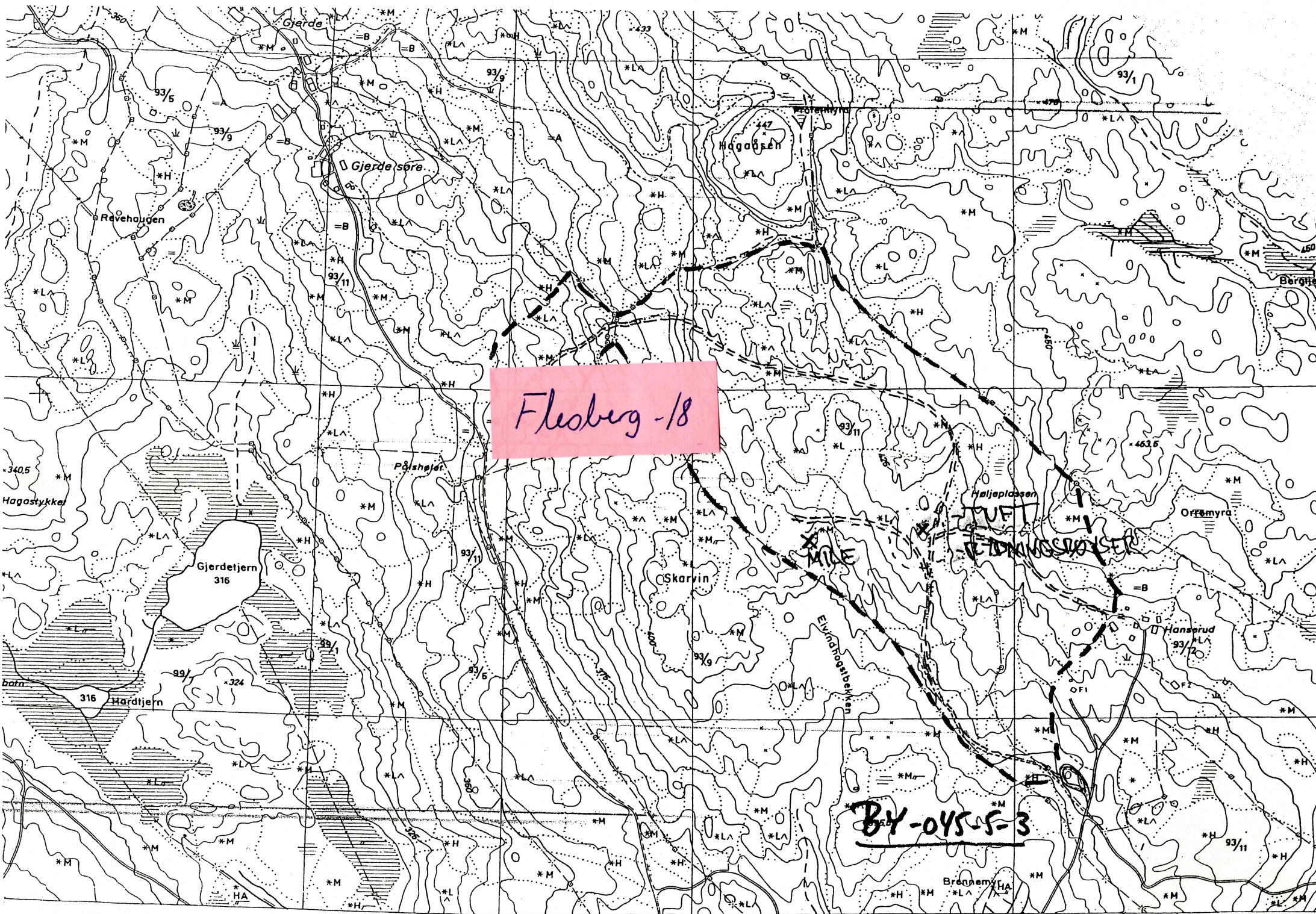

Flesberg -18

BY-045-5-3

MIE

EIVINDHOLSKYKKEN

HATJEPLASSEN

ORFEMYRA