



Flesberg kommune

Plan- og næringsavdelingen
3623 LAMPELAND

ARKIV

| | | |
|--|---------------|------|
| UNIVERSITETETS KULTURHISTORISKE MUSEER Universitetet i Oslo | | |
| Saksb. L60 | 11 JAN. 2001 | Kopi |
| Ark.: 0631-90 | | |
| Saksnr. 011593 | Dok.nr.: 1 | |

Svar på søknad om bygging av landbruksveg - Livs veg, gnr 90 bnr 8 i Flesberg kommune

I følge våre arkivundersøkelser viser det seg at det ikke finnes kjente kulturminner fra forhistorisk eller nyere tid innenfor området som blir direkte berørt av veiutbyggingen.

Grunnene til at det ikke finnes opplysninger om kjente kulturminner i området, kan enten skyldes at det ikke er foretatt befarings der tidligere eller at tidligere registreringer har vært mangelfulle.

Vi gjør oppmerksom på at det kan finnes freda kulturminner i området. Slike kulturminner kan for eksempel være ulike typer fangstanlegg, kullgroper, milebunner, jernvinneanlegg, boplasser, røyser, gamle veifar og gamle steingjerder. I de fleste tilfeller er slike kulturminner synlige. Inngrep i marka kan avdekke indikatorer på automatisk freda kulturminner under markens overflate. De vanligste indikatorene i så måte er kullkonsentrasjoner og jernslag.

Sannsynligheten for å finne slike kulturminner i området, kan bare bekreftes eller avkreftes med en befarings. Vi må derfor foreta en befarings i planen. Befaringen kan tidligst utføres utpå våren 2001, når marka er snø og frostfri.

Avtale om befarings rettes til kulturavdelingen, på telefonnummer: 32 80 86 60, da.

Med hilsen

Åse Klundelien e f
fylkeskultursjef

Morten B Histøl
saksbehandler

Kopi til:

Universitetet i Oslo UKM Pb 6762 St. Olavs plass, 0164 OSLO

POST ADRESSERES TIL AVDELINGEN - IKKE TIL ENKELTPERSONER

Postadresse
BUSKERUD FYLKESKOMMUNE
Fylkeshuset
N-3020 Drammen

Besøksadresse
Hauges gate 89
E-postadresse

Telefon
32 80 85 00

Telefaks
32808672

Bankkonto
2200.07.13523
Foretaksregisteret
NO 964 951 373



Flesberg kommune

Plan- og næringsavdelingen
3623 LAMPELAND

ARKIV

| | | | |
|--|---------|----------------------|------|
| UNIVERSITETETS KULTURHISTORISKE MUSEER | | Universitetet i Oslo | |
| Saksb. | L66 | - 3 JULI 2001 | Kopi |
| Ark: | 0631-90 | | |
| Saksnr. | 01593 | Dok.nr.: | 2 |

Svar på søknad om bygging av landbruksveien Livs vei, gnr.: 90, bnr.: 8 i Flesberg kommune - gjennomført befaring

Vi viser til vår befaring av Livs vei den 18.06.01. Til stede under befaringen var skogbrukssjef Narve Lid og undertegnede saksbehandler.

Under befaringen kom det frem at den planlagte landbruksveien ikke var merket inn på kartet, slik den fantes i terrenget. Veien var delvis bygget. Det vil si at veien trolig var anlagt på høsten i fjor. Det var til dels dype hjulspor.

Det ble registrert at det befinner seg tre kullmiler, en miletuft og en hustuft i og i nærheten av traseen. Disse kulturminnene er registrert på registreringsskjema og kart. De har fått nummer X1 – X5. Se vedlegg 1.

Kullmile X1 og X2, var direkte overkjørt. Selv om kullmiler ikke er automatisk freda kulturminner, mener kulturavdelingen det er svært uheldig at slike kulturminner blir berørt. Det ble besluttet at veien skulle legges utenfor disse og at milene skulle tildekkes for å unngå større slitasje.

Kullmile X3 ligger kant i kant med veien. X3 kommer ikke i konflikt med veien, men bærer tydelig preg at også denne har blitt overkjørt, trolig på en annen tid av året, da sporene etter landbrukskjøretøyet er mindre synlig.

X4 er en miletuft. Vi tok med en prøve, som vi trolig skal sende til undersøkelse for å få bekreftet alderen på denne. I profilen vi laget, gikk det frem at det finnes mye kull i denne mila. Det kan likeledes se ut som om mila er intakt, dvs at det finnes betydelig mye kull i denne. Det er viktig at traseen legges slik at mila ikke blir berørt.

Det finnes også tuft etter en husmannsplass, som ligger i nærheten av et lite tjern med navn: "Kallerudhaugplasstjernet", her markert som nummer X5 på kartet, like ved traséen.

Selv om vi ikke registrerte andre kulturminner i traseen kan det likevel finnes slike. Dersom det under arbeidet med omleggingen og i selve traseen likevel fremkommer freda kulturminner, må arbeidet straks stanses og kulturavdelingen varsles, jfr. lov om kulturminner § 8.2.

Telefonnummeret til kulturavdelingen er: 32 80 86 60 .

POST ADRESSERES TIL AVDELINGEN - IKKE TIL ENKELTPERSONER

Postadresse
BUSKERUD FYLKESKOMMUNE
Fylkeshuset
N-3020 Drammen

Besøksadresse
Hauges gate 89
E-postadresse

Telefon
32 80 85 00

Telefaks
32808672

Bankkonto
2200.07.13523
Foretaksregisteret
NO 964 951 373

Vår dato
28.06.2001

Vår referanse
99/01352-55

Med hilsen

Åse Klundelien e f
fylkeskultursjef

Morten B Histøl
saksbehandler

Vedlegg:

1 Kopi av reg. skjema med kart

Kopi til:

Universitetet i Oslo UKM, Oldsaksamlingen Pb 6762 St. Olavs plass, 0164 OSLO



Flesberg kommune

Plan- og næringsavdelingen
3623 LAMPELAND

ARKIV

| | | | |
|--|---------|----------------------|------|
| UNIVERSITETETS KULTURHISTORISKE MUSEER | | Universitetet i Oslo | |
| Saksb. | L64 | - 3 JULI 2001 | Kopi |
| Ark.: | 0631-90 | | |
| Saksnr. | 01593 | Dok.nr.: | 2 |

Svar på søknad om bygging av landbruksveien Livs vei, gnr.: 90, bnr.: 8 i Flesberg kommune - gjennomført befarings

Vi viser til vår befarings av Livs vei den 18.06.01. Til stede under befaringsen var skogbrukssjef Narve Lid og undertegnede saksbehandler.

Under befaringsen kom det frem at den planlagte landbruksveien ikke var merket inn på kartet, slik den fantes i terrenget. Veien var delvis bygget. Det vil si at veien trolig var anlagt på høsten i fjor. Det var til dels dype hjulspor.

Det ble registrert at det befinner seg tre kullmiler, en miletuft og en hustuft i og i nærheten av traseen. Disse kulturminnene er registrert på registreringsskjema og kart. De har fått nummer X1 – X5. Se vedlegg 1.

Kullmile X1 og X2, var direkte overkjørt. Selv om kullmiler ikke er automatisk freda kulturminner, mener kulturavdelingen det er svært uheldig at slike kulturminner blir berørt. Det ble besluttet at veien skulle legges utenfor disse og at milene skulle tildekkes for å unngå større slitasje.

Kullmile X3 ligger kant i kant med veien. X3 kommer ikke i konflikt med veien, men bærer tydelig preg at også denne har blitt overkjørt, trolig på en annen tid av året, da sporene etter landbrukskjøretøyet er mindre synlig.

X4 er en miletuft. Vi tok med en prøve, som vi trolig skal sende til undersøkelse for å få bekreftet alderen på denne. I profilen vi laget, gikk det frem at det finnes mye kull i denne mila. Det kan likeledes se ut som om mila er intakt, dvs at det finnes betydelig mye kull i denne. Det er viktig at traseen legges slik at mila ikke blir berørt.

Det finnes også tuft etter en husmannsplass, som ligger i nærheten av et lite tjern med navn: ”Kallerudhaugplasztjernet”, her markert som nummer X5 på kartet, like ved traséen.

Selv om vi ikke registrerte andre kulturminner i traseen kan det likevel finnes slike. Dersom det under arbeidet med omleggingen og i selve traseen likevel fremkommer freda kulturminner, må arbeidet straks stanses og kulturavdelingen varsles, jfr. lov om kulturminner § 8.2.

Telefonnummeret til kulturavdelingen er: 32 80 86 60 .

POST ADRESSERES TIL AVDELINGEN - IKKE TIL ENKELTPERSONER

Postadresse
BUSKERUD FYLKESKOMMUNE
Fylkeshuset
N-3020 Drammen

Besøksadresse
Hauges gate 89
E-postadresse

Telefon
32 80 85 00

Telefaks
32808672

Bankkonto
2200.07.13523
Foretaksregisteret
NO 964 951 373

AUTOMATISK FREDETE KULTURMINNER

Fylke: Buskerud Kommune: Flesberg Regnr: 0

Gnr: 90 Gård: Bekjorden, Øvre
Bnr: 8 Bruk: Bekjorden, Søre
Gnr: 0 Gård:
Bnr: 0 Bruk:

Flyfoto: R-x-nr: X1 Lokalitet:

Øk-kart: BY 045-5-1 Hoh: 460

Fornminnets-art: Kullmile Ant: 1 Alder:

Fornminnets-art: Ant: 0

Eieradresse:

Reg.ved: Morten Histøl, Narve Lid 18.06.2001

Terrengets art:

Kullmila ligger i en trasé på et hugstfelt på et høydedrag.

Orienteringsoppgave:

Sirkulær ca. 12 meter i diameter, om lag 50 meter sør for grensa til dekningsområdet for hugstfeltet saken angår.

Art/utstrekning:

Beskrivelse:

Milebunn som er sterkt påvirket av at en større skogsmaskin har avsatt dype spor i mila. Mye av mile er i dag ødelagt. Omrisset viser at den er sirkulær og har en diameter på ca. 12 skrittmeter.

Tradisjon:

Fotonr: 0

Litteratur: Buskerud fylkeskommune,
kulturavdelingen, landbruksvei;
Livs vei, i Flesberg kommune.
Saksnr. 00/02404 og 99/1352 -
38 og 39. Reg.nr.: X1

Pr.sj.nr:

AUTOMATISK FREDETE KULTURMINNER

Fylke: Buskerud **Kommune:** Flesberg **Regnr:** 0

Gnr: 90 **Gård:** Bekjorden, Øvre
Bnr: 8 **Bruk:** Bekjorden, Søre

Gnr: 0 **Gård:**
Bnr: 0 **Bruk:**

Flyfoto: **R-x-nr:** X2 **Lokalitet:**

Øk-kart: BY 045-5-1 **Hoh:** 0

Fornminnets-art: Kullmile **Ant:** 1 **Alder:**

Fornminnets-art: **Ant:** 0

Eieradresse:

Reg.ved: Morten Histøl, Narve Lid 18.06.2001

Terrengets art:

Landbruksveien går gjennom kullmila. Mila ligger på et høydedrag, på et hugstfelt. Det står enkelte høye bartrær i nærheten.

Orienteringsoppgave:

Kullmile X2 ligger ca. 160 meter N - NØ for X1 inne i planen i nærheten av Plankehovet.

Art/utstrekning:

Beskrivelse:

X2 er en sirkulær milebunn på omtrent 12 meter i diameter. Mila bærer tydelig preg av dype spor av en skogbruksmaskin.

Tradisjon: **Fotonr:** 0

Litteratur: Buskerud fylkeskommune,
kulturavdelingen og Flesberg
kommune; Plan- og
næringsavdelingen.
Saksnummer: 99/1352-38 og 39
og 00/02404. Reg.nr.: X2. **Pr.sj.nr:**

AUTOMATISK FREDETE KULTURMINNER

Fylke: Buskerud **Kommune:** Flesberg **Regnr:** 0

Gnr: 90 **Gård:** Bekjorden, Øvre

Bnr: 8 **Bruk:** Bekjorden, Søre

Gnr: 0 **Gård:**

Bnr: 0 **Bruk:**

Flyfoto: **R-x-nr:** X3 **Lokalitet:**

Øk-kart: BY 045-5-1 **Hoh:** 0

Fornminnets-art: Kullmile **Ant:** 1 **Alder:**

Fornminnets-art: **Ant:** 0

Eieradresse:

Reg.ved: Morten Histøl, Narve Lid 18.06.2001

Terrengets art:

Kullmile som ligger i nærheten av der landbruksveien vil passere i V. Terrenget er flatt på det aktuelle stedet. Veien går opp en bratt skrent like ved. En annen traktorvei går over X3, men tiltaket som planen omfattes av vil ikke berøre X3.

Orienteringsoppgave:

Denne kullmila er antatt å være 8 - 10 meter i diameter og er orientert ca 75 meter rett N for X2.

Art/utstrekning:

Beskrivelse:

X3 er en sirkulær milebunn på ca. 8 - 10 meter i diameter. Den syns noe over bakken. Det finnes tydelige hjulspor av landbruksmaskin over mila, men de stikker ikke så dypt ned i denne som for X1 og X2. Kulllag på vel 40 cm.

Tradisjon: **Fotonr:** 0

Litteratur: Buskerud fylkeskommune,
kulturavdelingen og Flesberg
kommune; Plan- og
næringsavdelingen.
Pr.sj.nr:
Saksnummer: 99/1352-38 og 39
og 00/02404. Reg.nr.: X3.

AUTOMATISK FREDETE KULTURMINNER

Fylke: Buskerud Kommune: Flesberg Regnr: 0

Gnr: 90 Gård: Bekjorden, Øvre
Bnr: 8 Bruk: Bekjorden, Søre
Gnr: 0 Gård:
Bnr: 0 Bruk:

Flyfoto: R-x-nr: X4 Lokalitet:

Øk-kart: BY 045-5-1 Hoh: 0

Fornminnets-art: Kullmiletuft Ant: 1 Alder:

Fornminnets-art: Ant: 0

Eieradresse:

Reg.ved: Morten Histøl, Narve Lid 18.06.2001

Terrangets art:

På toppen av en bakke, noe nedadgående terreng. Traktorveien passerer i kanten av denne. Vegetasjonen består av lyng og blandingskog.

Orienteringsoppgave:

Denne kullmila er kombinert med en tuft og innehar en stor haug. Kullmila som har fått nummeret X4 ligger ca. 80 meter N - NØ for X3.

Art/utstrekning:

Beskrivelse:

X4 kan kalles for en kullmiletuft, da denne mila ligger inntil en tuft. Mye tyder på av mila ikke har vært tømt, da det finnes en stor haug i denne. I tuftas bunn står et par mindre grantrær. Det ertatt to bilder av kanten der traktorveien går. Profilen viser at det her er mye kull. Prøve er tatt med og det viser store kullbiter. Prøven skal sendes for datering senere, slik at det muligens kan aldersbestemmes.

Tradisjon:

Fotonr: 0

Litteratur: Buskerud fylkeskommune,
kulturavdelingen og Flesberg
kommune; Plan- og
næringsavdelingen.
Saksnummer: 99/1352-38 og 39
og 00/02404. Reg.nr.: X4.

Pr.sj.nr:

AUTOMATISK FREDETE KULTURMINNER

Fylke: Buskerud **Kommune:** Flesberg **Regnr:** 0

Gnr: 90 **Gård:** Bekjorden, Øvre
Bnr: 8 **Bruk:** Bekjorden, Søre

Gnr: 0 **Gård:**
Bnr: 0 **Bruk:**

Flyfoto: **R-x-nr:** X5 **Lokalitet:**

Øk-kart: BY 045-5-1 **Hoh:** 0

Fornminnets-art: Hustuft **Ant:** 1 **Alder:**

Fornminnets-art: **Ant:** 0

Eieradresse:

Reg.ved: Morten Histøl, Narve Lid 18.06.2001

Terrengets art:

Nede i et dalsøkk ligger en husmannsplass, som har vært i hevd innpå 1900 - tallet. Tufta etter huset som sto her ligger i enden av en myr. Vegetasjonen er blandingsskog. Det finnes et tjern ca. 55 meter nedenfor i NØ.

Orienteringsoppgave:

Art/utstrekning:

Beskrivelse:

Tradisjon: **Fotonr:** 0

Litteratur: Buskerud fylkeskommune,
kulturavdelingen og Flesberg
kommune; Plan- og
næringsavdelingen.
Pr.sj.nr:
Saksnummer: 99/1352-38 og 39
og 00/02404. Reg.nr.: X5.

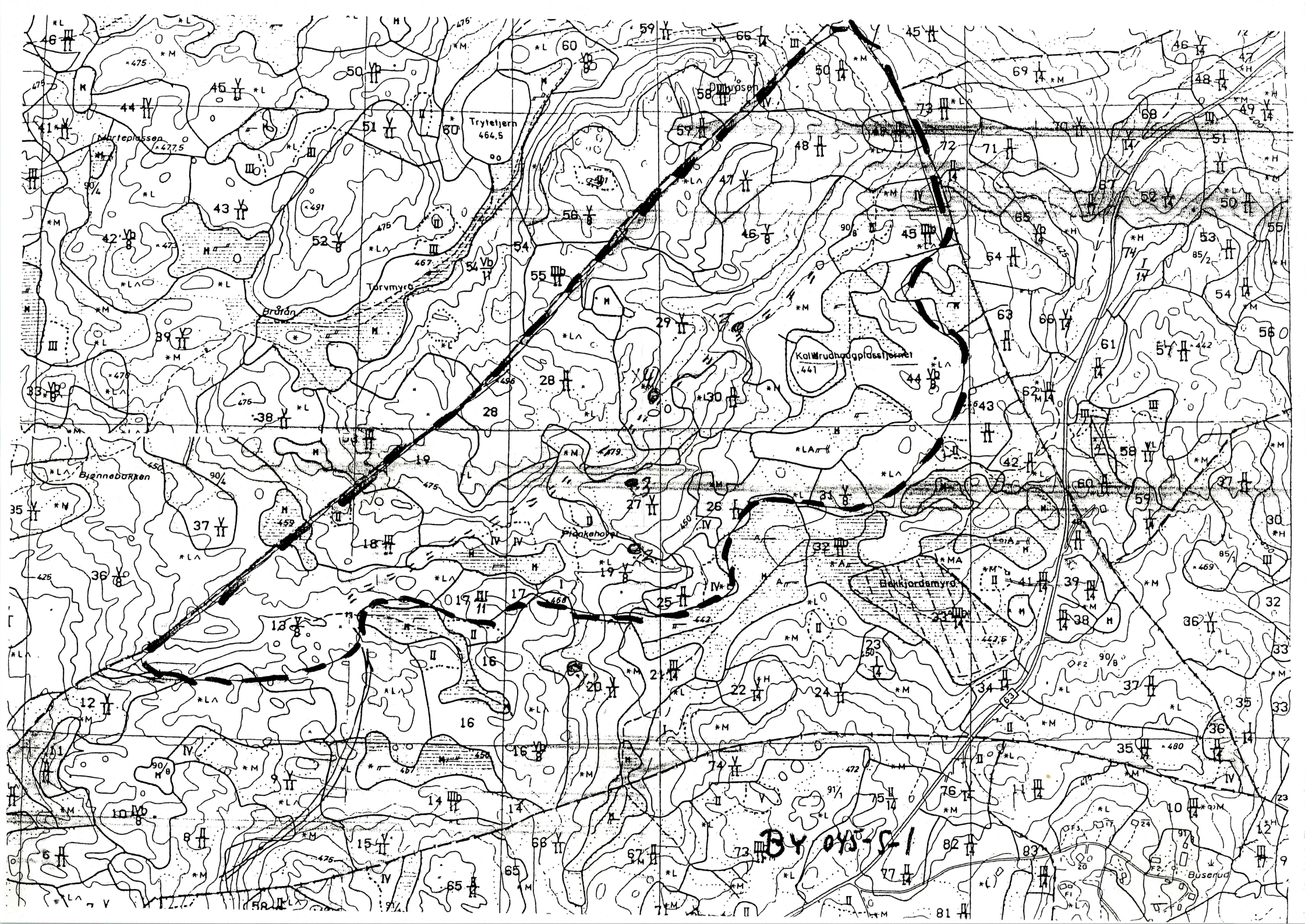



Flesberg kommune
v/ Teknikk, plan og ressurs

3623 LAMPELAND

ARKIV

| | | | |
|--|---------------|---------|---|
| UNIVERSITETETS KULTURHISTORISKE MUSEER Universitetet i Oslo | | | |
| Saksb. | | Kopi | |
| L60 | - 8 OKT. 2002 | | |
| Ark. | 0631-90 | | |
| Saksnr. | 01/593 | Dok.nr. | 3 |

Lene og Stians veg, gbnr.: 90/8 - Flesberg kommune - foreløpig svar på søknad om bygging av landbruksvei

I følge våre arkiver finnes ingen kjente kulturminner fra forhistorisk eller nyere tid i det området der disse to veiene er planlagt bygget.

Det fremkommer i søknaden at det finnes en gammel løe like i nærheten av der Lenes veg er planlagt bygget.

Vi har tidligere foretatt en befaring av en landbruksvei som ligger i nærheten av de to veiene; Livs veg. Den gang ble det funnet noen kullmiler i området, sannsynlig fra nyere tid.

Vi finner området der både Stians veg og Lenes veg; der løa er, som interessante både når det gjelder nyere tids kulturminner og automatisk fredete og må gjennomføre en befaring i begge traséene, før vi endelig kan ta stilling til søknaden.

Automatisk fredete kulturminner kan for eksempel være jernvinneanlegg, kullgroper, boplasser, røyser, gamle veifar, gamle steingjerder og fangstanlegg.

Avtale om befaringen rettes til undertegnede saksbehandler.

Med hilsen

Inger Liv Gøyil Lund e t
kulturvernleder

Morten B Histøl
saksbehandler

Kopi til:

Universitetet i Oslo UKM, Oldsaksamlingen Pb 6762 St. Olavs plass, 0164 OSLO

POST ADRESSERES TIL AVDELINGEN - IKKE TIL ENKELTPERSONER

Postadresse
BUSKERUD FYLKESKOMMUNE
Fylkeshuset
N-3020 Drammen

Besøksadresse
Hauges gate 89
E-postadresse

Telefon
32 80 85 00

Telefaks
32808672

Bankkonto
2200.07.13523
Foretaksregisteret
NO 964 951 373



Flesberg kommune

Plan- og næringsavdelingen
3623 LAMPELAND

| | |
|--|------------|
| UNIVERSITETETS KULTURHISTORISKE MUSEER | |
| Universitetet i Oslo | |
| Saksb. | Kopi |
| 20 NOV. 2003 | |
| Ark: | 0631-90 |
| Saksnr | Dok.nr.: 4 |

ARKIV

Kulturminneregistrering i forbindelse med bygging av Lene og Stians veg , Søre bekkjorden 90 / 8 , Flesberg kommune

Ovennevnte planområde er nå befart.

Da det ikke ble funnet kulturminner fra forhistorisk tid eller nyere tid har fylkeskommunen ingen merknader til planforslaget.

Det må likevel fremgå av kommunens vedtak at dersom det under anleggsarbeid eller annen virksomhet i området skulle dukke opp fredete kulturminner, må arbeidet straks stanses og fylkeskommunen varsles jf. kulturminneloven § 8.2.

Dette er viktig for å registrere og dokumentere spor etter virksomhet fra forhistorisk tid før de går tapt for all tid.

Med hilsen

Åse Klundelien e f
fylkeskultursjef

Inger Liv Gøyttil Lund
Kulturvernleder

Vedlegg:

- 1 Utsnitt av M-711 kart. M=50 000 (1 blad)
- 2 Utsnitt av ØK kart. M=5 000 (1 blad)
- 3 Registreringsrapport (2 blad)

Kopi til:

Fylkesmannen i Buskerud Postboks 1604, 3007 DRAMMEN

Kopi med vedlegg til :

Universitetet i Oslo UKM Pb 6762 St. Olavs plass, 0164 OSLO

POST ADRESSERES TIL AVDELINGEN - IKKE TIL ENKELTPERSONER

Vedlegg til 03/01946-12

RAPPORT FRA ARKEOLOGISK REGISTRERING

| | |
|----------------------|--|
| Fylke | Buskerud |
| Kommune | Flesberg |
| Gnr/Bnr, Navn | 90/8, Søre bekkjorden |
| Saksnr. | 03/01946-3 |
| Gjelder | Arkeologisk registrering i forbindelse med bygging av to traktorveier |
| Kartreferanse | BY 045-5-1 |
| Utført dato | 18.09.2003 |
| Utført av | Marit Wold, Buskerud Fylkeskommune, Utviklingsavdelingen |
| Vedlegg | Utsnitt av M-711 kart Utsnitt av ØK kart |

Formål og bakgrunn for undersøkelsen

I forbindelse med byggingen av to traktorveier, Lene og Stians vei, ble det torsdag 18.09.03 utført en arkeologisk registrering av området som vil bli berørt. Formålet med denne registreringen var å avklare og påvise forholdet til automatisk fredete kulturminner.

Bemanning og tidsbruk

Undersøkelsen ble utført av Marit Wold. Det ble med reise brukt 5 timer til feltundersøkelsen, samt 0,5 timer til etterarbeid. Til sammen 5,5 timer.

Topografiske forhold

Når det gjelder Lenes vei, lengst øst, var terrenget relativt flatt og lett å gå i, med furuskog og noe myr. Veien skal i store deler følge gammel veitrasé, går rundt et større myrområde og langs sørenden av et tjern kalt Kallerudhaugplasztjernet. Stians vei går i et brattere og mer ulendt terreng, med tettere furuskog, fjellknauser små myrområder.

Tidligere arkeologiske registreringer

I området midt i mellom Lene og Stians vei ble det i 2001 registrert flere kulturminner: tre kullmiler, en kullmiletuft og en hustuft (husmannsplass). Dette var i forbindelse med bygging av Livs vei.

Registreringer/observasjoner

Det ble ikke registrert automatisk fredete kulturminner innenfor planområdet.

Drammen 03.11.03
Marit Wold

FLESBERG

1:50 000
05 196 A

BUSKEFUD FYLKE

SANDSTRÅTEN 1:6 M

SIGDAL

25'

30'

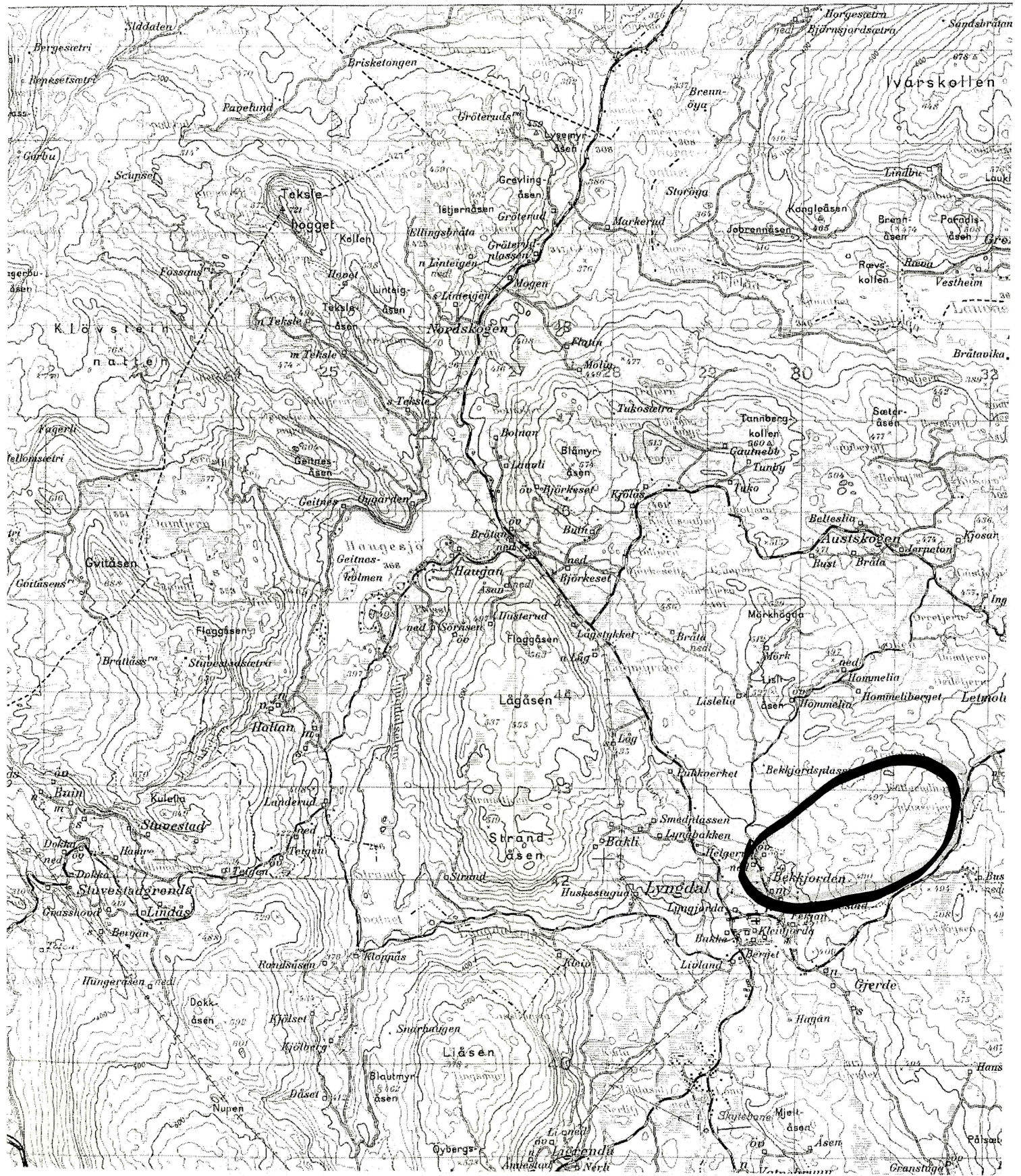

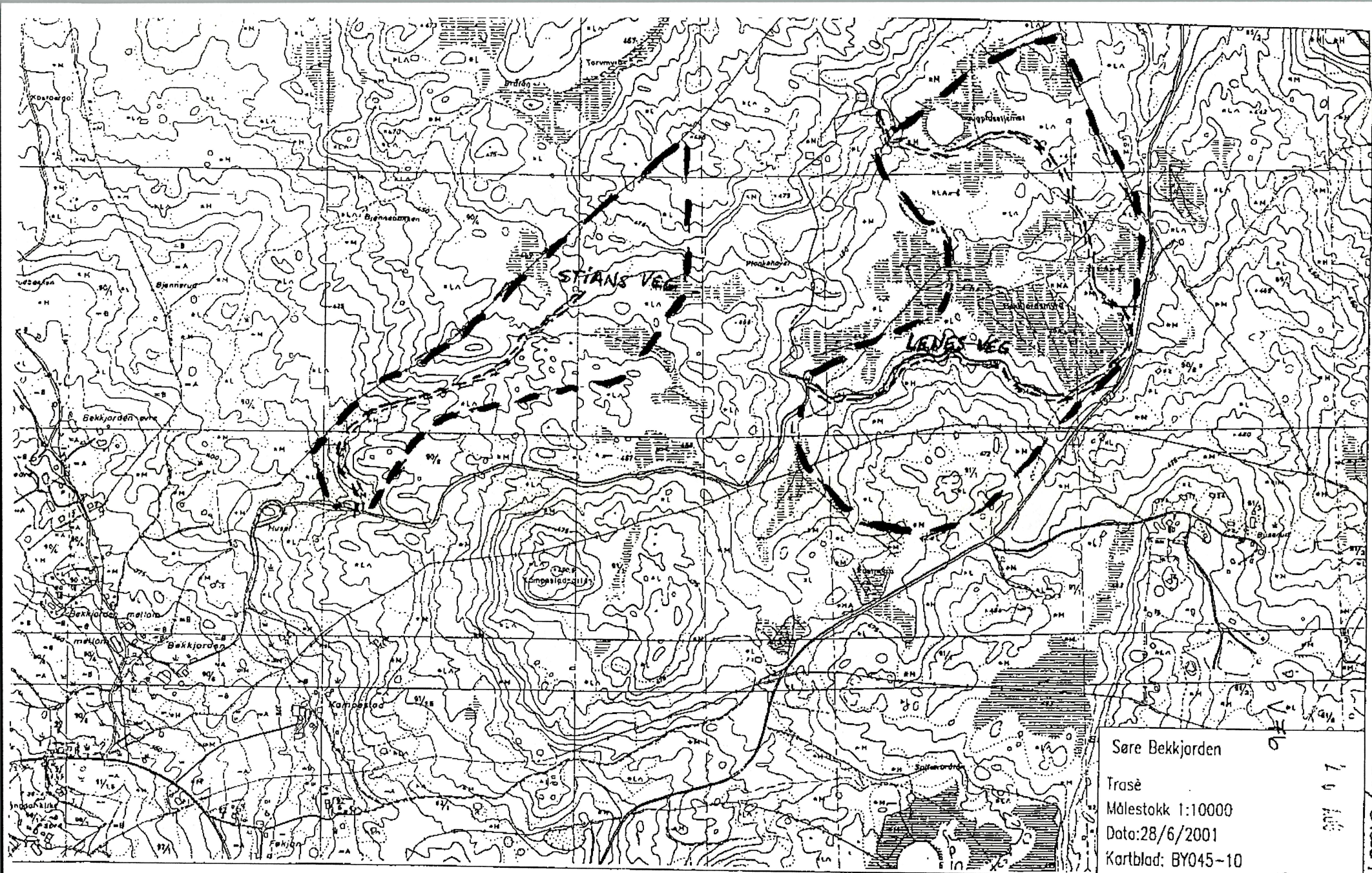

Søre Bekkjorden
 Trasé
 Målestokk 1:10000
 Dato: 28/6/2001
 Kartblad: BY045-10

LENES VEG
STIANS VEG

02/01ab1
 10
 90/8
 NNR
 1