



**BUSKERUD  
FYLKESKOMMUNE**  
Utviklingsavdelingen

Vår saksbehandler  
Anne Merete Knudsen, tlf 32 80 87 23

9/7-04  
T.E.04

Vår dato  
29.06.2004

Deres dato

Vår referanse  
03/01493-8  
714.

Deres referanse

1 av 2

Flesberg kommune

3623 LAMPELAND

**ARKIV**

UNIVERSITETETS KULTURHISTORISKE MUSEUM Universitetet i Oslo	
Saksb. L60	08 JULI 2004
Ark.: 0631-55	
Saksnr. 04/7095	Dok.nr.: 1

## "Hyttefelt Holtanvika", Fram-Høltan, gnr 55/4, Flesberg kommune - kulturminneregistrering

Ovennevnte planområde er nå arkeologisk registrert. Det ble ikke funnet automatisk fredete kulturminner. Vi har derfor ingen merknader til planen.

Det ble av eier av hytte F14 opplyst at det lå en kullmile på hyttetomten. Kullmilen ble jevnet ut av ham, og hytten ble bygd over milen. Det ble produsert kull her for gruvene på Kongsberg. Dette kulturminnet er derfor tidligst fra 1600-tallet. Tomten for kullmilen er merket X1 på vedlagte kartutsnitt.

Vi minner om at dersom det framkommer automatisk fredete kulturminner i forbindelse med anleggsarbeid eller annen virksomhet i planområdet, må arbeidet straks stanses og utviklingsavdelingen i fylkeskommunen varsles, jmf. kulturminneloven §8, 2.

I forbindelse med registreringen ble det totalt brukt 9,5 arbeidstimer, hvorav 6,5 timer i felt, 1 time til forarbeid og 2 timer til etterarbeid. Faktura på kr. 5 130,- vil bli sendt fra regnskapsseksjonen snarest.

Med hilsen

Åse Klundelien e f  
Fylkeskultursjef

Inger Liv Gøyil Lund  
Kulturvernleder

Vedlegg:

1 Arkeologisk rapport med kart

Kopi til:

Buskerud kommunerevisjon Postboks 4197, 3005 DRAMMEN  
Fylkesmannen i Buskerud Postboks 1604, 3007 DRAMMEN  
Magne Nilsen Her,  
Kopi med vedlegg:  
Universitetet i Oslo UKM Pb 6762 St. Olavs plass, 0164 OSLO

POST ADRESSERES TIL AVDELINGEN - IKKE TIL ENKELTPERSONER

Postadresse  
BUSKERUD FYLKESKOMMUNE  
Fylkeshuset  
N-3020 Drammen

Besøksadresse  
Hauges gate 89  
E-postadresse  
Postmottak@bfk.no

Telefon  
32 80 85 00

Telefaks  
32808676

Bankkonto  
2200.07.13523  
Foretaksregisteret  
NO 964 951 373

## RAPPORT FRA KULTURMINNEREGISTRERING

Fylke	Buskerud
Kommune	Flesberg
Gårdsnr., Gård	55/4 Fram-Høltan
Saksnr	03/01493-3 714
Saken gjelder	Forslag til reguleringsplan for del av eiendommen gnr 55/4 "Hyttefelt Holtanvika"
Kartblad	ØK-kart: BX 046-5-3 M 711-kart: 1714IV
Utført av	Anne Merete Knudsen Utviklingsavdelingen, Buskerud fylkeskommune
Utført dato	24.06.2004
Vedlegg	Utsnitt av ØK – kart Utsnitt av M 711 kart

### **Formål og bakgrunn for undersøkelsen**

I forbindelse med forslag til reguleringsplan for Holtanvika hyttefelt, del av eiendommen gnr. 55/4, ble det foretatt en arkeologisk registrering. Formålet med denne registreringen var å avklare og påvise forholdet til automatisk fredete kulturminner.

### **Tidsbruk og bemanning**

Registeringen ble foretatt av Anne Merete Knudsen. Det ble brukt 6,5 timer i felt samt 1 time til forarbeid og 2 timer til etterarbeid, til sammen 9,5 timer.

### **Gårdshistorie**

Høltan (gnr 55) skal i følge Flesberg-boka være ryddet senest på 1400-tallet, da gården er omtalt i skriftlige kilder på midten av dette århundret. Det var i følge kildene den gang 3 Høltan-gårder. Bruket Fram-Høltan (55/4) ble utskilt fra Nørdre Høltan i 1767.

### **Områdebeskrivelse**

Planområdet grenser i nord til Geitnes (gnr 56), mot øst til Haugesjø, i sør mot Høltan nordre og i vest til bilveien fra Høltan til Geitnes. Lengst i nord og lengst i sør går planområdet litt vestenfor bilveien.

I nord er terrenget myrlendt. Sør for dette er det flere hytter på de fineste plassene opp for Haugesjø. Det er til dels svært bratt skråning ned til vannet, i sær i den sørlige delen av området. Mellom bilveien og Haugesjø er terrenget sterkt kupert med en topp på 398 m.o.h. som høyeste punkt. Her og flere andre steder i området er det nakne bergknauser. Sør for toppunktet er det fuktig (sump) og store flyttblokker.

Vegetasjonen består av lyng og blandingskog med gran, bjerk og andre løvtrær.

### **Tidligere arkeologiske registreringer**

Det er ikke registrert automatisk fredete kulturminner i dette området tidligere. Det skal nevnes at det i 1939-40 ble funnet en flatehugget flintdolk på Høltan mellom. I følge Flesberg-boka er veien senere utvidet på funnstedet, slik at dette er ødelagt. Flintdolken er fra ca 1800 f.Kr., dvs enten fra slutten av yngre steinalder eller tidlig bronsealder.

### **Registreringer/observasjoner**

Det ble ikke registrert automatisk fredete kulturminner i i planområdet. Det ble imidlertid informert om en kullmile som skal ligge under hytte F14 lengst nord i planområdet, like sør for Mestrandbekken.

**X1: Kullmile:** Eier av hytte F14 opplyser at det lå en stor kullmile på hyttetomten. Denne ble jevnet ut av ham, og hytten ble oppført på miletomten. Foran hytten er det anlagt en liten gressplen.

Kullet som ble produsert her, ble fraktet til gruvene på Kongsberg.

Det er i dag ingen synlige spor etter kullmilen bortsett fra at det fortsatt finnes kull under hytten.

Drammen 29.06.2004

Anne Merete Knudsen

# FLESBERG

Cart 711  
1714 IV

BUSKERUD FYLKE

SANDSRÅTAN 8 KM

SIGDAL

22 23 25 24 25 26 27 28 30 29 30 31

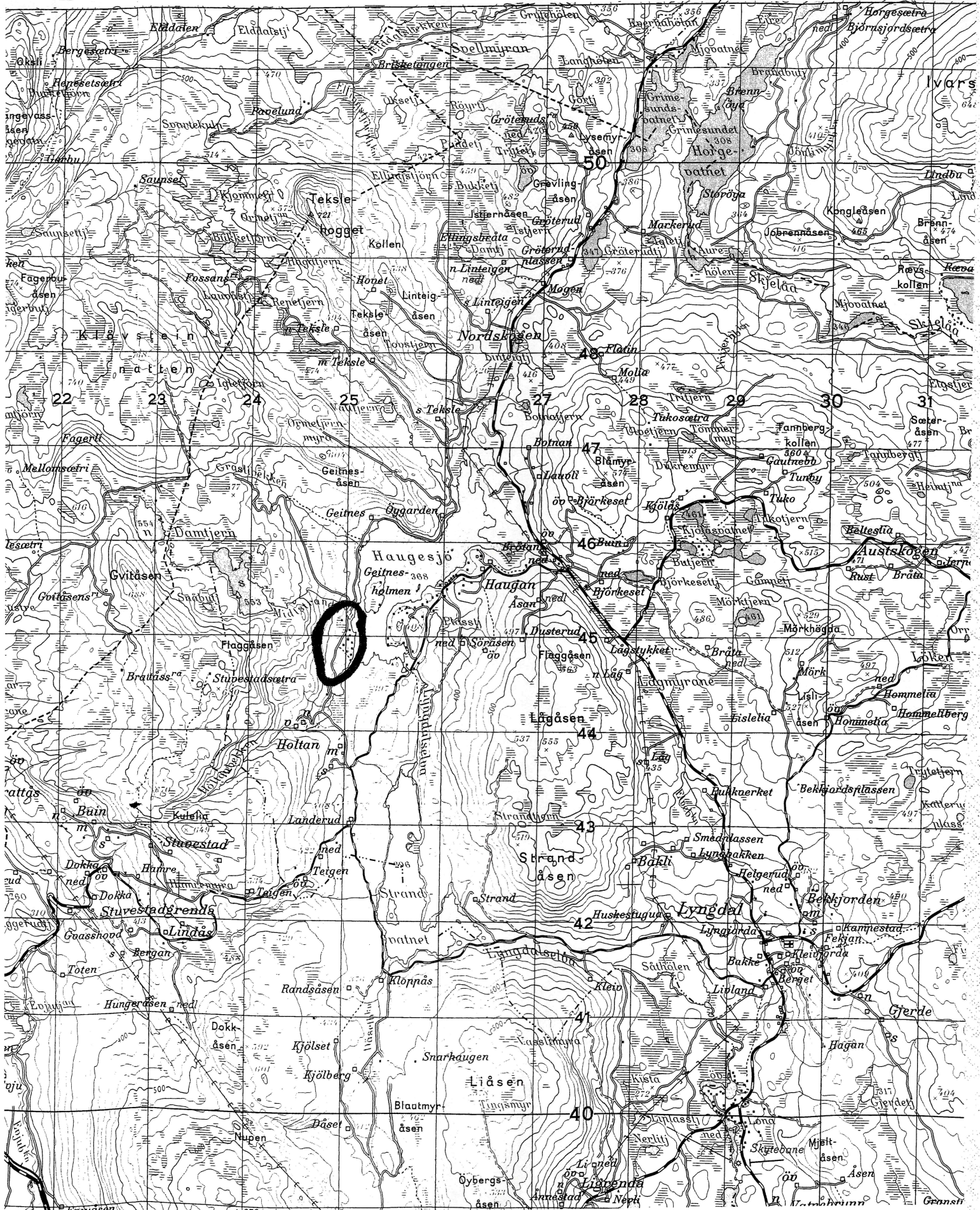

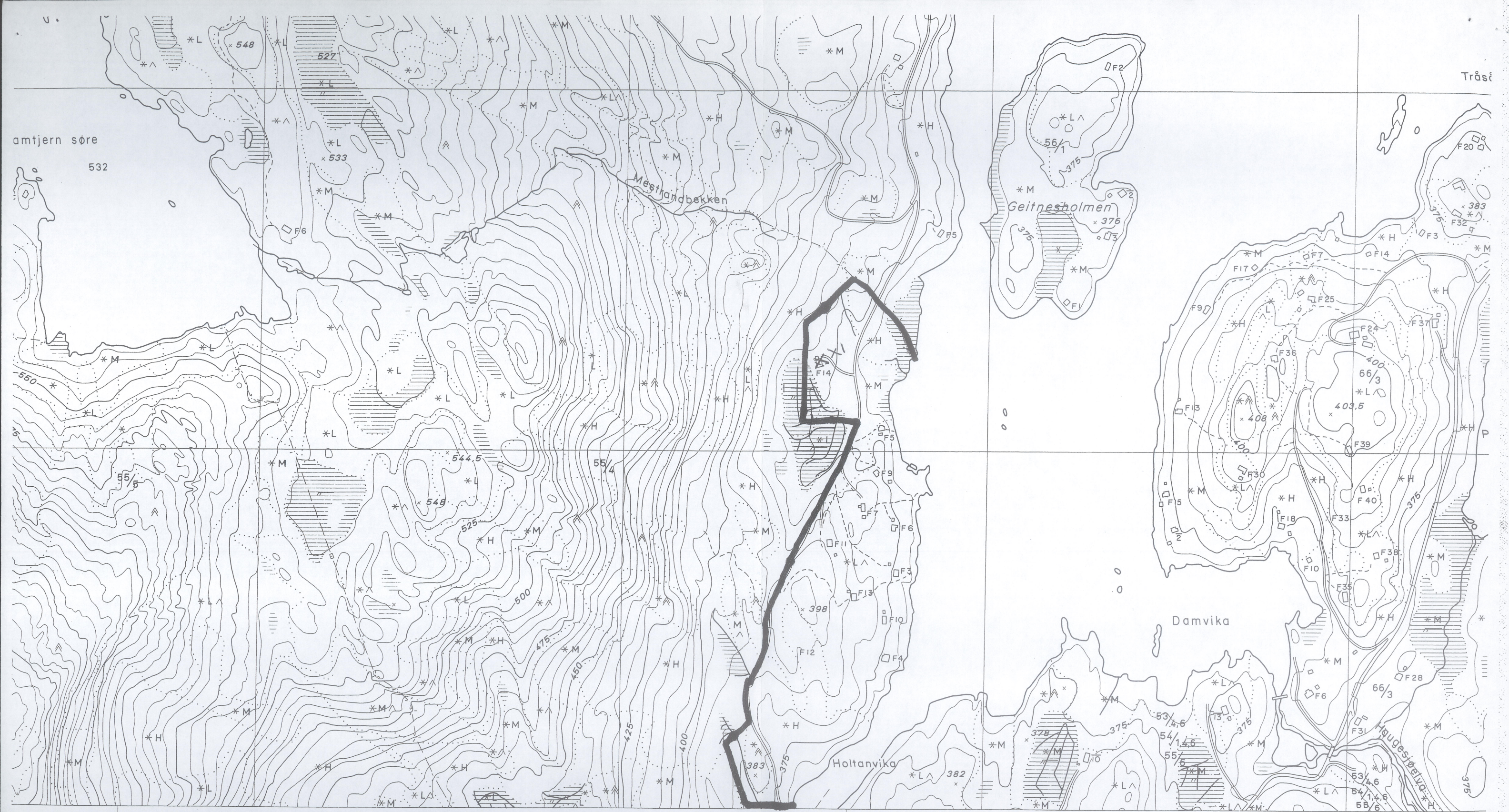

(HOLTAN)

BX 046-5-3

<p>t n, grafisk best.punkt ordinatbestemt nlig niv.</p> <p>ing irve</p> <p>tn nd., n</p> <p>ureg.vatn asstand i ureg.vatn</p>	<p>+ + + + Riksgrense, fylkesgrense - - - - Kommunegrense - - - - Eiendomsgrense, vanlig, tettbebygg - - - - Servituttgrense □ Nr.123 Riksgrensemerke x Kors i fjell, bolt i fjell □ Grensestein, grenserøys ! Grensepåle,-rør, grensetre 75/9 59/20 Gardsnummer/bruksnummer Torp A/S Eiendomskompleks 58/1F2 /22 Leietomt, små eiendommer 60/5s 59/1bs Bruksrett til skogen, barskogen 60/1,2ls /b /sl lauvskogen, beitet, slåtten ..... Markslagsgrense = Fulldyrka, overflatedyrka jord ⌋ * Gjødsla beite, barskog</p>	<p>o Lauvskog, anna jorddekt fastmark * Blandingskog ^ Grunnlendt mark, fjell i dagen Myr A Lettbrukt og mindre lettbrukt dyrka jord og dyrkingsjord B Særs høg, høg bonitet for skog S H Middels, låg bonitet for skog L Dyrka myr, nøysom vegetasjon V Grunn, djup myr - Svakt omdanna torv - Sterk omdanna torv • • • • • Blokkrik, svært blokkrik dyrkingsjord T Sjødreneret dyrkingsjord II Dyrkingsjord på tørr sand og grus - Plantemark for skog, tvilsom F Vassjuk skogsmark</p>	<p>o Markert stein, stor, liten Ur, mindre område Grus, sand i dagen Vatnkontur Elv, kanal Tørrlagt elveleie Bekk sikkert gjengitt Bekk usikkert gjengitt Grøft Strømretning, stryk Isbre Hus, ruin Veksthus Brygge Fiskehjell, tank + + + Gravplass</p>	<p>R Fornminne K Freda kulturminne Hage, park Allé Fylling Skjæring Steinbrott Grustak, sandtak Steingjerde, gruve Skigard, trådgjerde Støttemur Dam Elveforbygning Terskel, tunnelinntak - uttak Begrensningslinje for ryddet areal</p>	<p>E6 Riksveg, motorveg 35 Riksveg 669 Fylkesveg Kommunal bilveg Privat bilveg Annen kjerbar veg Veg i tunnel Gang-, sykkelveg Sti, sikkert gjengitt Sti, usikkert gjengitt Jernbane, enkeltspor, dobbeltspor Jernbane i tunnel Vegbru Jernbanebru Gangbru</p>	<p>Klopp Busslomme, møteplass Vegbom Lita ferje Kjørbart vad Kraftoverføring, posisjonsbestemte master Kraftoverføring uten posisjonsbestemte master Transformator i stolpe Transformatorstasjon Antennemast Telefonlinje, posisjonsbestemte stolper Telefonlinje, uten posisjonsbestemte stolper Pelabunt med linse Sjømerke</p>	<p>Målestokk 1:1 0 50 100 Ekvidistanse 1</p> <p>Merker i rammekanten for UTM-Grensene på kartet er ik Fornminner: Rei</p>
---	---	---	--	--	--	---	---