



UNIVERSITETETS KULTURHISTORISKE MUSEER		Kopi
Universitetet i Oslo		
Saksb.	JAH 25 OKT. 2000	
Ark:	0631-14	
Saksnr.	09/17463	Sok.nr.: 1

ARKIV

Asplan Viak
Storgt. 8
3611 KONGSBERG

Reguleringsplan for hytteområde på Blefjell - gnr 14 bnr 3 - Flesberg kommune. Befaring etter kulturminneloven §9 utført.

Det er nå foretatt arkeologisk registrering i planområdet. Det er brukt 32 arbeidstimer à kr 450,- på kulturminneregistreringene. Faktura på kr 14400,- blir sendt fra regnskapsseksjonen snarest.

Det ble funnet 2 kullgroper, se vedlagte kart samt registreringsskjema reg.nr. R1 og R2. Kullgropen R1 ligger i direkte konflikt med planlagt hytte nummer 7, mens kullgrop R2 ligger rett vest for Undebergsetra, hvor det ikke skal gjøres inngrep. Kullgropene og en 5 meter sone rundt deres synlige ytterkant er automatisk fredet jf. kulturminneloven § 4 og 6. Vi ber om at planen blir endret slik at de fredete kulturminnene ikke blir berørt, og at de fredete kulturminnene legges ut som spesialområde i følge plan- og bygningsloven § 25.6. Dersom dette ikke blir tatt til følge må vi be om å få planen tilbake for ny behandling

Vi gjør oppmerksom på at det kan søkes om dispensasjon fra lov om kulturminner. En slik søknad med begrunnelse skal sendes Buskerud fylkeskommune, kulturavdelingen, men stiles til Universitetet i Oslo, UKM, Postboks 6762 St.Olavs plass, 0164 OSLO. Dersom en slik søknad blir innvilget, vil fredningen først bli opphevet etter en arkeologisk undersøkelse som må bekostes av tiltakshaver.

Dersom det under anleggsarbeid i området skulle dukke opp andre fredete kulturminner, må arbeidet straks stanses og kulturavdelingen varsles jf. kulturminneloven § 8.2. Det er også viktig at endelig reguleringskart og reguleringsbestemmelser oversendes kulturavdelingen når disse har vært oppe til behandling.

NB! Etter telefonsamtale den 12.10 2000 med grunneier Dag Åsmund Bilstad, Nordre Underberget, 3623 Lampeland, gikk det klart frem at det ikke er aktuelt å søke om dispensasjon fra lov om kulturminner. Hyttetomt 7 vil bli flyttet, slik at konflikt med kullgropen R1 unngås.

Med hilsen

Geir Helgen
for
Åse Klundelien
fylkeskultursjef

Geir Helgen
Geir Helgen
fylkeskonservator

Geir Noddeland Dyrnæs
Geir Noddeland Dyrnæs
saksbehandler, kultur

POST ADRESSERES TIL AVDELINGEN - IKKE TIL ENKELTPERSONER

Postadresse
BUSKERUD FYLKESKOMMUNE
Fylkeshuset
N-3020 Drammen

Besøksadresse
Hauges gate 89
E-postadresse

Telefon
32 80 85 00

Telefaks
32808672

Bankkonto
2200.07.13523
Foretaksregisteret
NO 964 951 373

Vår dato
20.10.2000

Vår referanse
00/01498-3

Vedlegg:

- 1 Øk- blad BW 042-5-2
- 2 Øk- blad BX 042-5-1
- 3 Øk -blad BX 043-5-1
- 4 Reg. plankart
- 5 Reg. plankart
- 6 Reg. skjema R1
- 7 Reg. skjema R2

Kopi til:

Fylkesmannen i Buskerud Postboks 1604, 3007 DRAMMEN
Fylkesrevisor Fylkeshuset, 3020 DRAMMEN

Kari Wøien, her

Kopi med vedlegg til:

Kulturavdelingen, her

Universitetet i Oslo UKM Pb 6762 St. Olavs plass, 0164 OSLO

FYLKE: BUSKERUD

KOMMUNE: FLESBERG

FORMINNENR: _____

GNR/GARD: 14 / UNDERBERGET

BNR/BRUK: 3 / UNDERBERGET NORDE

FLYFOTO: _____ R/M-NR: R1 LOKALITET: UNDERBERGET

ØK-KART: BX 042-5-1

M711: _____ HOH: 590

FORMINNETS ART: _____

KULLGRUP

ANT: _____

ALDER: _____

1 JA/MA

EIER/ADR: DAG ÅSMUND BILSTAD, NORDE UNDERBERGET, 3623 CAMPEND

REG AV: GEIR NODDELAND DIRNÆS, 19.09.2000

KONTR AV: _____

TERR ART, UTSIKT: SEPPA LIGER PÅ FORNMINNEBESKRIVELSE: KULLGRUP. FORSTYRRET

EN TØRR NV-SØ GÅENDE SAND VOLL MANGLER I VEST. UJEVN I FORN-

GRUSBUNN I ET ELLERS FUKTIG MUR- TILNÆRMELSESVIS SIRKULÆR.

LENDE TERRÆN. BLANS. SIKER PÅ VANSKELIG Å FÅ PÅ PÅ.

SEU SIKEN MED SPRETT FURV KULL KUN I VESTRE DEL AV BUNNEN-

GRAN. LYNG SOM UNDERVÆG. IKKE KULL I VOLL.

UTSIKT MOT VEG I NØ OG HYTE I KULLS CA 3-4 CM.

SSV. MÅL:

ORIENT OPPGAVE: 5 M V FOR Ø TCPPVOLL: 2.0m.

NØ-SØ GÅENDE KRAFTLEDNING. DUBDE: CA 0,35-40 m. (ØKUS GJENFYLT)

75 M NV FOR HYTE MÆRKET

"F23" PÅ ØK-BLAD. 130 M SV

FOR PUNKT

HYTE KRAFTLEDNING KRUSSE

NV-SØ GÅENDE VEG.

VEDLEGG 6 AV 7

Vedlegg 1 Tilhører Sak. 0014463-1

teoritt
Bjelbo
2022

TRADISJON: _____

LITTERATUR: ⁴ REG. PLAN FOR HYTTECMR. PÅ DLE-
FJEU (NORDRE UNDERBERGET), SMZ, 14/PMR3,
FLESTERS K, DUSKERUD F.K, KULT. AVD.
KULTURMINNERES. ✓ GEIR NODDELAND DIRMES
SEPT. 2000.

FOTO: _____

ANMERKNING: _____

FYLKE: BUSKERUD

KOMMUNE: FLESBERG

FORMINNENR: _____

ØNR/GARD: 14 / UNDERBERGET

BNR/BRUK: 3 / UNDERBERGET NORDRE

FLYFOTO: _____ RÅ-NR: R2 LOKALITET: UNDERBERGETRA

ØK-KART: BX 043-S-7

M711: _____ HOH: 435

FORMINNETS ART:

KULLGROP

ANT:
~~DATA~~

ALDER:

1

JA/MA.

EIER/ADR: _____

REG AV: GEIR NORDELAND DURNÆS, 21.09.2000

KONTR AV: _____

TERR ART, UTSIKT: GRØPA LIGGET I

FORMINNEBESKRIVELSE: KULLGROP, NOE UEDV,

NØ-NELENDI TERRENS. STOR-

TIDELS SIRKULÆR. TYDELIK VOLL (÷ NØR I ØØV)

VOKST GRAN OG FURU, MED

CA 5CM TYKT, KULL I BUNN AV

LYNG OG MØSE SOM UNDER-

GRØPA - IKKE/SVART LITE KULL I VOLL.

VEGETASJON. LITE UTSIKT;

SETERDUGNINGENE KAN SKINTES

⊙ YTTERMÅL : 5,10 M.

I ØST.

⊙ TOPPVOLL : 3,90 M.

DYBDE : 0,60 / 0,70 M.

ORIENT OPPGAVE: CA. 20 M NNØ

TILNÆRMELSESVIS KUADRATISK I BUNN;

FØR VESTLØSSE DUGNING PÅ

CA 1m²

"UNDERBERGETRA". CA 90 M

TRETT VEST FØR Vei INN MOT

"BLESTUA"

MANLÆR VOLL

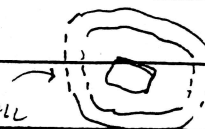

MANLÆR VOLL

TRADISJON:

LITTERATUR: BUSKERUD F.K, KULT. ANO :

"REG. PLAN FOR HYTECHUR PÅ BLEFJELL

(NORDRE UNDERBERGET), SAR 14/BAR. 3,

FLESTBERG K." KULTURMINNEREG 4/

GEIR NODDELAND DURNES, SEPT. 2006.

FOTO:

ANMERKNING:

området. Forslaget er tegnet inn som en illustrasjon på plankartet, og må ses i sammenheng med plan for sti- og løypetrasèer for Blefjell. En slik skogsløype vil også være et alternativ til utfart på fjellet i dårlig vær, og fungere som avlastning for fjelltrasèene.

Planløsning

29 eksisterende hytter og 3 godkjente / bortfesta tomter er vist i planen. 21 av de tidligere godkjente tomtene er flyttet. Disse ligger i disposisjonsplanen i området mellom Krullmyra og Blestua.

Sanitærstandard. Det skal velges klosettløsninger som for eksempel vannbesparende, eller biologisk klosett.

Vannforsyning skal skje fra borebrønner i fjell. Plassering og avstand fra vannkildene til områdene for infiltrasjonsanlegg skal være forsvarlig.

Opprøpning av naggestenger og gjerder er ikke tillatt i området. Når vern mot beitefe, eller andre spesielle forhold tilsier det, kan bygningsrådet likevel tillate inngjerding av et mindre område (500 m²) i tilknytning til bebyggelsen. Fri ferdsel skal ikke hindres.

Sanitærløsning

Det er tillatt å legge inn vann i hyttene. Utslipp av avløpsvann skal skje til naturbaserte avløpsanlegg. Det skal velges klosettløsninger som for eksempel vannbesparende eller biologisk klosett.

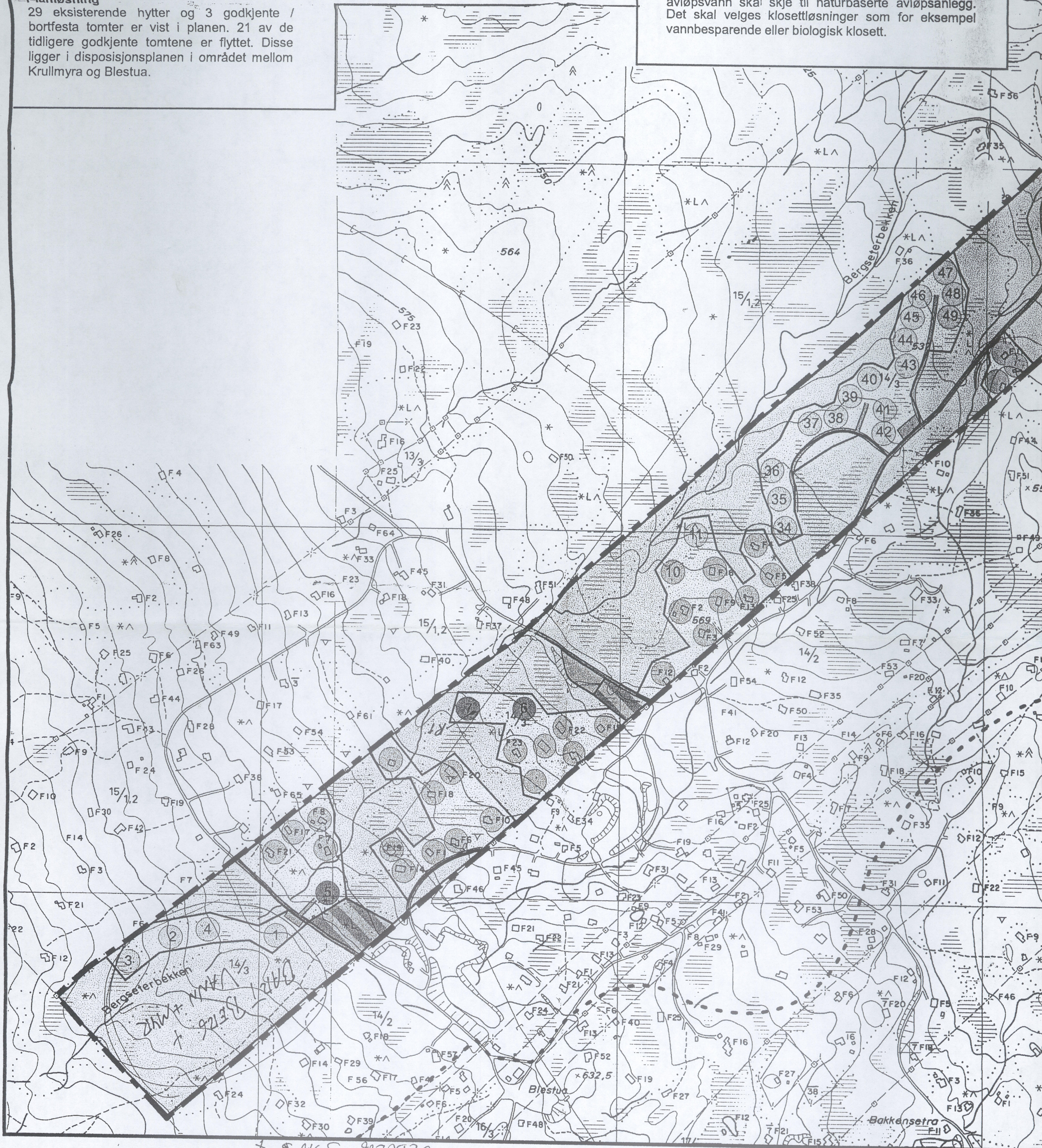

REG. PLAN KART, M = 1:5000
 REGULERINGSPLAN FOR HYTTEOMRÅDE PÅ BLEFJELLET (NOROIE UNDERBERGET), GAR 14/DMZ 3, BAKKENSETRA F.M.

Av hensyn til terreng og vegetasjon kan materialtransport utenfor opparbeidet veg eller avmerket anleggsveg kun skje på snødekt og frossen mark. Dette gjelder for hyttetomt nr 1 - 4, 6, 7, 10 og 11.

7. OMRÅDE FOR INFILTRASJONSANLEGG

Innenfor område avsatt til jordrenseanlegg kan det skje nødvendig opparbeiding og tilrettelegging for etablering av avløpsrenseanlegg. Når anlegget er ferdig bygget, skal området gis en terrengmessig behandling slik at det faller naturlig inn i omgivelsene. Deler av området kan etter opparbeidelse benyttes som parkeringsplass.

Områdene som er avsatt for infiltrasjonsanlegg kan bli arealmessig arrondert under detaljplanleggingen.

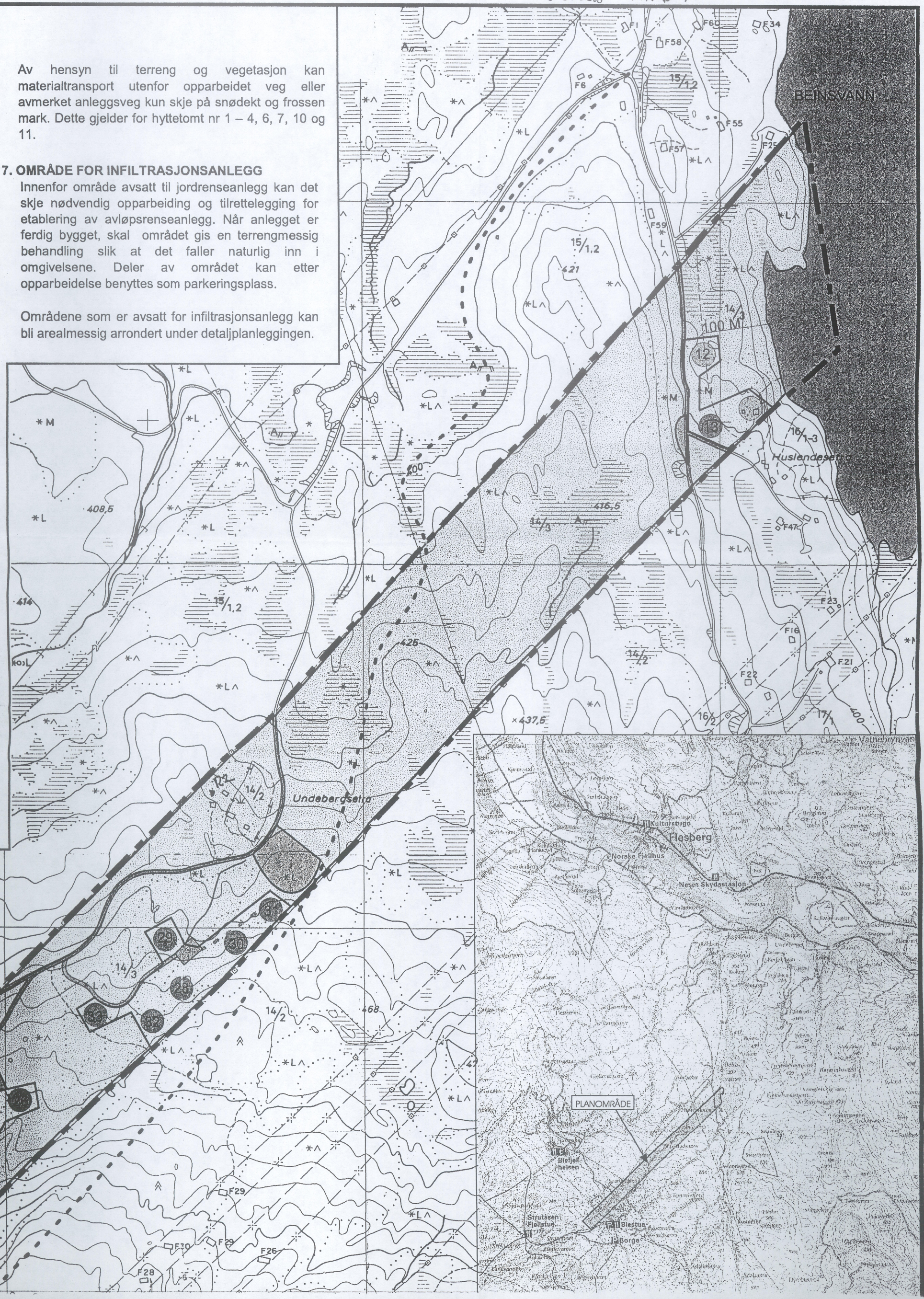

lig grad
ødvendig
ølge av
akreføres
rd.

asser for
det bare
reng og

RVICE /
retnings-
ygd areal

er 4,5 m
8 m målt
tilpasses
grense er

sene om
en.

ksjon og
hensynet

hytte. Det
n det som
ansport i
olankartet.
ngsvegene
aføring av
kle stier /

setna



(BLESTUA)

*kert stein, stor. liten
mindre område
s, sand i dagen
*kontur

R R Fornminne
K K Freda kulturminne
H H Hage, park
* * * Allé

E6 Riksvog, motorvog
35 Riksvog
669 Fylkesvog
Kommunal bilveg

Klopp
Busslomme, mteplass
Vegborn

REGLERINGSPLAN FOR HYTEOMR. PÅ BLEFJELL
(NORDRE UNDERBERGET), GNR 14) BAR. 3,
BUSESTADEN F.K.
FLESDERGA

Målestokk 1: 5000

0 50 100 200

526 ØIK-BLAD: BX 043-5-1

M=1:5000



BW043-5-2 BX043-5-1 BX043-5-1

VEDURGA 31 87

66 LERINGSPLAN FOR HYTTEOMR.
BLEKJELL (NØRRE UNDERSET) K,
14/DMZ3, FLESDER 6
USIGERVD F.K.

ØK-BLAD: BX 042-5-1

M 1:500
524

N.

VEDELE 2 91 7

(BEINSVATNET)

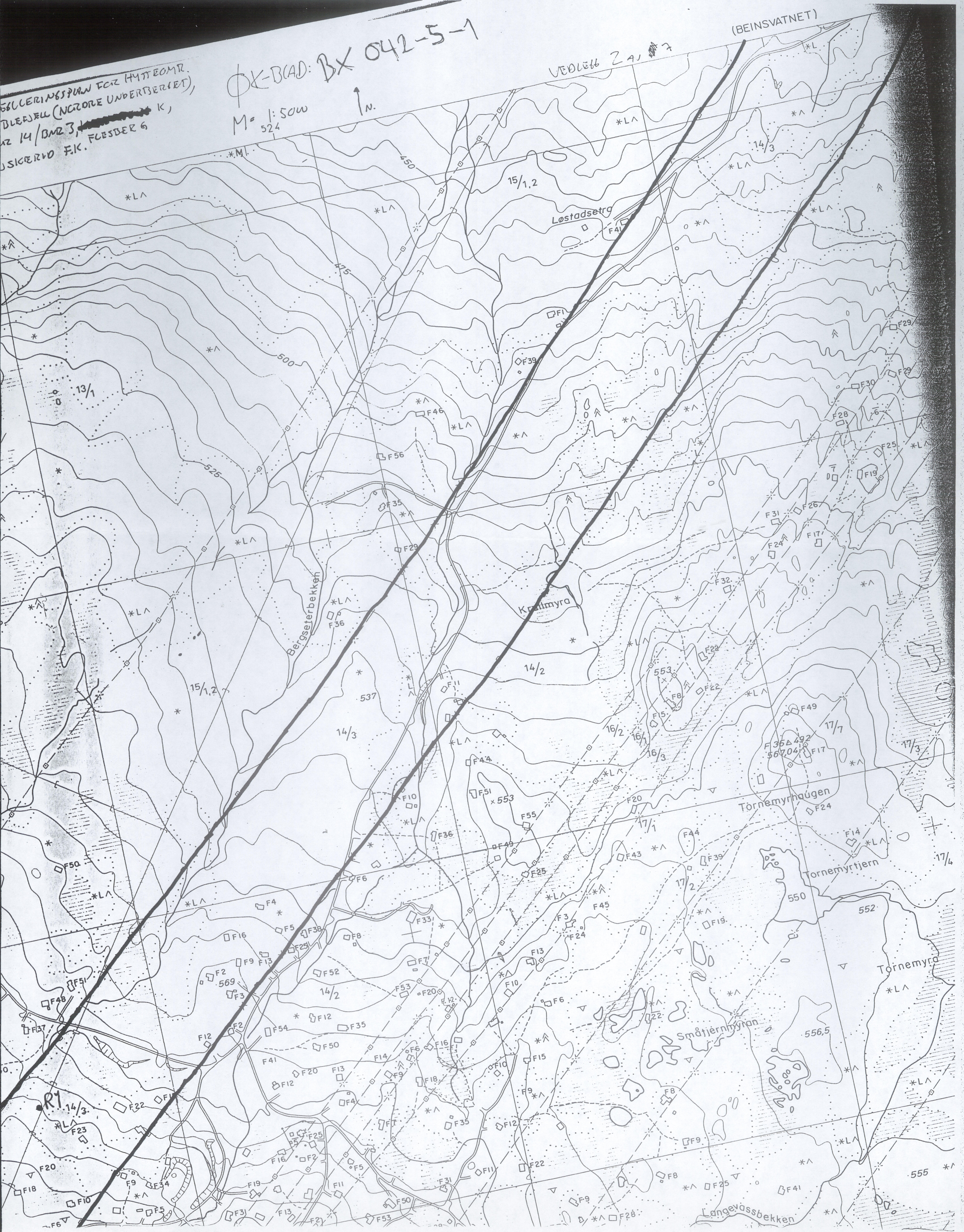

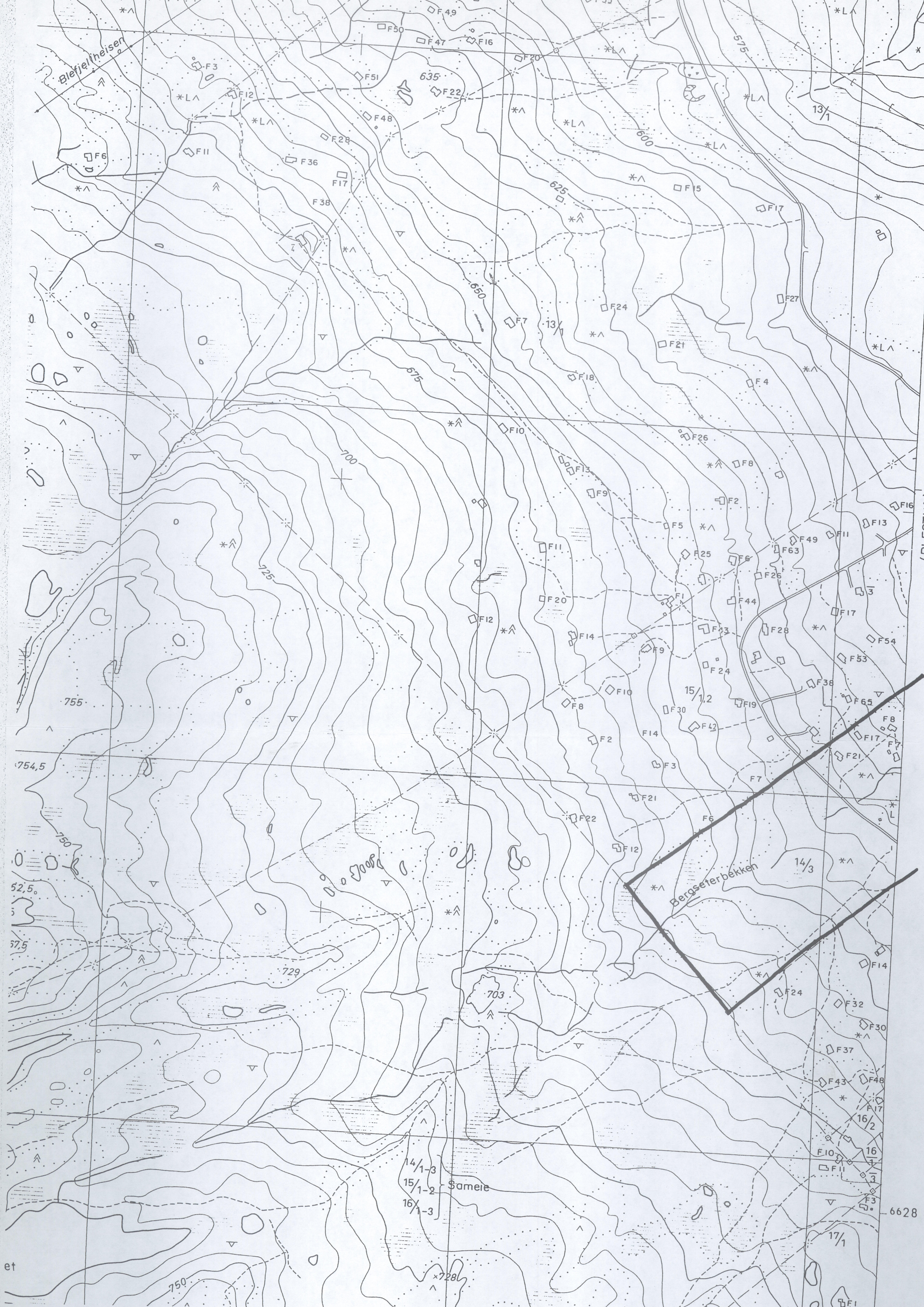

"REGULERINGSPÅN FOR
BLEFJEL, GNR 14/DNR:
BUSKERUD F.K.
(ÅNGRØDE UNDERBERGET)

ØK-BAD: BW 042-5-2
M = 1:5000

(BLESTUA) 662



et

6628