



Buskerud
fylkeskommune
Utviklingsavdelingen

1 av 1

Vår saksbehandler
Else Høyer Tangen, tlf 32 80 86 62

Vår dato
04.09.2007

Deres dato
09.08.2006

Vår referanse
06/00516-8
714.

Deres referanse

ar plan & landskap

Storgata 8
3611 KONGSBERG

ARKIV

| | | |
|--|----------------|------|
| KULTURHISTORISK MUSEUM Universitetet i Oslo | | |
| Saksb. L160 | - 5 SEPT. 2007 | Kopi |
| Ark.: 0631-11 | | |
| Saksnr. 02/110392 | Dok.nr.: 1 | |

Værås - gnr 11 bnr 4 - Flesberg kommune - Rapport fra kulturminneregistreringer

Ovennevnte planområde er nå arkeologisk registrert. Det ble ikke funnet automatisk fredete kulturminner. Vi har derfor ingen merknader til planen.

Vi minner likevel om at dersom det framkommer automatisk fredete kulturminner i forbindelse med anleggsarbeid eller annen virksomhet i planområdet, må arbeidet straks stanses og utviklingsavdelingen i fylkeskommunen varsles, jmf. kulturminneloven §8, 2.

I forbindelse med registreringen ble det totalt brukt 61 arbeidstimer, inkl. kjøring, for- og etterarbeid. Faktura på til sammen kr 36.600,- (61 timer a kr 600,-) vil bli sendt fra regnskapsseksjonen snarest **Ble Eiendomsutvikling AS, v/Axia AS, Postboks 530, 1706 Sarpsborg.**

Med hilsen

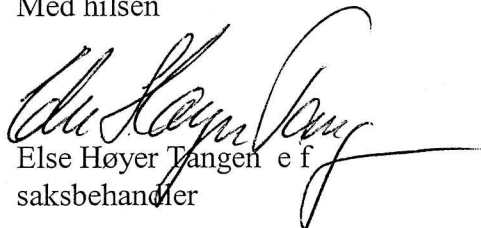

Else Høyer Tangen e f
saksbehandler

Vedlegg:

1 Arkeologisk rapport

Kopi til:

Ble Eiendomsutvikling AS, v Axia AS

Buskerud Kommunerevisjon IKS

Flesberg kommune

Fylkesmannen i Buskerud

Kulturhistorisk museum, Universitetet i Oslo

Statens vegvesen Region Sør

Postboks 530, 1706 SARPSBORG

Postboks 4197, 3005 DRAMMEN

3623 LAMPELAND

Postboks 1604, 3007 DRAMMEN

Postboks 6762 St.Olavspl., 0130 OSLO

Serviceboks 723, 4808 ARENDAL

Lisbeth Kaas Ambrosen Utviklingsavdelingen

POST ADRESSERES TIL AVDELINGEN - IKKE TIL ENKELTPERSONER

Postadresse
BUSKERUD FYLKESKOMMUNE
Fylkeshuset
N-3020 Drammen

Besøksadresse
Hauges gate 89
E-postadresse
Postmottak@bfk.no

Telefon
32 80 85 00
Internett
www.bfk.no

Telefaks
32808676

Bankkonto
2200.07.13523
Foretaksregistre
NO 964 951 373



KULTURHISTORISK REGISTRERING

BUSKERUD FYLKESKOMMUNE

Flesberg kommune

Værås

GBNR.: 11/4

SAKSNR: 06/00516

RAPPORT FRA KULTURHISTORISK BEFARING/REGISTRERING

| | | | |
|---|---|---|--|
| | | | |
| Kommune: | Flesberg | | |
| Gårdsnavn: | Værås | | |
| Gårds- og bruksnummer | Gnr. 11/4 | | |
| Kartreferanse | | | |
| Høyde over havet | Ca 500 - 700 m o.h. | | |
| Tiltakshaver: | Ar plan @ landskap | | |
| Adresse: | Storgata 8 | | |
| | 3611 KONGSBERG | | |
| Navn på sak: | Varsel om reguleringsplan. | | |
| Saksnummer: | 06/00516 | | |
| Registrering utført: | 27.7. – 9.8.2007 | Ved: | Heidi Joki og Kristin Os |
| Rapport utført: | 21.8.2007 | Ved: | Kristin Os |
| Autom. fredete kulturminner i området: | | | Registreringsnummer |
| Nyere tids kulturminner i området: | | | |
| Fotodokumentasjon: | Se egen mappe | | |
| Faglige konklusjoner: | | | |
| <input checked="" type="checkbox"/> Planen er <u>ikke</u> i konflikt med kulturminner. | | | |
| Automatisk fredete kulturminner | | Nyere tids kulturminner | |
| <input type="checkbox"/> Planen er i konflikt | <input type="checkbox"/> Ingen synlige, potensiale under bakken | <input type="checkbox"/> Planen er i konflikt | <input type="checkbox"/> Ikke påvist til nå, nærmere arkivsjekk påkreves |
| <input type="checkbox"/> Ikke vurdert | | <input type="checkbox"/> Ikke vurdert | |
| Videre saksgang (for saksbehandler): | | | |
| Registreringer | | Merknader | |
| <input type="checkbox"/> Videre reg. ikke nødvendig | <input type="checkbox"/> Videre reg. nødvendig | <input type="checkbox"/> Ingen merknad | <input type="checkbox"/> Tilråd spesialområde |
| <input checked="" type="checkbox"/> Reg. fullført | | <input type="checkbox"/> Tilråd dispensasjon | <input type="checkbox"/> Foreløpig uavklart |
| Merknader: | | | |

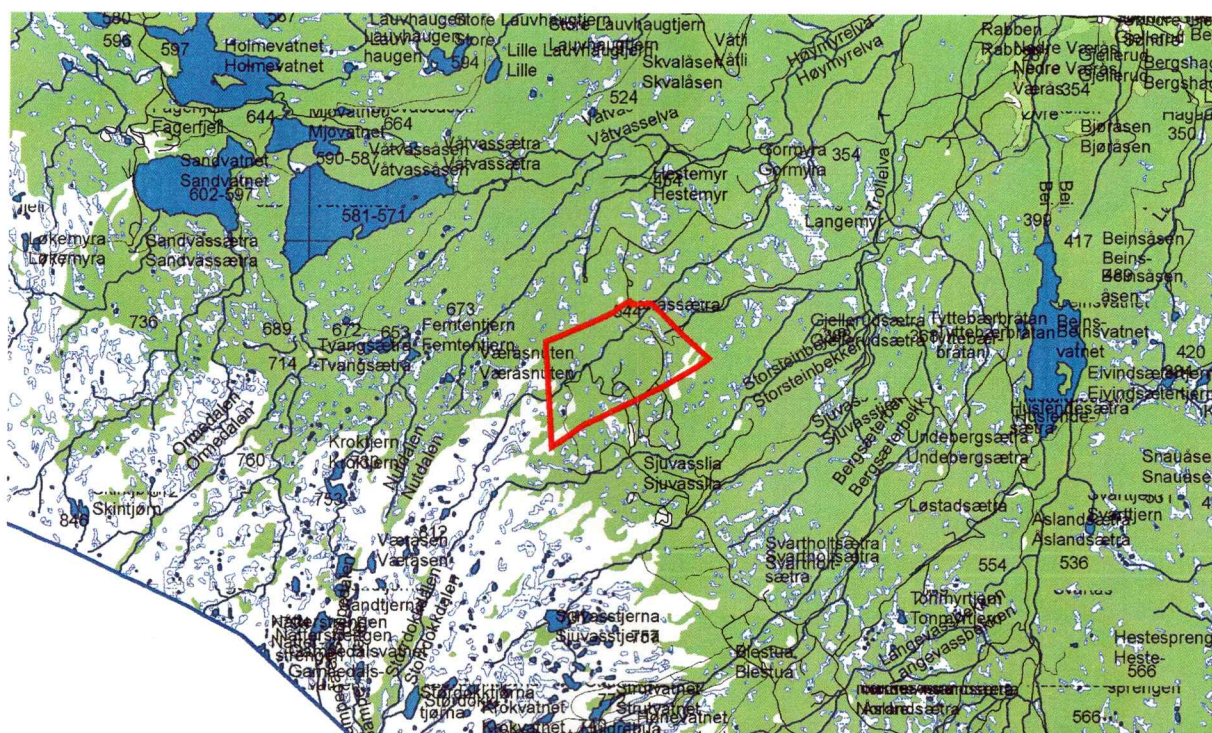

Planområdet Værås inntegnet på N50-kart.

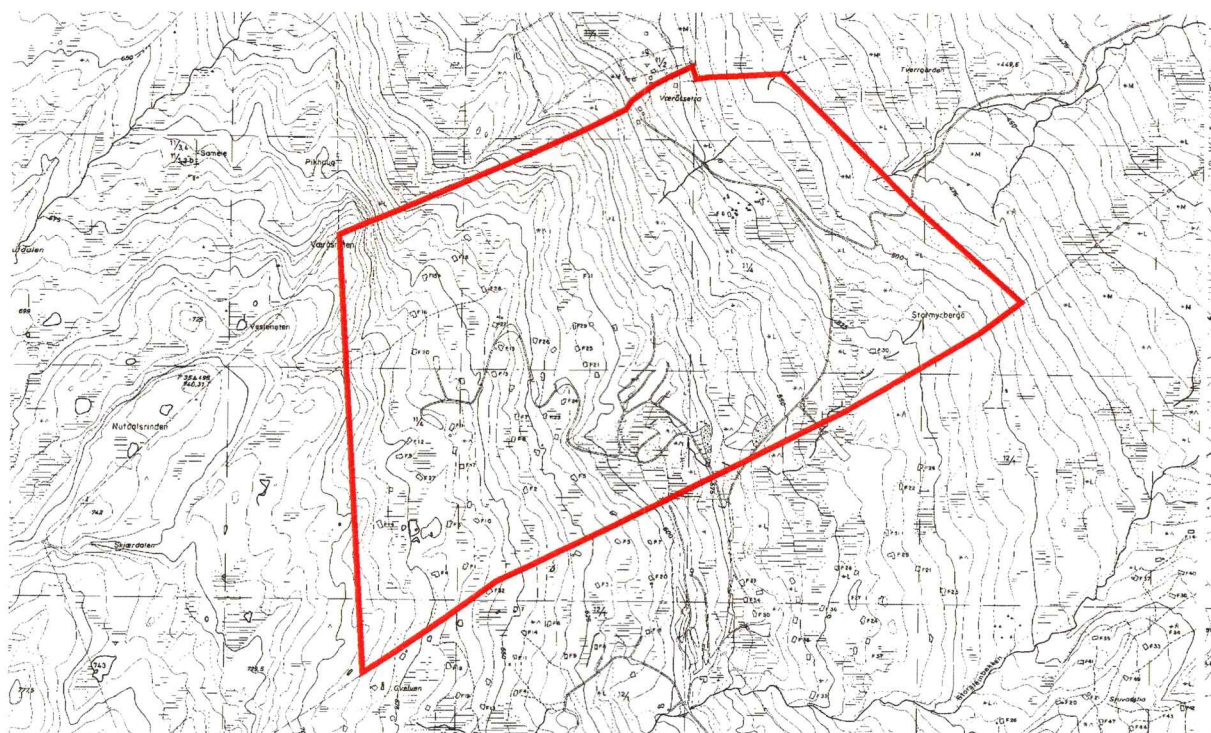

Kart over planområdet Værås.

BAKGRUNN FOR PLANEN

Det er varslet oppstart av reguleringsplan på et område ved Værås (gnr. 11 b.nr. 4) i Flesberg kommune, tiltakshaver er ar plan @ landskap.

Formålet med registreringen er å undersøke forholdet mellom planområdet og eventuelle automatisk fredete kulturminner, jfr § 9 i kulturminneloven av 9. juni 1978. Det er ikke kjent at det finnes kulturminner i området fra før, men registreringene foretatt i forbindelse med utarbeidelsen av økonomisk kartverk er ofte mangelfulle.

OMRÅDET

Planområdet ligger nord for Gvelven, i den sentrale del av Blefjellområdet. Området ligger under skoggrensen, det er blandingsskog i området (bjørk, gran, furu og einer) ellers domineres vegetasjonen av lyng, mose og gress. Terrenget heller mot østnordøst og er kupert, med mange større og mindre bergrabber, der berget stedvis synes i dagen. Det er mye myr og myrdrag. Det er tett hyttebebyggelse i områdets sentrale og vestlige del, ellers er hyttebebyggelsen ganske spredt. Det har vært drevet skogdrift i områdets østlige del.



Værsås

STRATEGI OG METODE

Som primær metode ble visuell overflateregistrering tatt i bruk. Metoden innebærer at området blir visuelt undersøkt etter automatisk fredete kulturminner som er synlige i terrenget, slike som graver, tufter, røyser og lignende. Det ble også lett etter kulturminner fra nyere tid.

DELTAKERE OG TIDSROM

Undersøkelsene i felt ble gjennomført i perioden 27. juli – 9. august 2007, av Heidi Joki og Kristin Os. Rapporten ble skrevet av Kristin Os den 21. august 2007. Totalt ble det brukt 61 timer på saken, inkludert forarbeid, kjøring til/fra felt, registrering og rapportskrivning. Budsjettert tidsforbruk var 75 timer.

REGISTRERINGENS FORLØP OG RESULTATER

Planområdet ble visuelt overflateregistrert for å påvise automatisk fredete kulturminner. Undersøkelsen viste ingen tegn til fortidig aktivitet.

Kulturminner som vi i utgangspunktet kunne forvente å finne i et slikt område, som fangstgraver, jernproduksjonsanlegg, boplasser og graver, fantes ikke. Det er mye berg i området som ligger grunt eller åpent i dagen, det er slikt sett vanskelig å ha noen form for nedgravning, som for eksempel kullmiler og fangstgroper. Myrene er ikke jernholdige slik at mulighetene for jernproduksjon i området er minimal. Det er ikke gode forhold for seterdrift, på grunn av grunnforholdene som berg, torv og myrer. Seterområdet for Værås seter ligger hovedsakelig utenfor befaringsområdet, den delen av seterområdet som ligger innenfor befaringsområdet er bratt og svært kupert.



Værås

KONKLUSJON

Hele planområdet ble registrert, jfr. kulturminneloven av 9. juni 1978. Det ble ikke påvist automatisk fredete kulturminner innenfor planområdet.

Drammen 21.8.2007



Kristin Os
Feltleder