



# BUSKERUD FYLKESKOMMUNE

Utviklingsavdelingen

Vår saksbehandler  
Else Høyer Tangen, tlf 32 80 86 62

Vår dato  
24.09.2004

Deres dato  
07.09.2004

Vår referanse  
04/00689-5

714.

Deres referanse

1 av 1

Pål Steiran

Postboks 214  
3371 VIKERSUND

ARKIV

UNIVERSITETETS KULTURHISTORISKE MUSEER Universitetet i Oslo		
Saksb.	04 OKT. 2004	Kopi
Ark.:	0631-2	
Saksnr.	04/1005	Dok.nr.: 1

## Reguleringsplan for Gaaseberg gnr 2 bnr 1 - Flesberg kommune - Rapport fra kulturminneregistrering

Ovennevnte planområde er nå arkeologisk registrert. Det ble ikke funnet automatisk fredete kulturminner. Vi har derfor ingen merknader til planen.

Vi minner likevel om at dersom det framkommer automatisk fredete kulturminner i forbindelse med anleggsarbeid eller annen virksomhet i planområdet, må arbeidet straks stanses og utviklingsavdelingen i fylkeskommunen varsles, jmf. kulturminneloven §8, 2.

I forbindelse med registreringen ble det totalt brukt 27,5 arbeidstimer, inkl. kjøring, for og etterarbeid. Faktura på til sammen kr 14.850,- (27,5 timer a kr 540,-) vil bli sendt fra regnskapsseksjonen snarest.

Med hilsen

  
Åse Klundelien e f  
fylkeskultursjef

  
Inger Liv Gøystil Lund  
kulturvernleder

Vedlegg:

1 Arkeologisk rapport med kart

Kopi til:

Asplan Viak AS Dyrmyrsgate 35, 3611 KONGSBERG  
Buskerud kommunerevisjon Postboks 4197, 3005 DRAMMEN  
Flesberg kommune 3623 LAMPELAND  
Fylkesmannen i Buskerud Postboks 1604, 3007 DRAMMEN

Kopi med vedlegg til:

Universitetet i Oslo UKM Pb 6762 St. Olavs plass, 0164 OSLO

Magne Nilsen Utviklingsavdelingen

POST ADRESSERES TIL AVDELINGEN - IKKE TIL ENKELTPERSONER

Postadresse  
BUSKERUD FYLKESKOMMUNE  
Fylkeshuset  
N-3020 Drammen

Besøksadresse  
Hauges gate 89  
E-postadresse  
Postmottak@bfk.no

Telefon  
32 80 85 00

Telefaks  
32808676

Bankkonto  
2200.07.13523  
Foretaksregisteret  
NO 964 951 373

## RAPPORT FRA KULTURMINNEREGISTRERING

<b>Fylke</b>	<b>Buskerud</b>
<b>Kommune</b>	<b>Flesberg</b>
<b>Gnr/Bnr, Navn</b>	<b>Gaaseberg gnr 2, bnr 1</b>
<b>Saksnr</b>	<b>04/00689-2</b>
<b>Gjelder</b>	<b>Arkeologisk registrering i forbindelse med del av reguleringsplan for hytteområde</b>
<b>Kartreferanse</b>	<b>M-711-kart: 1714 IV ØK-kart: BV 044 5-2</b>
<b>Utført dato</b>	<b>21.09.04 og 22.09.04</b>
<b>Utført av</b>	<b>Ann Monica Jensen Bueklev og Bernt-Erik Tafjord. Buskerud fylkeskommune, Utviklingsavdelingen</b>
<b>Vedlegg</b>	<b>Utsnitt av M-711-kart Utsnitt av ØK-kart Kart med stikk inntegnet</b>

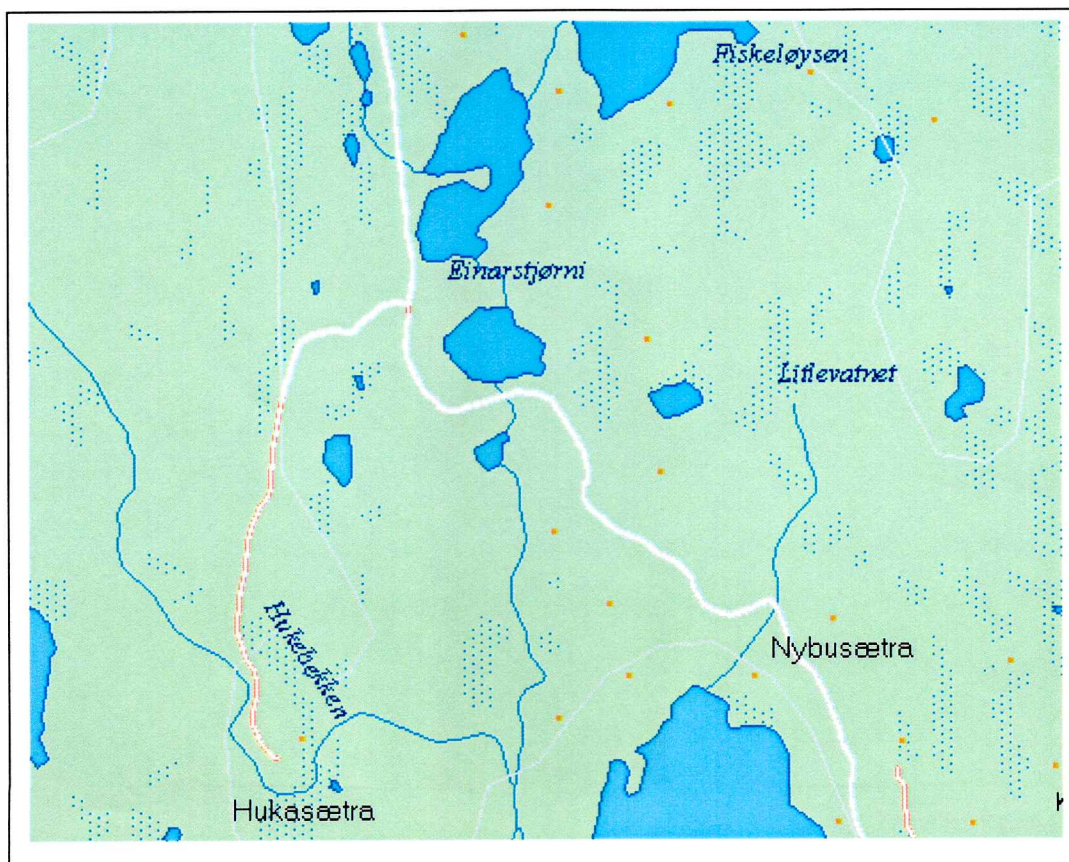

### **Formål og bakgrunn for undersøkelsen**

Tiltakshaver søker om å tilrettelegge et område nord for Kyrkjettjern på Blefjell for hytteutbygging. Området er i kommuneplanen avsatt som byggeområde for fritidsboliger, et mindre område er avsatt for LNF-område.

### **Tidsbruk og bemanning**

Området ble befart av Ann Monica Jensen Bueklev og Bernt-Egil Tafjord 22.09.04 5,5 timer pluss to timer kjøring. 23.09.04 ble det resterende området befart av Ann Monica Jensen Bueklev, 7,5 timer med to timer kjøring. 1 time er brukt til forarbeid og to til etterarbeid.

### **Topografi**

Området ligger nord for Kyrkjettjern på Blefjell i den vestre delen av Flesberg kommune. Terrenget heller mot sør, sør-vest. Området ligger i overgangen til snaufjellet, en stor del av området består av myr med enkelte tørre partier.

### **Tidligere arkeologiske registreringer**

Det er ikke tidligere gjort registreringer av fornminner av arkeologisk karakter i området. Det var derfor aktuelt å foreta en visuell registrering.

### **Registreringer**

Området ble visuelt registrert og det ble stukket med jordbor. Langs Kyrkjettjern ble det stukket etter steinalder på områder som ble ansett som aktuelle for steinalderbosetting. Siden området for en stor del bestod av myr, ble det brukt jordbor for å finne aktuelle steder for å sette stikk. De fleste stikkene ført rett ned på grunnfjell. Det ble ikke gjort noen funn i noen av stikkene. Området rundt Litlevatne ble ansett som lite aktuelt for steinalder stikking, da det i stor grad bestod av myr.

### **Konklusjon**

Det ble ikke gjort noen funn av automatisk frede kulturminner av arkeologisk art i det undersøkte området.

For Buskerud fylkeskommune  
Ann Monica Jensen Bueklev

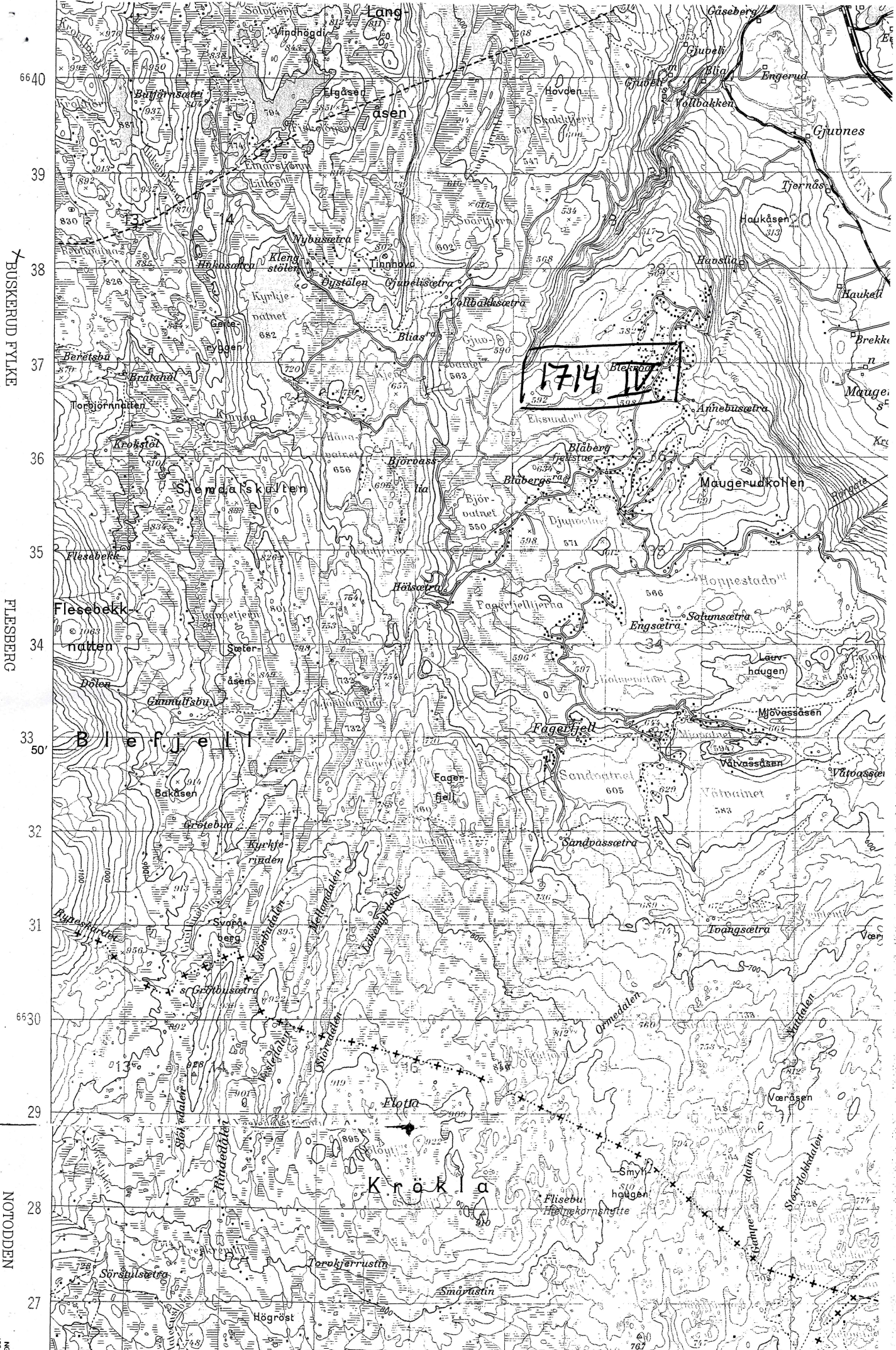

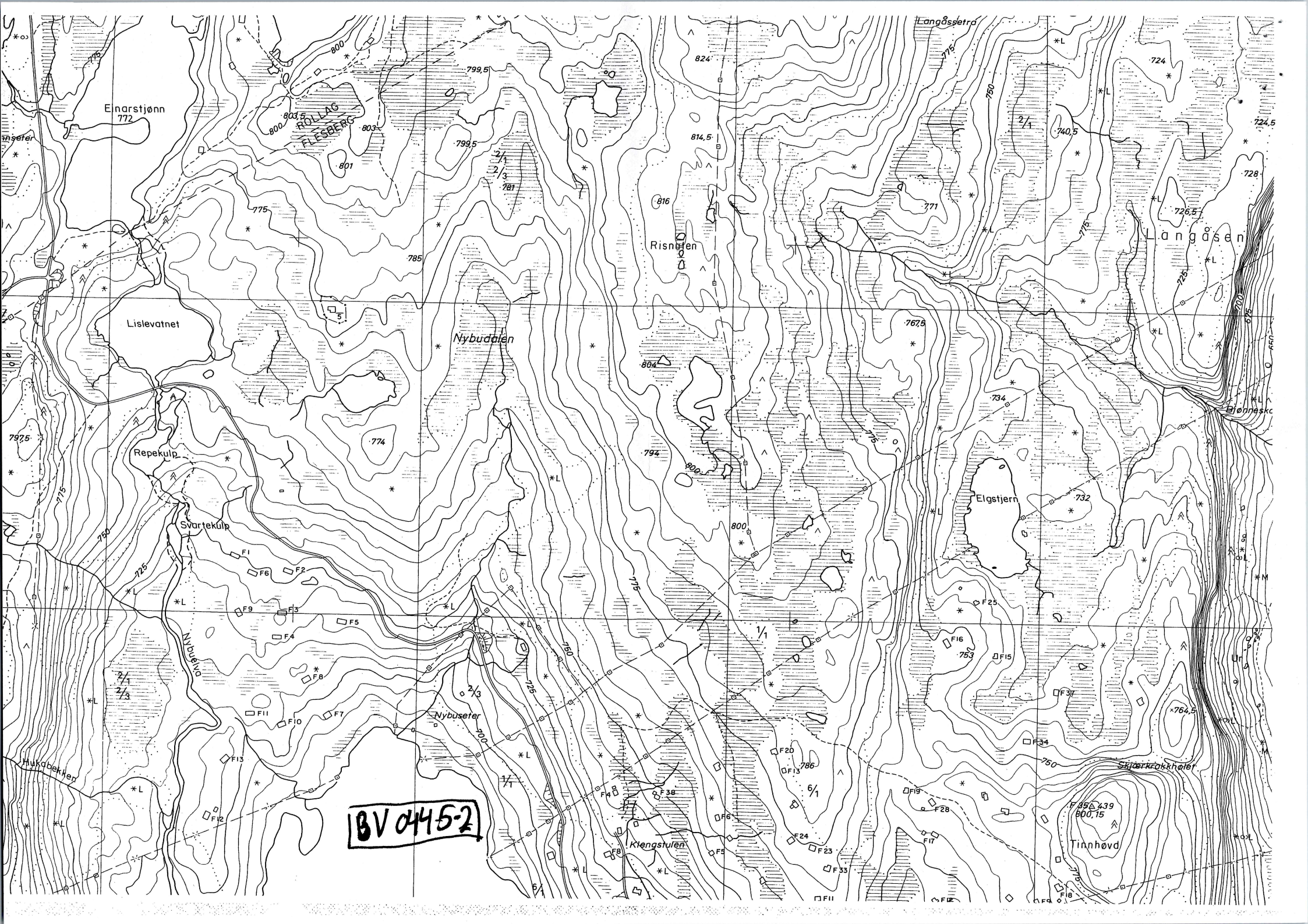

Einarstjønn  
772

ROLLAG  
FLESBERG

Lislevatnet

Nybusjøen

Risnuten

Langåsen

Repekulp

Elgstjern

Svartekulp

Nybuseter

Klengstulen

Skjærkrøkkholer

Tinnhøvd

BV 045-2

