

BFK 14/27

UiO : Kulturhistorisk museum

Historisk museum og Vikingskipshuset
Postboks 6762, St. Olavsplass, NO-0130 OSLO
Sentralbord: +47 22 85 19 00
E-post: postmottak@khm.uio.no

FUNNOPPLYSNINGER FOR GJENSTANDER INNLEVERT TIL ARKEOLOGISK SEKSJON VIA FYLKESKOMMUNENE

0631

Arkeologisk seksjon: Besøksadresse: Frederiksgt. 3, telefon 22 85 95 37, telefaks 22 85 95 24

UTFYLLES AV KULTURHISTORISK MUSEUM:

Aks. nr.: 2014/113 C-Nr.: 60189 Saksnr. 14/4966-1

UTFYLLES AV FINNER/FYLKESKOMMUNEN:

Askeladden ID: _____

Gjelder funn av (Gjenstand/materiale): Glassperle, turkis

Funnet på (gårdsnavn, gnr/bnr): _____

Kommune (k), fylke: Flesberg k

Innleveringsdato: 07.02.2014

Finnerens navn: Christian Størmer Tlf.: 90 75 50 97

Finnerens adresse: Furutoppen 17, Oslo E-post: sol-stoe@online.no

Innlevert av, hvis annen enn finner. Navn og adresse: Buskerud fylkeskommune v/ EA Pedersen og H Hoftun

Grunneierens navn: _____

Grunneierens adresse: _____

Har funnstedet noe særlig navn? _____

Hva slags mark og lende (åker, hage, skog, ur, strand, vann eller lignende)? _____

Angi funnstedet ut fra faste terrengmerker (vann, nut, vei, berghammer, trigonometrisk punkt e.l.)

Koordinater: _____ Målemetode: _____

Vedlegg kartavmerking. Hvis nødvendig, lag gjerne en skisse av funnstedet.

Hvordan ble funnet gjort? Åkervandring i forbindelse m metallsøking Når? vår 2009

Hvor dypt lå funnet? _____ Høyde over havet: _____

Ble det sett annet av interesse (trekull, bein, aske, steinheller)? _____

Dersom der ikke er plass nok her, bruk baksiden eller nytt ark.

Andre opplysninger (tidligere funn av gjenstander, kulturminner, sagn eller tradisjon): _____

BESKJED FRA FYLKESKOMMUNEN: Gjenstanden har blitt liggende på kontoret til en saksbehandler. Vedkommende har sluttet, og mer eksakte

funnopplysninger mangler



BFK 14/22

Vørby / Transtad Juni 2009

Nord 6601803

Øst 583809

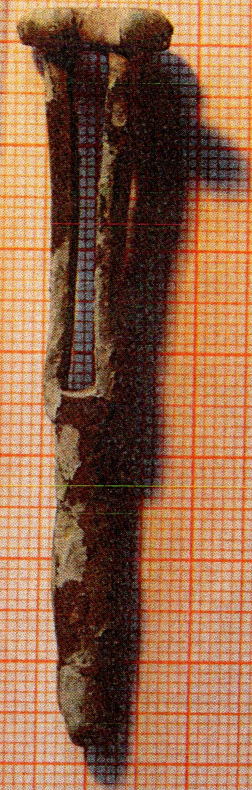

IMG 0398 - NØKKELE
FUNNET HUS (BFK)

2011/11/02 GAV

BFK 14/26

Rollag - 30 april 2009

Nord 6653640

Øst 515349

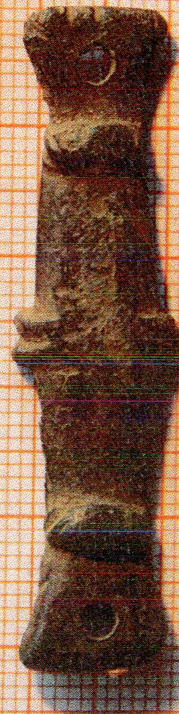

IMG 0400 - Beslag
MANGLER (IKKE FUNNET PÅ
FYLKESKOMMUNEN)

3/2

BFK 14/25

Nordby Mai 2009

32V 0583476

UTM 6608048

Ver. 24



IMG 403 Solvfragment
MANGLER (IKKE FUNNET HOS BFK)

AK3 2014/113

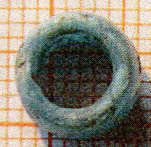

FLESBERG

IMG 404 Glassperle

Her