



Flesberg kommune

Teknikk, plan og ressurs
3623 LAMPELAND

ARKIV

UNIVERSITETETS KULTURHISTORISKE MUSEER	
Universitetet i Oslo	
Saksb. LGO	Kopi
25 MARS 2001	
Ark.: 0631	
Saksnr.: 01/4411	Dok.nr.: 1

Svar på søknad om bygging av landbruksveg - Tjennvegen i Flesberg kommune

Våre arkivundersøkelser viser at det ikke finnes kjente kulturminner fra forhistorisk eller nyere tid innenfor området som blir direkte berørt av veiutbyggingen.

Grunnene til at det ikke finnes slike opplysninger, kan enten skyldes at det ikke er foretatt registreringer i området tidligere eller at tidligere registreringer som er utarbeidet i forbindelse med økonomisk kartverk har vært mangelfulle.

Det er tidligere påvist mange milebunner innenfor kommunen. Disse kulturminnene kan settes i forbindelse med plikten til å fremstille kull, som Kongen påla den enkelte gårdeier, å levere til gruvedriften og sølvverket.

For å kunne finne opplysninger om slike kulturminner, kan vi enten se på lokale navn, lese bygdeboka, studere kotene som beskriver høyden i landskapet på kartet, eller gå i marka og finne kulturminnene.

Sørvest – for veiplanen, ved "Gjerdetjern" og "Hardtjern", er det en myr med navnet "Kølobotn". Det er heller ikke urimelig at de sirkulære formasjonene (kotene) som fremstår på søknadens ØK – kartutsnitt, kan være milebunner. I tilknytning til slike milebunner, kan det finnes andre kulturminner, som kan ha hatt en sammenheng med fremstillingen av kull. Slike kulturminner kan for eksempel være ulike typer kullgroper, jernvinneanlegg, slagghauger, gamle veifar, gamle steingjerder, røyser og boplasser.

Selv om det ikke fremgår av våre arkiver og heller ikke på ØK at disse sirkulære formene, som ligger i nærheten av der den planlagte veien skal bygges, er slike kulturminner, må vi likevel befare området, før vi kan gi endelig svar på søknaden.

Avtale om befaringen rettes til vår avdeling på telefonnummer 32 80 86 60, når marka i området er snø- og frostfritt.

POST ADRESSERES TIL AVDELINGEN - IKKE TIL ENKELTPERSONER

Postadresse
BUSKERUD FYLKESKOMMUNE
Fylkeshuset
N-3020 Drammen

Besøksadresse
Hauges gate 89
E-postadresse

Telefon
32 80 85 00

Telefaks
32808672

Bankkonto
2200.07.13523
Foretaksregisteret
NO 964 951 373

Vår dato
20.03.2001

Vår referanse
99/01352-44

Med hilsen

Åse Klundelien e f
fylkeskultursjef

Morten B Histø
saksbehandler

Kopi til:

Universitetet i Oslo UKM, Oldsaksamlingen Pb 6762 St. Olavs plass, 0164 OSLO



Flesberg kommune

Teknikk, plan og ressurs
3623 LAMPELAND

ARKIV

UNIVERSITETETS KULTURHISTORISKE MUSEER Universitetet i Oslo		
Saksb. L60	11 JUNI 2001	Kopi
Ark.: 0631		
Saksnr. 01/4111		Dok.nr.: 2

Svar på søknad om bygging av landbruksveg - Setra-vegen i Flesberg kommune

Våre arkivundersøkelser viser at det ikke finnes kjente kulturminner fra forhistorisk eller nyere tid innenfor området som blir direkte berørt av veiutbyggingen.

Vi gjør oppmerksom på at det likevel kan finnes freda kulturminner i området. Slike kulturminner kan for eksempel være ulike typer fangstanlegg, kullgroper, milebunner, jernvinneanlegg, boplasser, røyser, gamle veifar og gamle steingjerder. I de fleste tilfeller er slike kulturminner synlige. Inngrep i marka kan avdekke indikatorer på automatisk freda kulturminner under markens overflate. De vanligste indikatorene i så måte er kullkonsentrasjoner og jernslag.

Selv om det ikke finnes opplysninger om kjente kulturminner, slike som nevnt her, finner vi likevel området som interessant. Dette skyldes i første rekke at det flere steder i Flesberg kommune er påvist milebunner. Det er dessuten registrert noen groper, i forbindelse med utvidelse av riksveien, ikke langt fra planen, som kan være kullgroper. Når vi ser på topografien, på selve ØK – kartutsnittet, finnes det et myrdrag der den planlagte veien vil krysse. Det er ved slike myrdrag at vi ofte finner slike kulturminner. Ettersom denne veien vil krysse et elveleie, kan det finnes spor etter gammel bosetning i nærheten.

Sannsynligheten for at det kan finnes slike kulturminner i området, kan enten bekreftes eller avkreftes med en befarings.

Avtale om befaringsen rettes til vår avdeling en gang utpå sommeren/høsten i år.

Telefonnummeret til kulturavdelingen er 32 80 86 60.

POST ADRESSERES TIL AVDELINGEN - IKKE TIL ENKELTPERSONER

Vår dato
05.06.2001

Vår referanse
99/01352-47

Med hilsen

Ø

Åse Klundelien e f
fylkeskultursjef

Morten B Histøl
saksbehandler

Kopi til:

Universitetet i Oslo UKM, Oldsaksamlingen Pb 6762 St. Olavs plass, 0164 OSLO



Flesberg kommune

Teknikk, plan og ressurs
3623 LAMPELAND

ARKIV

UNIVERSITETETS KULTURHISTORISKE MUSEER		Universitetet i Oslo	
Saksb.		Kopi	
25 JUNI 2001			
Ark:	0831		
Saksnr.	01/4111	Dok.nr.:	3

Svar på søknad om bygging av landbruksvei - Setra - vegen i Flesberg kommune - gjennomført befarng

Vi viser til befarng av Setra – vegen, den 18.06.2001.

Det ble ikke funnet fredete kulturminner i denne planen da.

Dersom det under arbeidet i planen likevel fremkommer fredete kulturminner eller indikatorer på slike, må arbeidet straks stanses og kulturavdelingen varsles, jfr lov om kulturminner § 8.2.

Telefonnummeret til kulturavdelingen er 32 80 86 60 .

Med hilsen

Åse Klundelien
Åse Klundelien e f
fylkeskultursjef

Morten B Histøl
Morten B Histøl
saksbehandler

Kopi til:

Universitetet i Oslo UKM, Oldsaksamlingen Pb 6762 St. Olavs plass, 0164 OSLO

POST ADRESSERES TIL AVDELINGEN - IKKE TIL ENKELTPERSONER

Postadresse
BUSKERUD FYLKESKOMMUNE
Fylkeshuset
N-3020 Drammen

Besøksadresse
Hauges gate 89
E-postadresse

Telefon
32 80 85 00

Telefaks
32808672

Bankkonto
2200.07.13523
Foretaksregisteret
NO 964 951 373



Flesberg kommune

Teknikk, plan og ressurs
3623 LAMPELAND

ARKIV

UNIVERSITETETS KULTURHISTORISKE MUSEER	
Universitetet i Oslo	
Saksb. LGO	Kopi
25 JUNI 2001	
Ark.: 0631	
Saksnr. 01/4111	Dok.nr.: 4

Svar på søknad om bygging av landbruksvei - Tjennvegen i Flesberg kommune - gjennomført befaring

Vi viser til befaringen den 18.06.2001. Tilstede under befaringen var skogbrukssjef Narve Lid og undertegnede saksbehandler.

Under befaringen ble det registrert en kullmile i nærheten av traseen, se vedlegget, ved den smaleste delen. Selv om kulturminnet befinner seg like utenfor planen, må det tas hensyn til denne når veien bygges.

Det ble ellers ikke funnet andre kulturminner i traseen.

Dersom det først under arbeidet likevel fremkommer fredete kulturminner i planen, må arbeidet straks stanses og kulturavdelingen varsles, jfr. lov om kulturminner § 8.2.

Med hilsen

Åse Klundelien e f
fylkeskultursjef

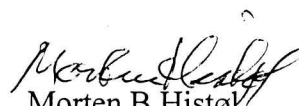
Morten B Histøl
saksbehandler

Vedlegg:

1 Registreringsskjema over kullmile

Kopi til:

Universitetet i Oslo UKM, Oldsaksamlingen Pb 6762 St. Olavs plass, 0164 OSLO

POST ADRESSERES TIL AVDELINGEN - IKKE TIL ENKELTPERSONER

Postadresse
BUSKERUD FYLKESKOMMUNE
Fylkeshuset
N-3020 Drammen

Besøksadresse
Hauges gate 89
E-postadresse

Telefon
32 80 85 00

Telefaks
32808672

Bankkonto
2200.07.13523
Foretaksregisteret
NO 964 951 373

AUTOMATISK FREDETE KULTURMINNER

Fylke: Buskerud **Kommune:** Flesberg **Regnr:** 0
Gnr: 93 **Gård:** Gjerde
Bnr: 5 **Bruk:**
Gnr: 0 **Gård:**
Bnr: 0 **Bruk:**

Flyfoto: **R-x-nr:** X1 **Lokalitet:**
Øk-kart: BY 045-5-3 og CC 045-5-4 **Hoh:** 320
Fornminnets-art: Kullmile **Ant:** 1 **Alder:**
Fornminnets-art: **Ant:** 0

Eieradresse:

Reg.ved: Morten Histøl, Narve Lid 18.6.2001

Terrengets art:

Terrenget der landbruksveien passerer kullmila er kupert litt hellende. Skogstypen er blandingsskog.

Orienteringsoppgave:

Kullmila ligger på en liten høyde like utenfor planen, på naboeiendommen.

Art/utstrekning:**Beskrivelse:**

Kulturminnet er en sirkulær kullmile. Den er omkring 12 meter i diameter. Det ble påvist mye kull ved stikk med jordbor. Mer enn 50 cm.

Tradisjon:

Fotonr: 0

Litteratur: Buskerud fylkeskommune,
kulturavdelingen; Landbruksvei;
Tjennvegen i Flesberg
kommune, Saksref. 01/00325 og
99/01352 - 43, Reg. nr.: X1

Pr.sj.nr:

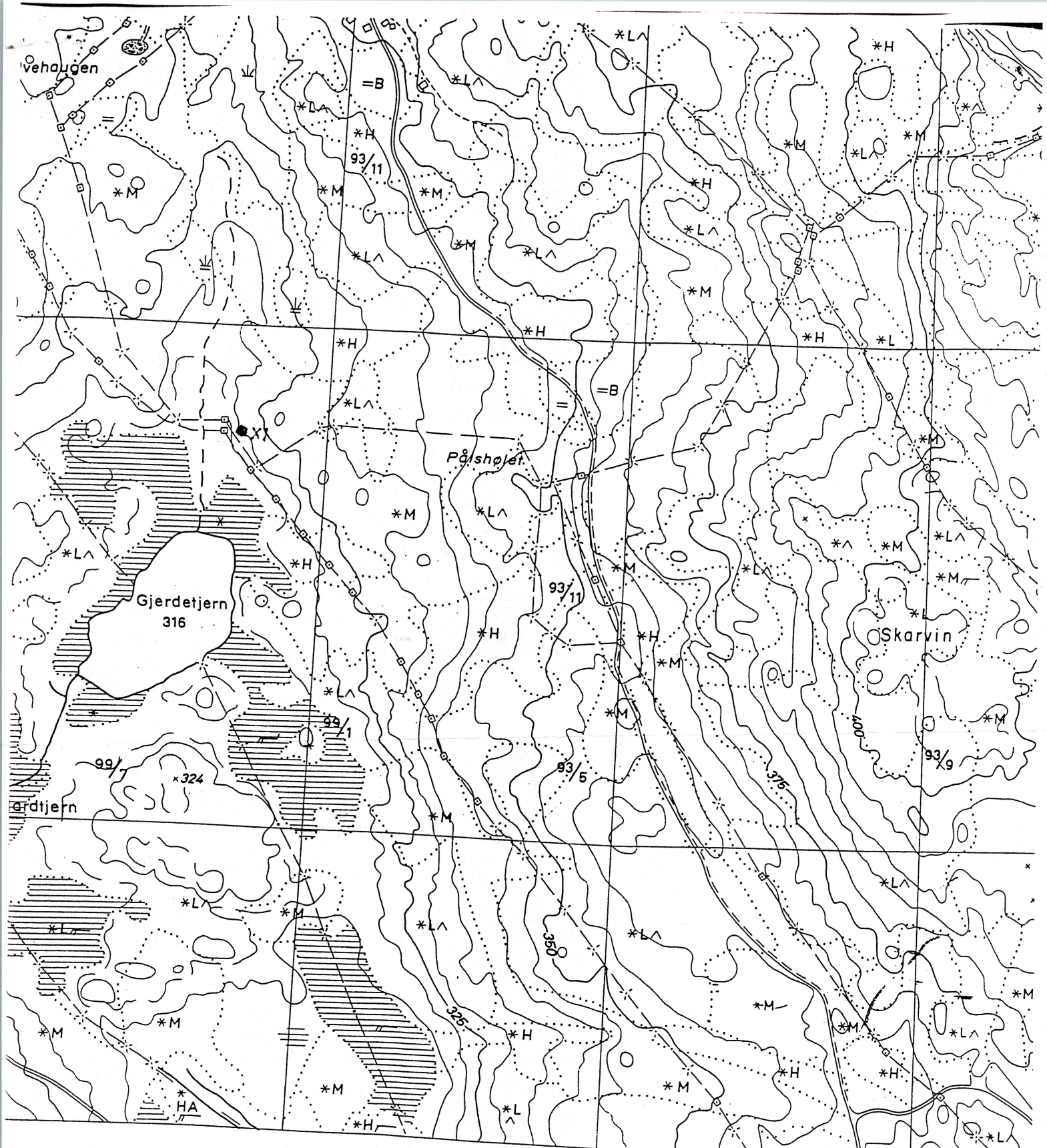

XI (Kulluile)

Y=65 304,69/531

ØIK-KARTUTVALTT
BY045-5-3/0045-5-4

REGULERINGSPÅLØG LID. AV RØD FLESBERG KOMMUNE (RISÅSEN)

- o Lauvskog, anna jorddekt fastmark
- o Blandingsskog
- o Grunnleendt mark, fjell i dagen
- o Myr
- A Lettbrukt og mindre lettbrukt dyrka jord og dyrkingsjord
- S Særs hog, hog bonitet for skog
- M Middels, låg bonitet for skog
- v Dyrka myr, noysom vegetasjon
- Grunn, djup myr
- Svakt omdanna torv
- Sterk omdanna torv
- Blokkrik, svært blokkrik dyrkingsjord
- T Sjødrenert dyrkingsjord
- o Dyrkingsjord på tørr sand og grus
- + Plantemark for skog, tvilsom
- f Vassjuk skogsmark

- o Markert stein, stor liten
- o Ur, mindre område
- o Grus, sand i dagen
- o Vatnkantur
- o Elv, kanal
- o Torrlagt elveleie
- o Bekk sikkert gjengitt
- o Bekk usikkert gjengitt
- o Groft
- o Stromretning, stryk
- o Isbre
- o Hus, ruin
- o Veksthus
- o Brygge
- o Fiskehøll, tank
- o Gravplass

- R Fornminne
- K Freda kulturminne
- o Hage, park
- o Allé
- o Fylling
- o Skjæring
- o Steinbrott
- o Grustak, sandtak
- o Steingjerde, gruve
- o Skigard, trådgjerde
- o Stottemur
- o Dam
- o Elveforbygning
- o Terskel, tunnelinntak
- o - uttak
- o Begrensningslinje for

- E6 Riksveg, motorveg
- 35 Riksveg
- 669 Fylkesveg
- Kommunal bilveg
- Privat bilveg
- Annen kjorbar veg
- Veg i tunnel
- Gang-, sykkelveg
- Sti, sikkert gjengitt
- Sti, usikkert gjeng.
- Jernbane, enkeltst.
- Jernbane i tunnel
- Vegbru
- Jernbanebru
- Gangbru



Flesberg kommune

Teknikk, Plan og Ressurs
3623 LAMPELAND

ARKIV

UNIVERSITETETS KULTURHISTORISKE MUSEER		
Universitetet i Oslo		
Saksb. L6U	24 SEPT. 2001	Kopi
Ark: 0631		
Saksnr. 01/411		Dok.nr.: 5

Svar på gårdsvei Nerli - søknad om bygging av landbruksvei i Flesberg kommune - høring

Det ble gjennomført en befaring av denne veien, den 11.09.01.

Det fremkom ingen fredete kulturminner, verken forhistoriske eller nyere tid, innenfor planen.

Vi må opplyse om at slike kulturminner likevel kan finnes i området.

Dersom det først under arbeidet, skulle fremkomme automatisk fredete kulturminner i traseen, må arbeidet straks stanses og kulturavdelingen varsles, jfr. lov om kulturminner § 8.2.

Telefonnummeret er 32 80 86 60 .

Med hilsen

Ase Klundeli e f
fylkeskultursjef

Morten B Histøl
saksbehandler

Kopi til:

Universitetet i Oslo UKM, Oldsaksamlingen Pb 6762 St. Olavs plass, 0164 OSLO

POST ADRESSERES TIL AVDELINGEN - IKKE TIL ENKELTPERSONER

Postadresse
BUSKERUD FYLKESKOMMUNE
Fylkeshuset
N-3020 Drammen

Besøksadresse
Hauges gate 89
E-postadresse

Telefon
32 80 85 00

Telefaks
32808672

Bankkonto
2200.07.13523
Foretaksregisteret
NO 964 951 373



Flesberg kommune

Teknikk, Plan og Ressurs
3623 LAMPELAND

UNIVERSITETETS KULTURHISTORISKE MUSEER	
Universitetet i Oslo	
Saksb. L64	Kopi
24 SEPT. 2001	
Ark.: 0631	
Saksnr 01/411	Dok.nr.: 6

Svar på Ådalsjuvveien - søknad om bygging av landbruksvei i Flesberg kommune - høring

— Viser til vår felles befarng av denne trase den 11.09.01.

Det ble under befaringen ikke funnet fredete kulturminner i traséen, verken forhistoriske eller nyere tids kulturminner.

Vi må opplyse om at dersom det likevel skulle fremkomme slike kulturminner i traséen, må kulturavdelingen varsles, jfr. lov om kulturminner § 8.2.

Med hilsen

Ase Klundelien e f
fylkeskultursjef

Morten B Histøl
saksbehandler

Kopi til:

Universitetet i Oslo UKM, Oldsaksamlingen Pb 6762 St. Olavs plass, 0164 OSLO

POST ADRESSERES TIL AVDELINGEN - IKKE TIL ENKELTPERSONER